DOCUMENTI DI RIFERIMENTO	N.
STRADA DI ACCESSO ID41: SEZIONI TRASVERSALI	DIS-CIV-E-11295

PLANIMETRIA Scala 1:500

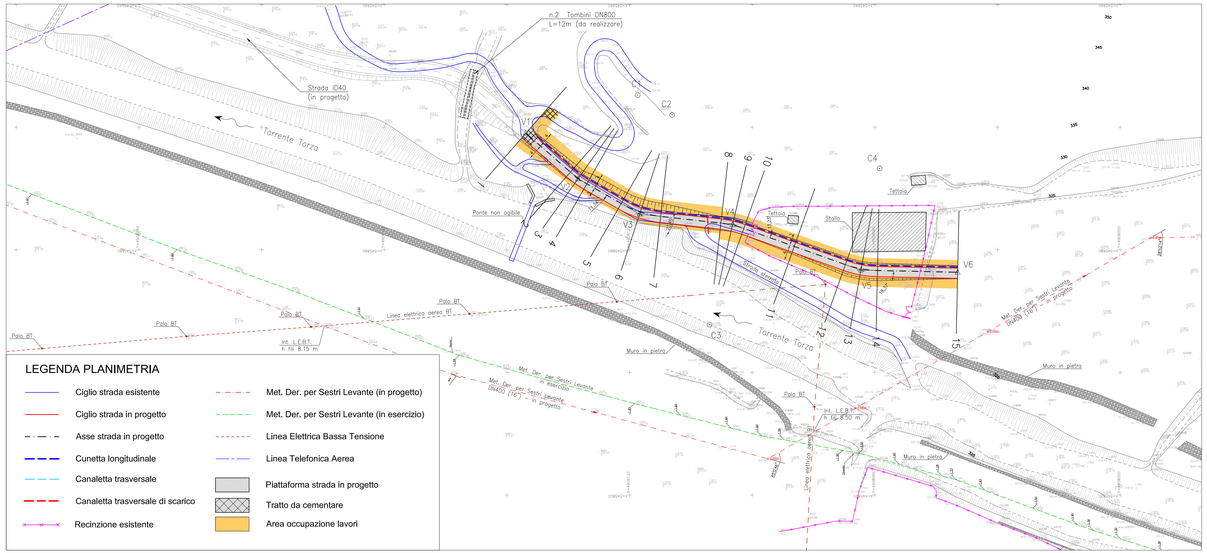

SEZIONI TIPO Scala 1:20

STRADA CEMENTATA

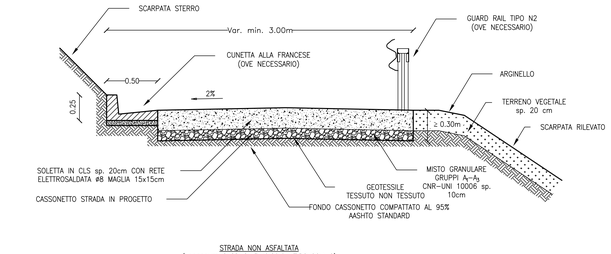

STRADA NON ASFALTATA
(Addendum GASD C.13.40.80.01 TIPOLOGIA 2)

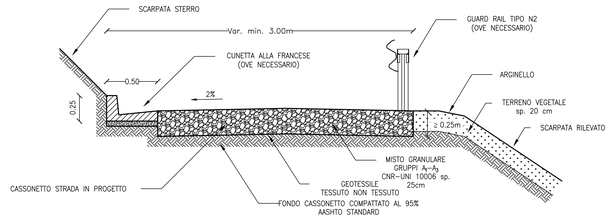

NOTA:
LE SCARPATE DI STERRO E DI RIPORTO DEVONO ESSERE RIPROFILATE CON PENDENZE ADEGUATE ALLA NATURA DEL TERRENO

NOTE:

1) Nell'art. contabile "CASSONETTO" è computata esclusivamente la quantità di misto granulare costituito da materiale appartenente ai gruppi A_1–A_3 definiti dalla CNR–UNI 10006.

2) L'Appaltatore dovrà preservare l'integrità dei servizi esistenti interferiti, in nessun caso i lavori di realizzazione della strada dovranno arrecare danno o pregiudizio ad essi.

3) La pendenza delle scarpate è indicativa. La reale geometria delle scarpate dovrà essere determinata dall'Appaltatore in funzione delle caratteristiche geotecniche effettive dei terreni messi in luce durante le fasi di scavo. In funzione di tali caratteristiche, laddove necessario, l'Appaltatore dovrà provvedere ad effettuare i lavori di stabilizzazione necessari.

4) Prima di procedere con l'esecuzione degli scavi, l'Appaltatore dovrà accertare l'esatta ubicazione plano–altimetrica di tutti i servizi interrati interferenti. L'indagine andrà svolta dall'Appaltatore mediante l'esecuzione di saggi a mano ed alla presenza dei Rappresentanti dell'Ente Proprietario.

5) A fine lavori l'Appaltatore dovrà rimuovere tutte le opere di carattere temporaneo realizzate, smaltire gli eventuali materiali eccedenti secondo le normative vigenti e ripristinare lo stato dei luoghi.

6) Le informazioni contenute nel presente elaborato sono indicative. L'Appaltatore dovrà verificare l'accuratezza dei dati topografici e di ogni altro dato o informazione di base.

7) Le Aree di Occupazione Lavori indicate nel presente elaborato rappresentano le aree di occupazione temporanea assegnate all'Appaltatore per realizzare gli eventuali lavori di costruzione di nuove strade o adeguamento della viabilità esistente. In caso l'Appaltatore intendesse procedere alla realizzazione dei lavori suddetti, l'Appaltatore dovrà sviluppare i progetti esecutivi degli interventi proposti e consegnarli alla Direzione Lavori, per approvazione, nei tempi utili ad evitare impatti negativi sul cronoprogramma di costruzione. Nonostante l'approvazione della Direzione Lavori, la responsabilità connessa all'esecuzione degli interventi proposti rimane a carico esclusivo dell'Appaltatore che dovrà garantire la stabilità, la funzionalità e la sicurezza degli interventi proposti nonché evitare ogni danno o pregiudizio alle strutture e ai servizi esistenti.

PROFILO LONGITUDINALE Scala 1:500

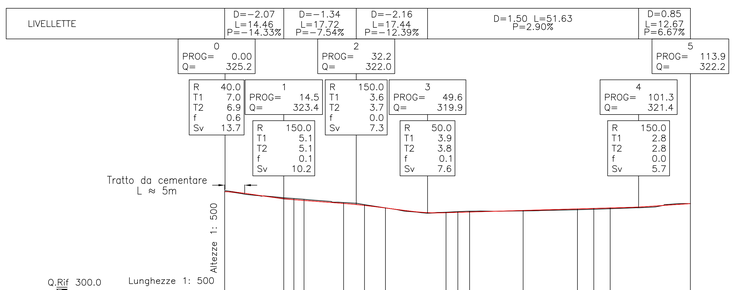

SEZIONI	1	2	3	4	5	6	7	8	9	10	11	12	13	14	15
QUOTE TERRENO	325.2	323.7	323.5	323.3	322.5	322.0	321.2	320.1	320.3	320.4	320.4	320.7	320.8	321.0	322.2
QUOTE PROGETTO	325.1	323.5	323.2	323.0	322.3	321.8	321.1	320.0	320.1	320.2	320.5	320.9	321.0	321.2	322.2
DISTANZE PROGRESSIVE	0.00	14.46	16.94	19.41	29.09	34.21	39.33	54.15	57.03	59.92	73.00	86.28	90.29	94.30	113.91

DISTANZE PARZIALI	14.46	2.47	2.47	9.68	5.12	5.12	14.82	2.88	2.88	13.09	13.28	4.01	4.01	19.61

COORDINATE VERTICI POLIGONALE D'ASSE E CENTRI CURVE

Sistema di riferimento coordinate WGS84–UTM32

V1	545908.52	V2	545897.37	V3	545888.74	V4	545886.19	V5	545875.01	V6	545874.49
	4908145.33		4908132.58		4908117.53		4908094.76		4908063.39		4908039.73
C1	545917.82	C2	545913.00	C3	545861.67	C4	545899.93				
	4908117.99		4908109.59		4908100.42		4908058.81				

CARATTERISTICHE GEOMETRICHE CURVE

	C 1	C 2	C 3	C 4
R	25.00	25.00	25.00	25.00
Ac	11	23	13	18
Tan	2.48	5.19	2.90	4.04
Sv	4.95	10.23	5.77	8.02
Fr	0.12	0.52	0.17	0.32
Co	4.94	10.16	5.76	7.98

COMPUTO SUPERFICI TOTALI

TERRENO VEGETALE	m^2	25

COMPUTO VOLUMI TOTALI

RILEVATO	m^3	10
STERRO	m^3	146
CASSONETTO (v. Nota 1)	m^3	67

PLANIMETRIA SCALA 1:10000
CTR 232070

SAIPEM SPA
SOC. SOG. AL CONTROLLO DI SNAM SPA
DIREZIONE LAVORI - UFFICIO DI SAN DONATO MILANESE
Documento firmato da:
PARLATO ANGELINA
17.03.2023 14:39:02
UTC

Rev.	DATA	DESCRIZIONE	ELABORATO	VERIFICATO	APPROVATO
0	GIU. 2022	EMISSIONE	COSTIGLIOLA	GUVI	PALOZZO

CLIENTE: snam

PROGETTISTA: SAIPEM

COMMESSA SNAM MR/20045
COMMESSA SAIPEM 023113-190A
UNITA' 000

Rifacimento Metanodotto Derivazione per Sestri Levante
DN 400 (16"), DP 75 bar ed opere connesse
Progetto di Fattibilità Tecnico Economica

DIS–CIV–3C–11294
Rif. SAIPEM: LB–3C–81294

REVISIONE 0

STRADA DI ACCESSO ID41:
PLANIMETRIA, PROFILO E SEZIONI TIPO

FG. 1 DI 1

SCALA 1:500

Il presente disegno e' di proprieta' aziendale – La società tutelerà i propri diritti a termine di legge