AREA PARCO CON STRADE DI ACCESSO scala 1/15000

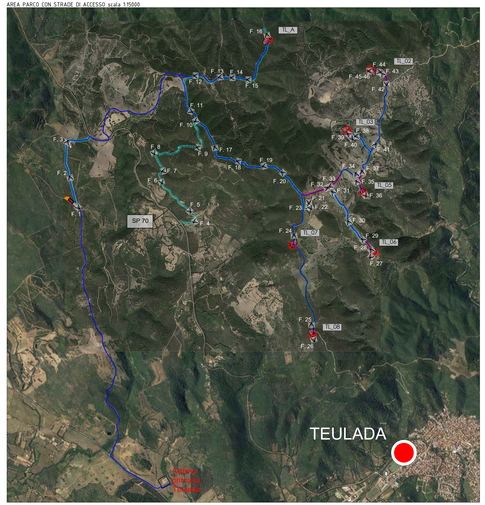

LEGENDA

- Viabilità principale d'accesso al sito per i trasporti speciali dal porto di sbarco (SP)
- Viabilità d'accesso al sito per i trasporti speciali lungo strade locali principali esistenti (comunali e vicinali)
- Viabilità di servizio del parco eolico lungo strade locali secondarie esistenti (comunali,vicinali e interpoderali)
- Viabilità di servizio del parco eolico - Nuovi tracciati stradali
- Tracciato cavidotto
- Aerogeneratori in progetto
- Ingombro piano piazzole e fondazioni
- Localizzazione area punto di connessione
- Sottostazione elettrica produttore in progetto
- Area di accantieramento (baracche e logistica di cantiere)

COORDINATE AEROGENERATORI IN PROGETTO

WTG	Italy GAUSS-BOAGA		Geografiche WGS84		QUOTA (base torre rif. s.l.m.)	ALTEZZA (HUB torre rif.
	EST	NORD	EST	NORD		
TL_02	1479411,8019	4317406,7489	8°45'42.98"	39° 0'19.36"	364,50	125
TL_03	1479156,3318	4316740,7624	8°45'32.43"	38°59'57.73"	308,50	125
TL_05	1479336,719	4316093,8585	8°45'40.01"	38°59'35.79"	327,00	125
TL_06	1479459,1141	4315411,7354	8°45'45.16"	38°59'14.65"	335,60	125
TL_07	1478560,9985	4315490,7254	8°45'7.83"	38°59'17.13"	344,50	125
TL_08	1478781,5063	4314516,1509	8°45'17.10"	38°58'45.53"	322,50	125
TL_A	1478302,5314	4317730,8268	8°44'56.82"	39° 0'29.78"	300,00	125

FOTO 37

FOTO 1

FOTO 2

FOTO 3

FOTO 4

FOTO 5

FOTO 6

FOTO 7

FOTO 8

FOTO 9

FOTO 10

FOTO 11

FOTO 12

FOTO 13

FOTO 14

FOTO 15

FOTO 16

FOTO 17

FOTO 18

FOTO 19

FOTO 20

FOTO 21

FOTO 22

FOTO 23

FOTO 24

FOTO 25

FOTO 26

FOTO 27

FOTO 28

FOTO 29

FOTO 30

FOTO 31

FOTO 32

FOTO 33

FOTO 34

FOTO 35

FOTO 36

FOTO 38

FOTO 39

FOTO 40

FOTO 41

FOTO 42

FOTO 43

FOTO 44

FOTO 45

FOTO 46

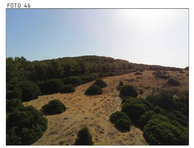

SARDEOLICA
Renewable Energy

Sesta Strada Ovest - Z.I. Macchiareddu - 09068 Uta (CA)
Società del gruppo SARAS

PARCO EOLICO "KERSONESUS"

COMUNE DI TEULADA

PROVINCIA DEL SUD SARDEGNA (SU)

STUDIO DI IMPATTO AMBIENTALE

Elaborato:
PROGETTO DEFINITIVO OPERE CIVILI
VIABILITA' DI PROGETTO - Interventi di adeguamento viabilità esistente e nuova, inquadramento planimetrico e fotografico

Codice elaborato: **TL_PC_R06.1b**
Scala: 1:15.000
Data: Marzo 2023

Il committente: Sardeolica s.r.l.

Coordinamento ed elab: FAD SYSTEM SRL - Società di ingegneria
Dott. Ing. Ivano Distinto — Ordine degli Ingegneri della Provincia di Cagliari n. 3127
Dott. Ing. Carlo Foddis — Ordine degli Ingegneri della Provincia di Cagliari n. 3126

Elaborato a cura di:
Fad System srl

rev.	data	descrizione revisione	rev.	data	descrizione revisione
0	14/03/2023	Emesso per procedura di VIA			

FAD System S.r.l. - Società di ingegneria
Via Argiolas 134 - 09134 - Cagliari - Uffici Viale Europa, 54 - 09040 Quarto S. Elena (CA)
Tel./Fax: 070/2348740 - e-mail info@fadsystem.net