ANALISI PIAZZOLA WTG TL_05

FOTO AEREA
INDIVIDUAZIONE PUNTO FOTOGRAFICO

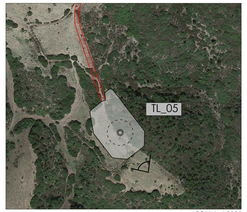

SCALA 1:2000

LOCALIZZAZIONE PUNTO INSTALLAZIONE AEROGENERATORE

INGOMBRO PIAZZOLA SU FOTO AEREA CON CURVE DI LIVELLO
EQUIDISTANZA 0,5M

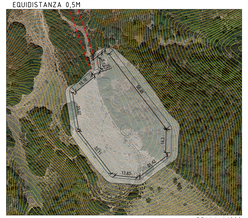

SCALA 1:1000

PLANIMETRIA DI PROGETTO PIAZZOLA FASE DI CANTIERE

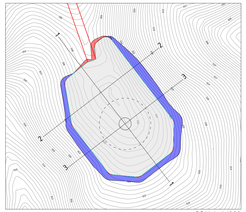

SCALA 1:1000

SEZIONE 1-1 SCALA 1:500

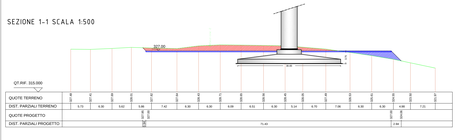

SEZIONE 2-2 SCALA 1:500

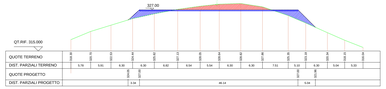

SEZIONE 3-3 SCALA 1:500

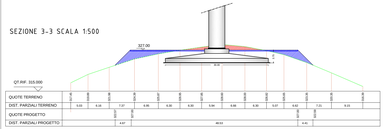

PLANIMETRIA PIAZZOLA - FASE DI MONTAGGIO

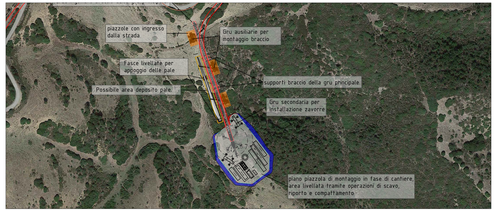

SCALA 1:2000

PLANIMETRIA PIAZZOLA - FASE DI ESERCIZIO

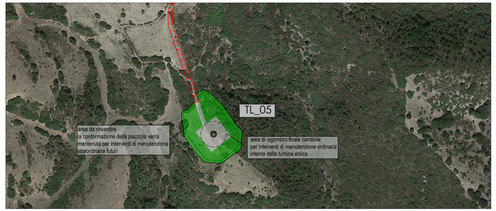

SCALA 1:2000

ANALISI PIAZZOLA WTG TL_06

FOTO AEREA
INDIVIDUAZIONE PUNTO FOTOGRAFICO

SCALA 1:2000

LOCALIZZAZIONE PUNTO INSTALLAZIONE AEROGENERATORE

INGOMBRO PIAZZOLA SU FOTO AEREA CON CURVE DI LIVELLO
EQUIDISTANZA 0,5M

SCALA 1:1000

PLANIMETRIA DI PROGETTO PIAZZOLA FASE DI CANTIERE

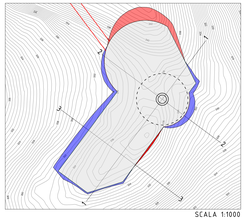

SCALA 1:1000

SEZIONE 1-1 SCALA 1:500

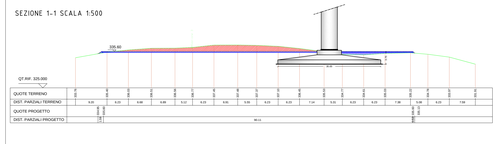

SEZIONE 2-2 SCALA 1:500

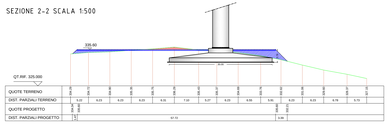

SEZIONE 3-3 SCALA 1:500

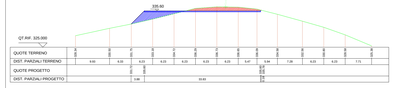

PLANIMETRIA PIAZZOLA - FASE DI MONTAGGIO

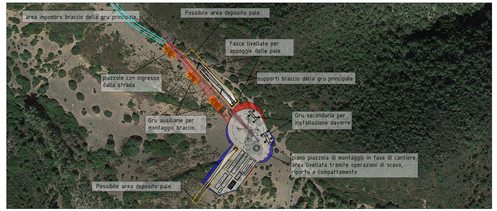

SCALA 1:2000

PLANIMETRIA PIAZZOLA - FASE DI ESERCIZIO

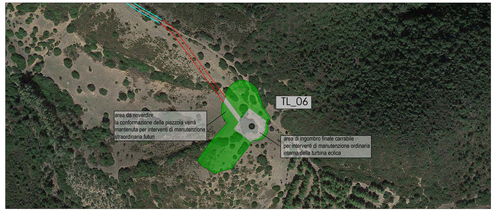

SCALA 1:2000

DATI DIMENSIONALI PIAZZOLE

Profilo terreno
Profilo progetto
Area di riporto
Area di scavo
Fintura superficiale

WTG	Quota piazzola (m)	Superficie piazzola (m²)	Volume scavo (m³)	Volume riporto (m³) (*)
TL_A	300.00	3810.86	5824.77	2680.25
TL_02	364.50	3388.65	4709.22	2959.55
TL_03	308.50	3646.68	1750.98	10718.64
TL_05	327.00	3241.56	1353.17	3350.44
TL_06	326.60	4006.15	4834.05	2270.83
TL_07	344.50	3891.42	3736.92	4598.78
TL_08	322.50	3338.74	3386.97	718.04

(*) Al netto dello strato di finitura superficiale (Sp. 10cm) e dei volumi di scavo e riporto relativi alla realizzazione della fondazione pari rispettivamente a: scavo 3813 mc, riporto 2178 mc.

SARDEOLICA
Renewable Energy
Sesta Strada Ovest - Z.I. Macchiareddu - 09068 Uta (CA)
Società del gruppo SARAS

PARCO EOLICO "KERSONESUS"

COMUNE DI TEULADA
PROVINCIA DEL SUD SARDEGNA (SU)

STUDIO DI IMPATTO AMBIENTALE

Elaborato: *PROGETTO DEFINITIVO OPERE CIVILI* Analisi piazzole WTG TL05 -TL06 Sezioni rappresentative e inquadramento fotografico Analisi piazzole fase cantiere ed esercizio	Identificativo file: TL_PC_T008_2 Scala: varie Data: Marzo 2023

Il committente: Sardeolica s.r.l.

Coordinamento: FAD SYSTEM SRL - Società di ingegneria

Dott. Ing. Ivano Difinito
Ordine degli Ingegneri della Provincia di Cagliari n. 3893

Dott. Ing. Carlo Foddis
Foddis Carlo

Elaborato a cura di:
Fad System srl

rev.	data	descrizione revisione	rev.	data	descrizione revisione
0	14/03/2023	Emesso per procedura di VIA			

FAD System S.r.l. - Società di ingegneria
Via Argiolas 134 - 09134 - Cagliari - Uffici Viale Europa, 54 - 09040 Quartu S. Elena (CA)
Tel./Fax: 070/2348760 - e-mail info@fadsystem.net

FAD SYSTEM
Ingegneria per l'ambiente