

Legenda

- Progetto - Nuova Realizzazione - Elettrodotto aereo a 150kV "Santa Margherita-Cagliari SUD"
- Progetto - Demolizioni - Elettrodotto aereo a 150kV da demolire
- SE RTN "Cagliari SUD"
- Cabina Primaria "Santa Margherita"
- Posizione e numero sostegno esistente - da riutilizzare
- Progetto - Nuova Realizzazione - Posizione e numero nuovo sostegno
- Progetto - Demolizioni - Posizione e numero sostegno da demolire

LEGENDA

- ZONA B-C-S
- ZONA D (ARTIGIANALE)
- ZONA E₁ (PRODUZIONE AGRICOLA TIPICA E SPECIALIZZATA)
- ZONA E₂ (PRIMARIA IMPORTANZA PER LA FUNZIONE AGRICOLA-PRODUTTIVA)
- ZONA E₃ (FRADONATA AD INDIRIZZO MISTO AGRICOLA-PRODUTTIVO-RESIDENZIALE)
- ZONA E₅ (ATTIVITA' AGRICOLA MARGINALE)
- ZONA F1 (RECUPERO URBANISTICO)
- ZONA F2 (TURISTICO-ALBERGHERA)
- ZONA G1 (PARCO URBANO PUBBLICO PRIVATO)
- ZONA G2 (SERVIZI PUBBLICI PRIVATI)
- ZONA G3 (SERVIZI ATTREZZATI)
- ZONA G4 (IMPANTI TECNOLOGICI GENERALI)
- ZONA H₁ (PARCO SILENCIO)
- ZONA H₂ (SAVALGUARDIA FLUVIALE)
- LIMITE COMUNALE
- LIMITE AD EFFICACIA VINCOLANTE DEL P.T.P. n.11 (art.1 titolo 1 della normativa di attuazione del P.T.P.)
- LIMITE ZONA H1: SAVALGUARDIA AREA PARCO
- VRVP (VINCOLO DI RISPETTO DELLA VIABILITA' PRINCIPALE) (D.Lgs. 30/4/1992 n.285, D.P.R. 16/12/1992 n.495)
- VRF (VINCOLO DI RISPETTO FLUVIALE) (Legge 8/8/85 n.431)
- VREA (VINCOLO DI RISPETTO DELLE EMERGENZE ARCHEOLOGICHE)

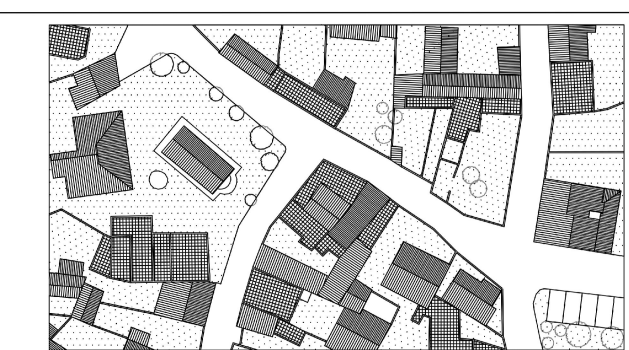

COMUNE DI VILLA S. PIETRO
PIANO URBANISTICO COMUNALE
ADEGUATO AL P.T.P. n.11

IL SINDACO: Claudio Uccheddu
Allegato alla delibera del Consiglio Comunale N. 5 del 28/02/2000

ZONIZZAZIONE DEL TERRITORIO COMUNALE TRASFORMABILE
ADEGUATO AL P.T.P. n.11

COORDINATORE: ING. G.P. GAMBERINI
COLLABORATORI E CONSULENTI:
Urbanistica e Territorio: ING. A. GENTILINI
Trasporti: ING. R. MAZZEI
Paesaggio: ARCH. J. AYLLON
Geologia: DOTT. M. POMPEI
Agronomia e Forestazione: DOTT. L. SIMEONE
Archeologia: DOTT. A. UCCHEDDU
Elaborazione grafica: GEOM. M. BARRAGO, GEOM. F. SPADA

ALLEGATO: **10**
SCALA: 1/10000
DATA: Feb. 2000

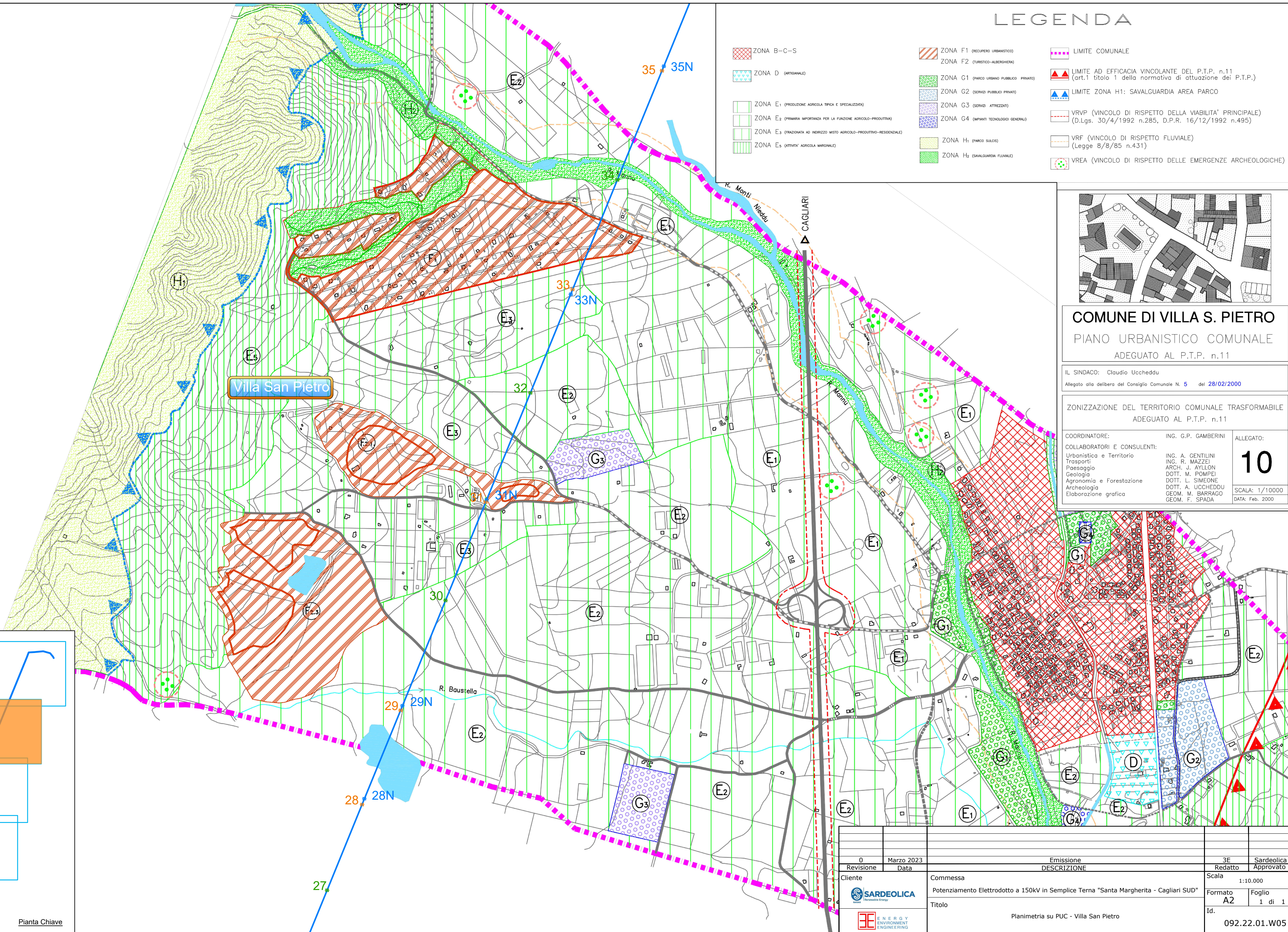
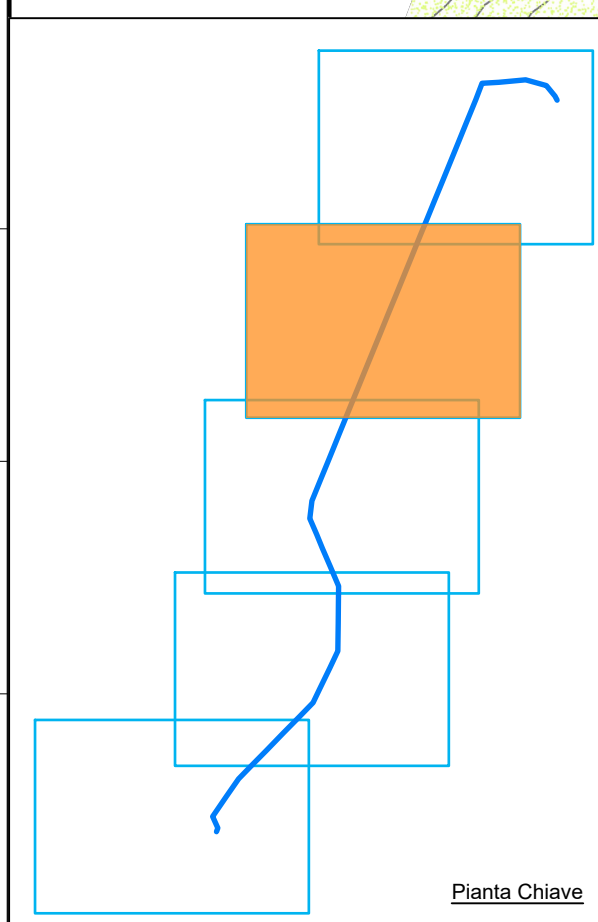

0	Marzo 2023	Emissione	3E	Sardeglica
Revisione	Data	DESCRIZIONE	Redatto	Approvato
Cliente		Commessa	Scala	
SARDEOLICA		Potenziamento Elettrodotto a 150kV in Semplice Terna "Santa Margherita - Cagliari SUD"	1:10.000	
Titolo		Planimetria su PUC - Villa San Pietro	Formato	Foglio
			A2	1 di 1
			Id.	092.22.01.W05