PLANIMETRIA STATO DI FATTO SCALA 1:500

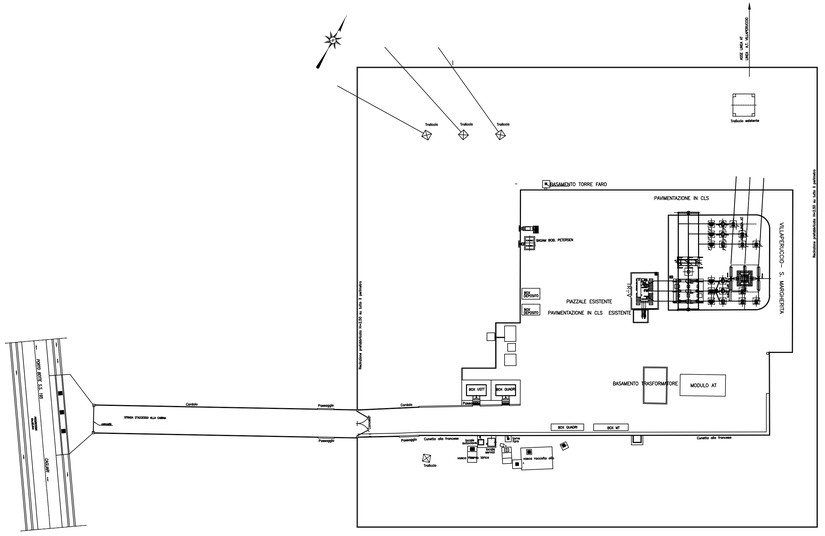

PLANIMETRIA STATO DI PROGETTO SCALA 1:500

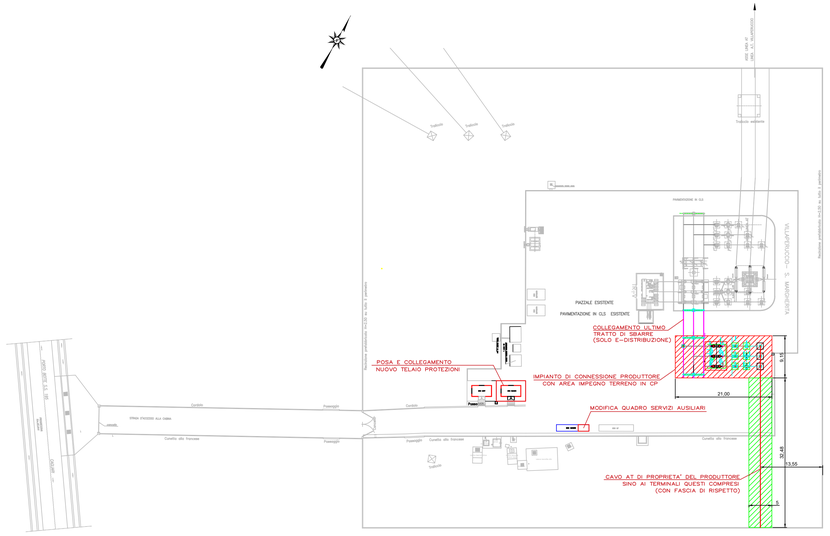

DETTAGLIO STALLO DI LINEA

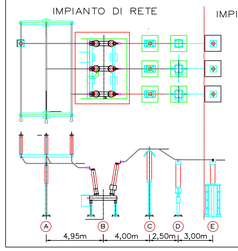

LEGENDA

- A SOSTEGNO TRIPOLARE CON ISOLATORI
- B MODULO IBRIDO MONOSTALLO GSH002
- C SCARICATORE DY59/2
- D TV CAPACITIVO DY46/2
- E TERMINALI DEL PRODUTTORE

PLANIMETRIA CUNICOLI E BASAMENTI 1:200

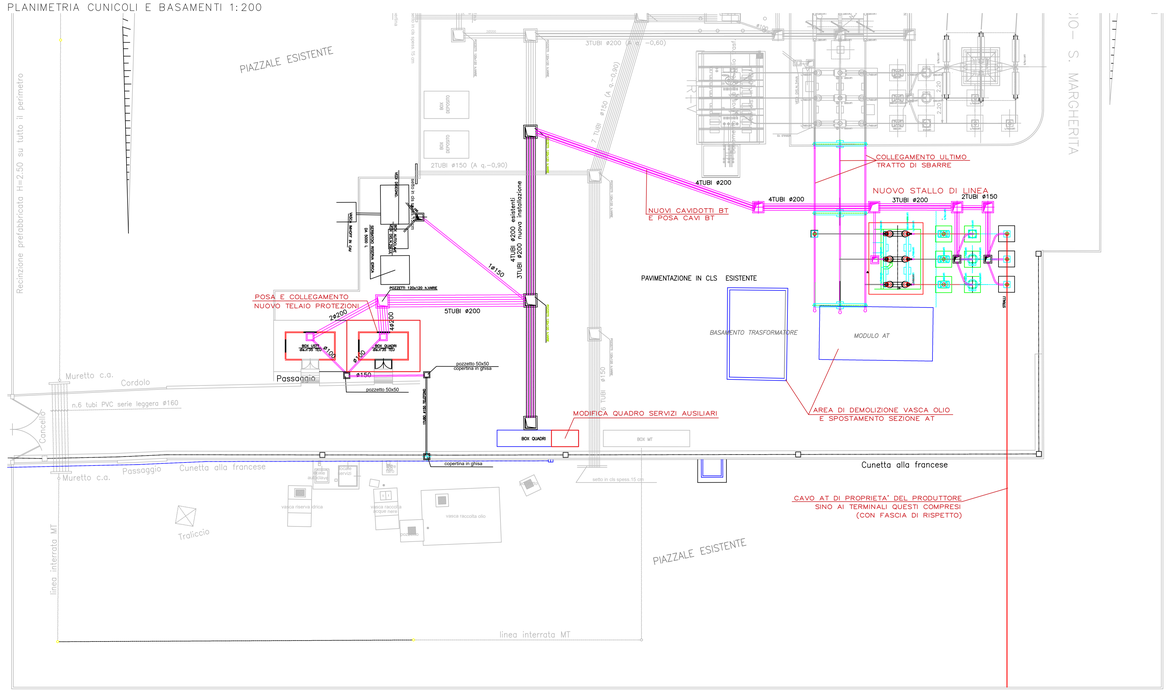

PARTICOLARE CAVO AT

CAVI A.T. in alluminio con isolamento in polietilene reticolato (XLPE) tipo ARE4H1H5E 87/150 kV

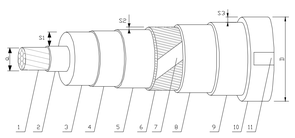

LEGENDA

1. Conduttore
2. Strato semiconduttore
3. Isolante
4. Strato semiconduttore
5. Nastro igroespandente
6. Schermo a fili di rame
7. Nastro equalizzatore
8. Nastro igroespandente (eventuale
9. Nastro di alluminio incollato a p
10. Guaina termoplastica
11. Stampigliatura

TRINCEA PER CAVO AT IN TERRENO SCALA 1:10

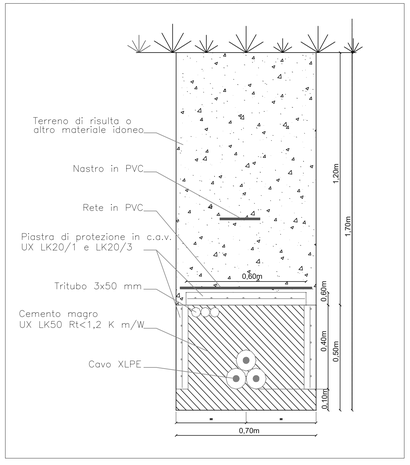

TRINCEA PER CAVO AT IN SUPERFICIE ASFALTATA SCALA 1:10

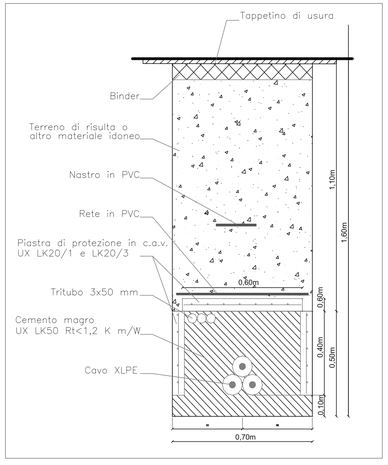

IMPIANTO DI RETE PER LA CONNESSIONE 150 kV DELL'IMPIANTO DI PRODUZIONE PARCO EOLICO "KERSONESUS"

UBICATO NEL COMUNE DI TEULADA

PROCEDURA AUTORIZZATIVA (AUTORIZZAZIONE UNICA)

PROGETTO AUTORIZZATIVO

PLANIMETRIA E DISTRIBUZIONE APPARECCHI ELETTROMECCANICI NUOVO STALLO CABINA PRIMARIA TEULADA

IDENTIFICAZIONE ELABORATO

Livello prog.	Codice Rintracciabilità	Tipo docum.	N° elaborato	N° foglio	Tot. fogli	NOME FILE	DATA	SCALA
PA	TL_PED_T01	PL	01	01	01	TL_PED_T01.DWG	MARZO 2023	1: 200

REVISIONI

REV.	DATA	DESCRIZIONE	ESEGUITO	VERIFICATO	APPROVATO
00	LUG. 2022	PROGETTO AUTORIZZATIVO AD USO RICHIESTA PARERI	Carlo Foddis	Ivano Distinto	Carlo Foddis
01	MAR. 2023	PROGETTO AUTORIZZATIVO AD USO RICHIESTA PARERI – RECEPIMENTO INTEGRAZIONI E-DISTRIBUZIONE –	Carlo Foddis		

PROGETTAZIONE:

FAD System S.r.l. - Societa' di ingegneria.

Foddis Carlo

Distinto Ivano Ordine degli Ingegneri della Provincia di Cagliari A2009/0277 Ingegnere

GESTORE RETE ELETTRICA

FIRMA PER BENESTARE

RICHIEDENTE

Sardeolica S.r.l.

FIRMA PER BENESTARE

COPYRIGHT DEL DISTRIBUZIONE E P.A. TUTTI I DIRITTI RISERVATI LA RIPRODUZIONE E LA CESSIONE, TOTALE O PARZIALE, IN QUALSIASI FORMA, IN QUALSIASI SUPPORTO E CON QUALSIASI MEZZO E' PROIBITA SENZA AUTORIZZAZIONE SCRITTA DI DISTRIBUZIONE E P.A.