

# CARTA DELLA VISIBILITA' AL SUOLO

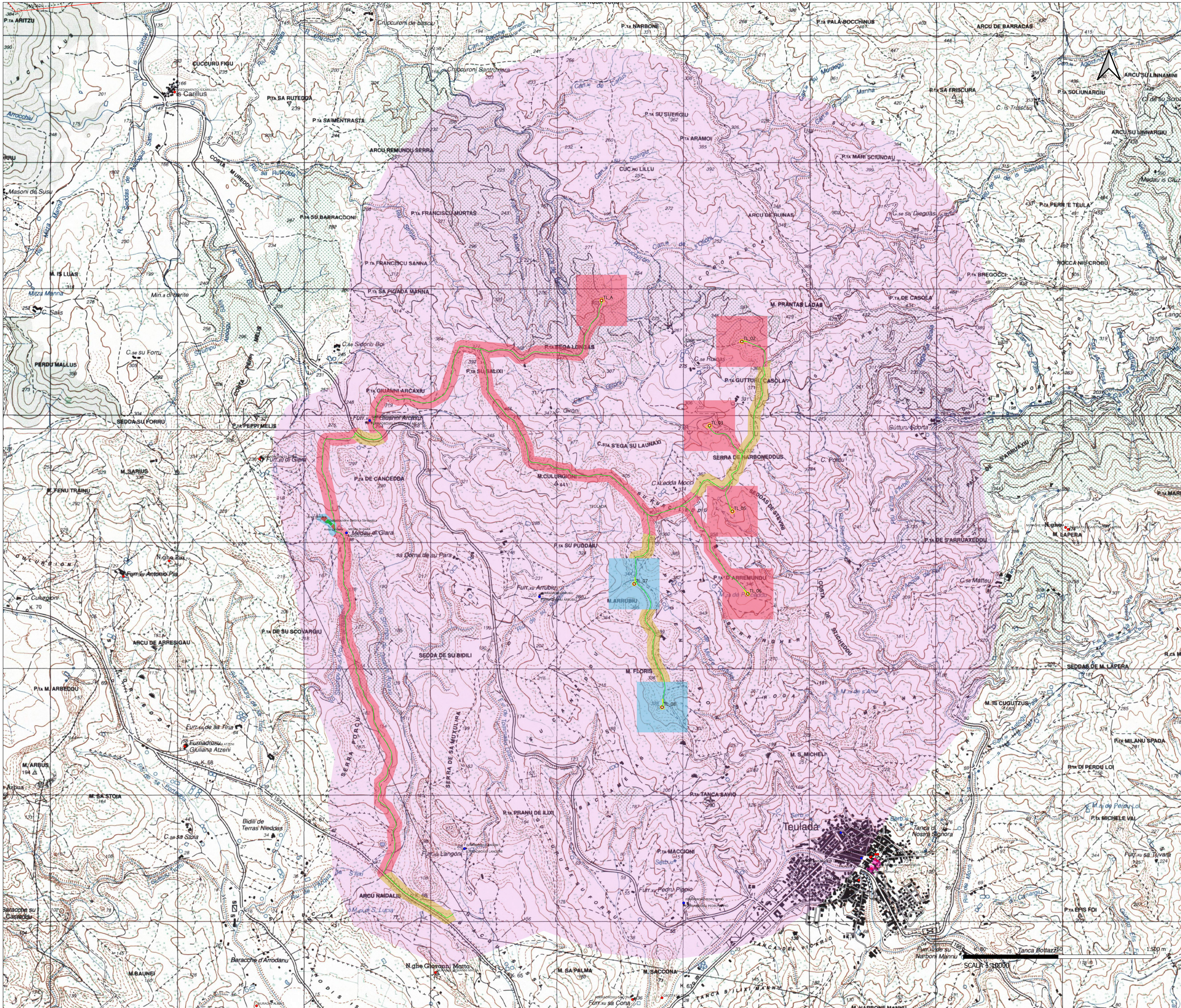

### Legenda

- Postazioni eoliche
- Piazzole
- Cavidotto
- Beni censiti territorio Teulada
- Aree di vincolo ministeriale
- Area MOPR [1]
- MOSI
- Area Sottostazione Sardeolica
- Area cantiere
- Limiti comunali

Grado della visibilità al suolo

- 1
- 3
- 5



Sesta Strada Ovest - Z.I. Macchireddu - 09068 Uta (CA)  
Società del gruppo SARAS

## PARCO EOLICO "KERSONESUS"

COMUNE DI TEULADA  
PROVINCIA DEL SUD SARDEGNA (SU)

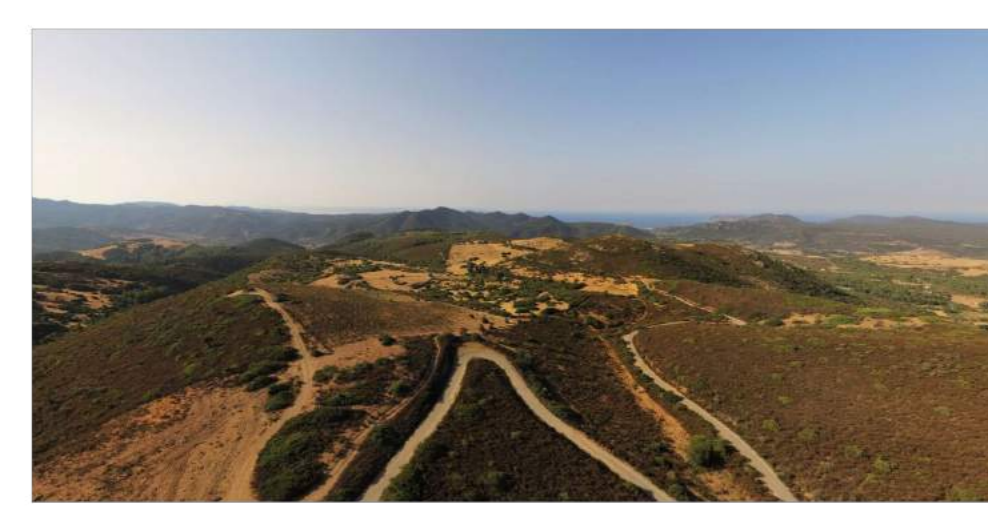

**STUDIO DI IMPATTO AMBIENTALE**

<p><b>Elaborato:</b> ELABORAZIONI SIA</p> <p><b>Carta della visibilità al suolo</b></p> <p><b>Il committente:</b> Sardeolica s.r.l.</p> <p><b>Coordinamento:</b> FAD SYSTEM SRL - Società di ingegneria Dott. Ing. Ivano Distinto</p> <p><b>Elaborazione SIA:</b> Dott. Ing. Bruno Manca</p>	<p><b>Codice elaborato:</b> TL SIA 1034b</p> <p><b>Scala:</b> varie</p> <p><b>Data:</b> Febbraio 2023</p> <p><b>Elaborato a cura di:</b> Dott. Archeologo Matteo Tatti Dott.ssa Archeologa Simona Ledda</p>
--	---

rev. data descrizione revisione

02 - 13/02/2023	Intervento per procedura VIA
-----------------	------------------------------

SCALE: 1:10000

Via Angolosa 134 - 09134 - Cagliari - URA - Viale Europa 14 - 09068 Quarto S. Elena (CA)  
Tel./fax: 070/248760 - e-mail: info@fadsystem.net