

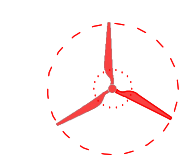





LEGENDA:

-  Aerogeneratore
-  Confine Comunale
-  Servitù Cavidotto/passaggio
-  Proprietà
-  Occupazione Temporanea
-  Servitù Sorvolo
-  Riferimento Piano Particolare Descrittivo

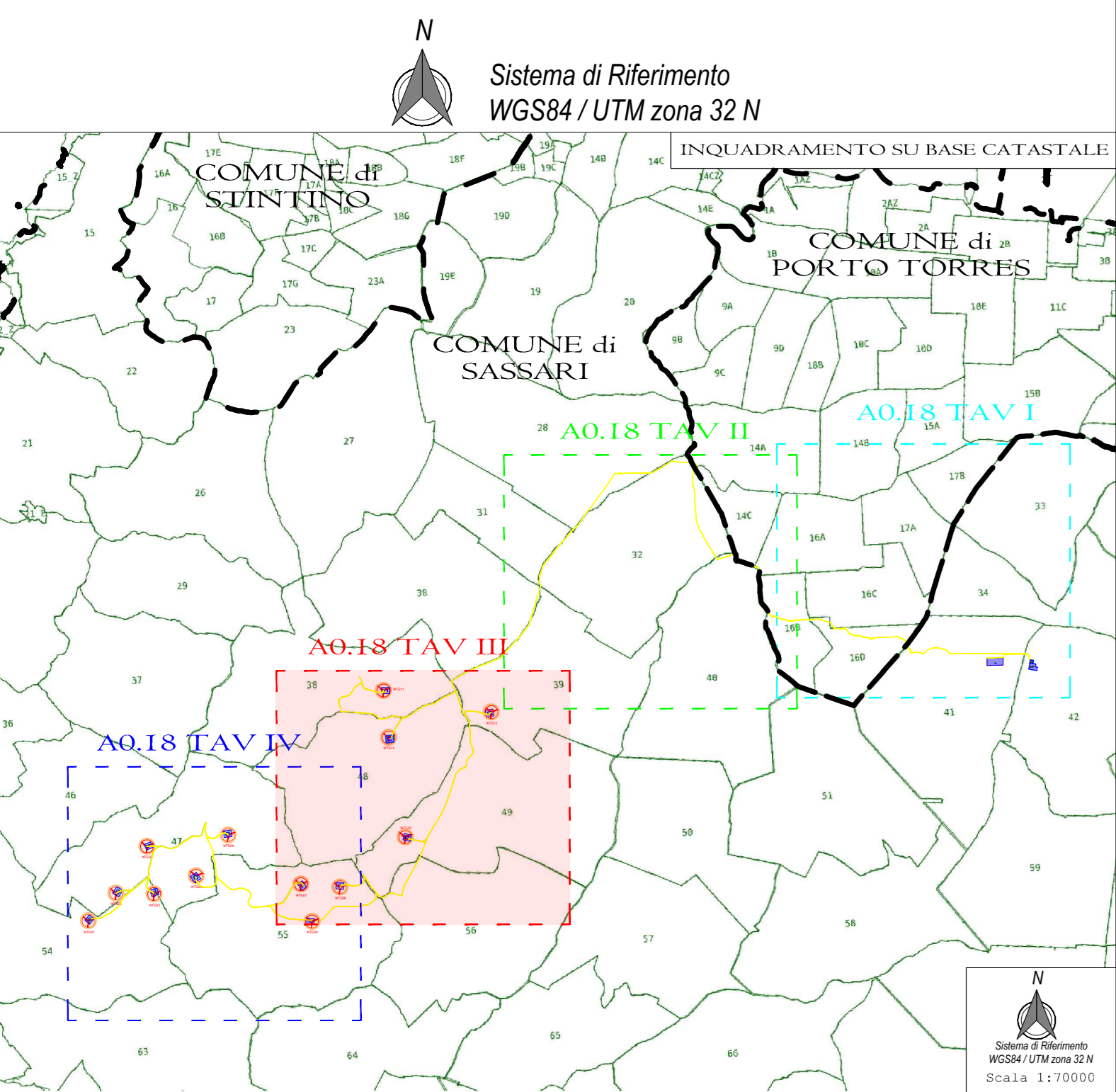

PROGETTO PER LA REALIZZAZIONE DI UN PARCO EOLICO E DELLE RELATIVE OPERE DI CONNESSIONE ALLA RTN POTENZA NOMINALE 78 MW

REGIONE SARDEGNA	PROVINCIA di SASSARI	COMUNE di SASSARI
		
		Località "Crabbeddu"

Scale: 1:4000 Formato Stampo: A0

PROGETTO DEFINITIVO

ELABORATO

A16. a. 18 TAV III Piano Particolare di Esproprio Grafico - TAV III

 S.V. Design Studio S.r.l. P.zza Garibaldi, 10 - 07100 Sassari (SS) Tel. Fax: +39 079 950080 e-mail: info@sv-design.it	PLANET SARDINIA 1 Ing. Vassalli Quirino Ing. Speranza Carmine Antonio
--	---

Data	Motivo della revisione	Redatto	Controllato	Approvato
02/09/2022	Prima emissione	LR	GVAS	RDV

Il presente elaborato è di proprietà di S.V. Design Studio S.r.l. Non è consentito riprodurlo o comunque utilizzarlo senza autorizzazione scritta di S.V. Design Studio S.r.l.

