



LEGENDA:

-  Aerogeneratore
-  Confine Comunale
-  Servitù Cavidotto/passaggio
-  Proprietà
-  Occupazione Temporanea
-  Servitù Sorvolo
-  Riferimento Piano Particolare Descrittivo

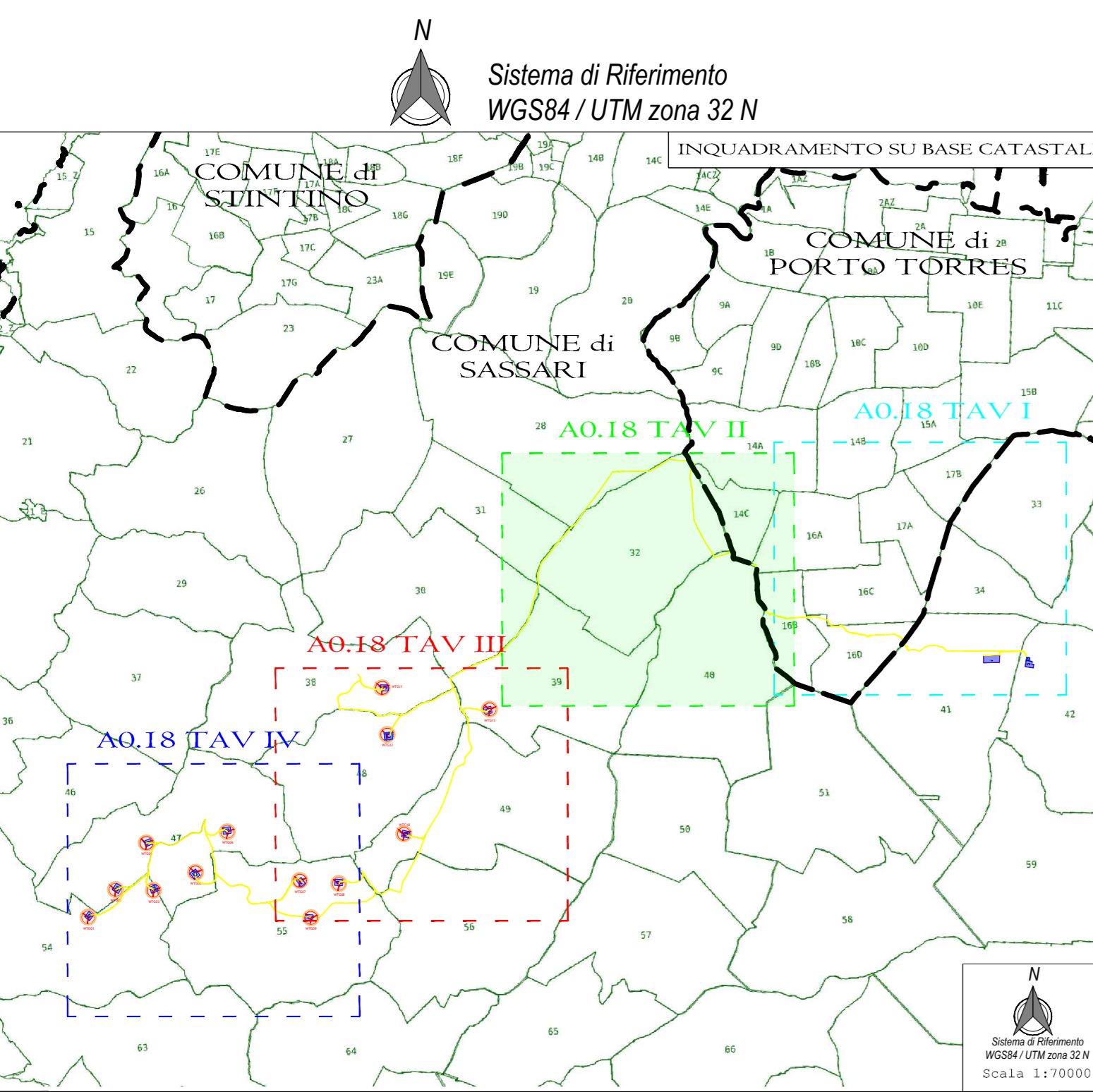

PROGETTO PER LA REALIZZAZIONE DI UN PARCO EOLICO E DELLE RELATIVE OPERE DI CONNESSIONE ALLA RTN POTENZA NOMINALE 78 MW

REGIONE SARDEGNA 	PROVINCIA di SASSARI 	COMUNE di SASSARI  Località "Crabbeddu"
--	---	--

Scale	Formato Stampa	PROGETTO DEFINITIVO
1:4000	A0	
ELABORATO		
A16. a. 18 TAV II Piano Particolare di Esproprio Grafico - TAV II		

 <p>R.S.V. Design Studio S.r.l. Piazza Garibaldi, 10 - 07100 Sassari (SS) Tel. Fax: +39 079 950080 - e-mail: info@rsv.it</p>	<p>PLANET SARDINIA 1</p> <p>Responsabile Progetto: Ing. Vassalli Quirino</p> <p>Ing. Speranza Carmine Antonio</p>
--	---

Catastrazione Elaborato				
Data	Motivo della revisione:	Redatto:	Controllato:	Approvato:
Giugno 2022	Prima emissione	LR	GVAS	RSV

Il presente elaborato è di proprietà di R.S.V. Design Studio S.r.l. Non è consentito riprodurlo o comunque utilizzarlo senza autorizzazione scritta di R.S.V. Design Studio S.r.l.

