LEGENDA:

- Aerogeneratore
- Confine Comunale
- Servitù Cavidotto/passaggio
- Proprietà
- Occupazione Temporanea
- Servitù Sorvolo
- Riferimento Piano Particellare Descrittivo

N

Sistema di Riferimento
WGS84 / UTM zona 32 N

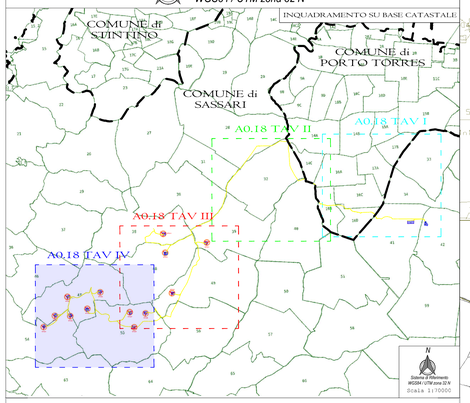

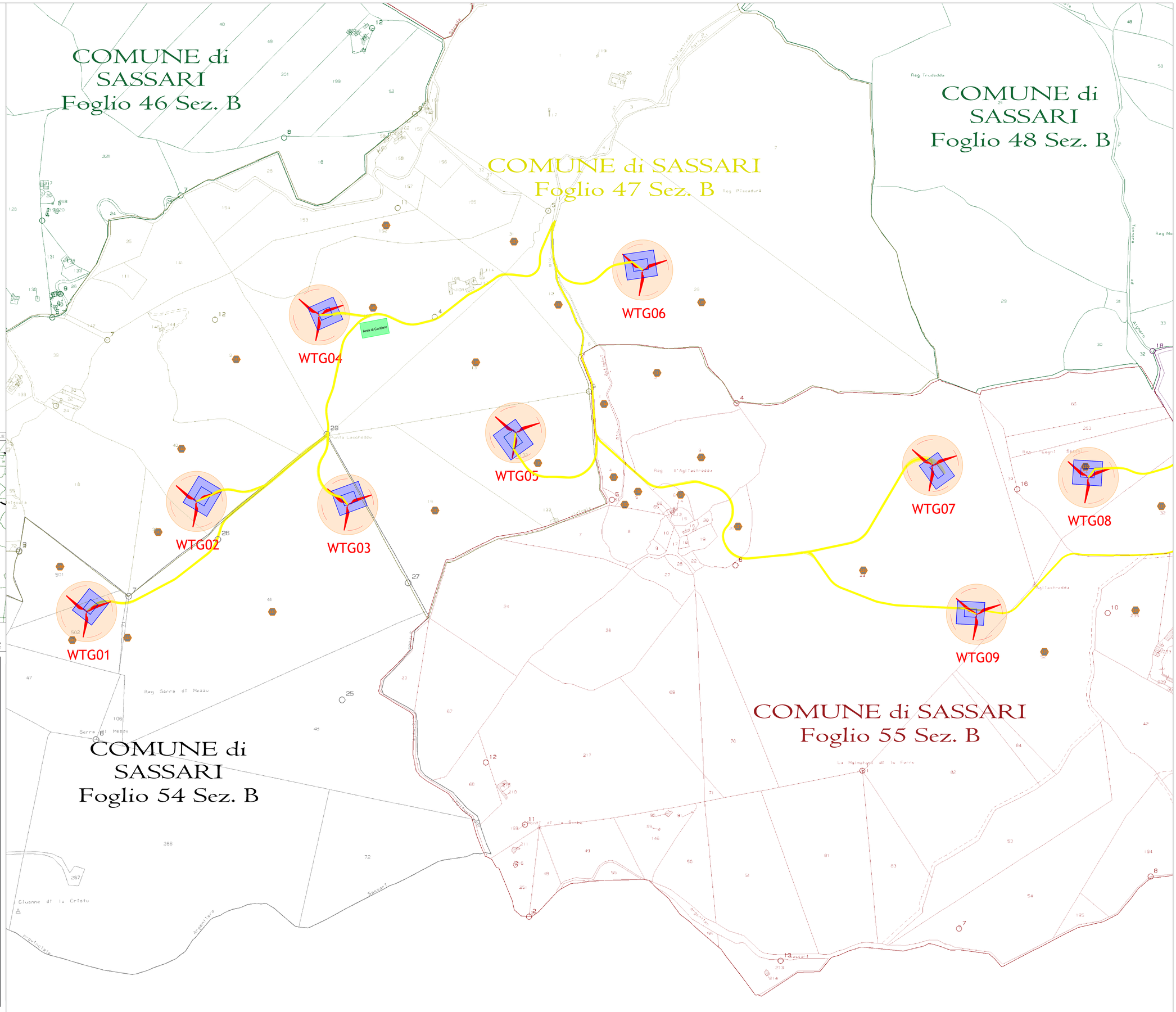

PROGETTO PER LA REALIZZAZIONE DI UN PARCO EOLICO E DELLE RELATIVE OPERE DI CONNESSIONE ALLA RTN
POTENZA NOMINALE 78 MW

REGIONE SARDEGNA	PROVINCIA di SASSARI	COMUNE di SASSARI
		Località "Crabileddu"

Scale:	Formato Stampa:	PROGETTO DEFINITIVO
1:4000	A0	

ELABORATO

A16.a.18 TAV IV	*Piano Particellare di Esproprio Grafico - TAV IV*

Progettazione:

DESIGN STUDIO
R.S.V. Design Studio S.r.l.
Piazza Carmine, 5 | 84077 Torre Orsaia (SA)
P.IVA 05055970936
Tel./fax +39 0974 985490 | e-mail: info@rsv-ds.it

Committenza:

PLANET SARDINIA 1 S.r.l.
Via del Gelsetto, 60
85100 Potenza (PZ)
P.IVA 02134270764

Responsabili Progetto:

Ing. Vassalli Quirino

Ing. Speranza Carmine Antonio

Catalogazione Elaborato	EPrl_SSR_A16_a18_PIANO PARTICELLARE DI ESPROPRIO GRAFICO_TAV IV.pdf EPrl_SSR_A16_a18_PIANO PARTICELLARE DI ESPROPRIO GRAFICO.dwg

Data	Motivo della revisione:	Redatto:	Controllato:	Approvato:
Giugno 2022	Prima emissione	LS	QV/AS	RSV

Il presente elaborato è di proprietà di R.S.V. Design Studio S.r.l. Non è consentito riprodurlo o comunque utilizzarlo senza autorizzazione scritta di R.S.V. Design Studio S.r.l.