Firmato digitalmente da
ALBERTO CASALBONI
O = Ordine Ingegneri della Provincia di Rimini
C = IT

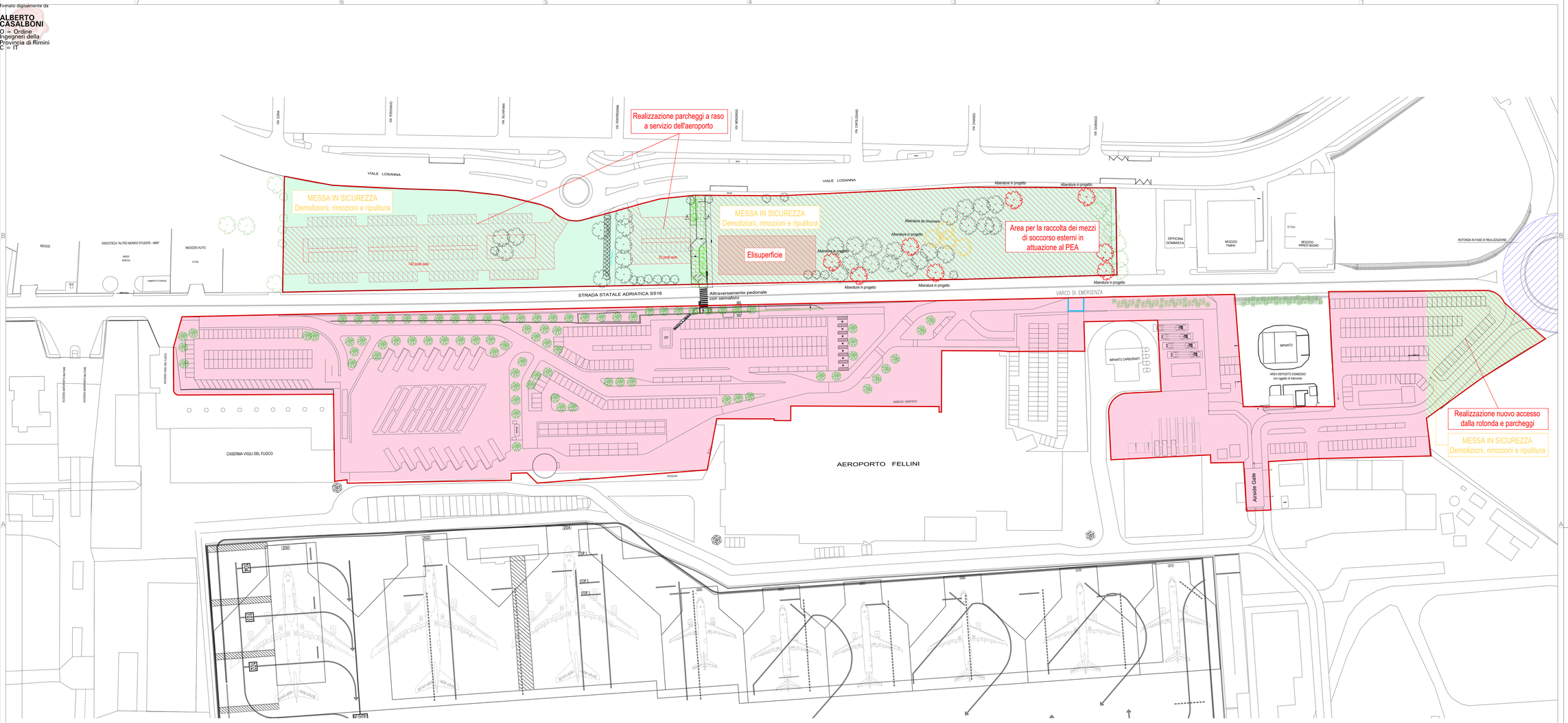

Planimetria di progetto

scala 1:500

LEGENDA	DESCRIZIONE
	Messa in sicurezza e ottimizzazione del piano di accessibilità dell'aerostazione (lavori su aree già disponibili)
	Messa in sicurezza e ottimizzazione del piano di accessibilità dell'aerostazione (esproprio aree e primi interventi)

REGIONE EMILIA ROMAGNA — COMUNE DI RIMINI

AEROPORTO INTERNAZIONALE DI RIMINI E SAN MARINO

Messa in sicurezza accessibilità dell'aeroporto internazionale di Rimini e San Marino denominato "Federico Fellini"

Via Flaminia, 409, 47924, Rimini (RN)

Foglio 123 n° 104, 619, 620
Foglio 125, particelle n° 865, 849, 858, 879, 970, 882, 876, 987, 989, 870, 852, 7
Foglio 126, particelle n° 66, 607, 608, 609, 661, 662

ARIMINUM 2014 SPA
Società di gestione aeroportuale
Via Flaminia, 409 - 47924
Miramare di Rimini (RN)

Progettazione Architettonica
Ing. Alberto Casalboni
Progettazione Infrastrutture
Ing. Andrea Amaducci
Progettazione Impianti Elettrici e Speciali
Ing. Alberto Frisoni

POLISTUDIO A.E.S.
Società Cooperativa S.r.l.
Via Cairoli, 14 - 47921 Rimini (RN) | Tel. 0541/53.000 - Fax 0541/53.455 | www.polistudio.net

PROGETTO DI FATTIBILITA' TECNICO ECONOMICA

Disciplina: ARCHITETTONICI

Titolo: Planimetria di progetto

Data: 08/03/2023 — Scala: 1:500 — Sub: 01

00	08/03/2023	Emissione Iniziale
01		
02		
03		

PFTE-A-00-0005 -00
Codice Elaborato — Rev.

C.C. : 22-0065 — Nome File : PFTE-A-00-0005-00_Planimetria di progetto.dwg