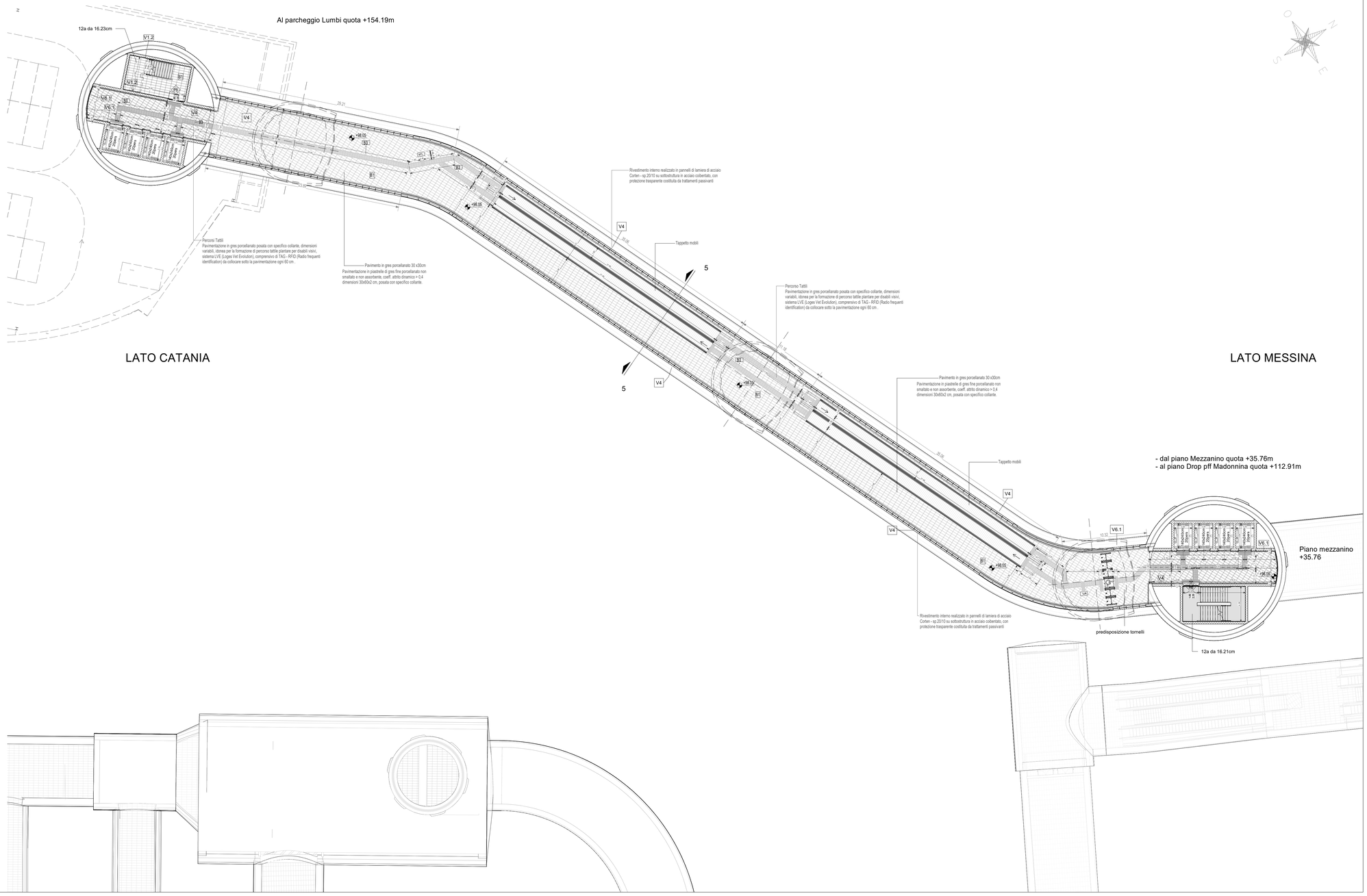

PIANTA QUOTA COLLEGAMENTO LUMBI

1 : 200

LEGENDA dei PERCORSI TATTILI con LINGUAGGIO LVE

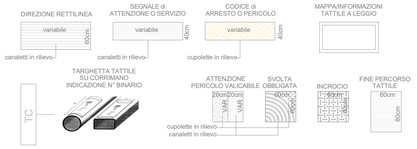

SCHEMA di PERCORSO TATTILE

LEGENDA CODICI MAPPE TATTILI

MTP	Mappa Tattile a Parete	MTB	Mappa Tattile di Binario	MTW	Mappa Tattile Bagno
MTL	Mappa Tattile su Leggio	MTA	Mappa Tattile Ascensore	TC	Targhetta su corrimano

KEYPLAN

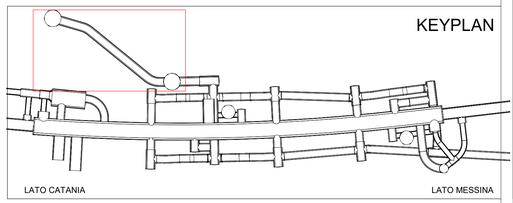

COMMITTENTE:

RFI RETE FERROVIARIA ITALIANA
GRUPPO FERROVIE DELLO STATO ITALIANE

DIREZIONE LAVORI:

ITALFERR
GRUPPO FERROVIE DELLO STATO ITALIANE

APPALTATORE:

CONSORZIO MESSINA CATANIA LOTTO SUD

Mandataria: webuild Italia

Mandante: PIZZAROTTI SINCE 1910

PROGETTAZIONE: RTI - Rocksoil SpA, Proger SpA, Pini Swiss Engineers srl

PROGETTO ESECUTIVO

LINEA FERROVIARIA CATANIA - MESSINA
RADDOPPIO FERROVIARIO TRATTA GIAMPILIERI - FIUMEFREDDO
Lotto 1: Fiumefreddo (i) - Taormina (i)/Letojanni (e)

STAZIONE TAORMINA
Pianta Collegamento Lumbi

APPALTATORE	DIRETTORE DELLA PROGETTAZIONE	PROGETTISTA
Il Direttore Tecnico Ing. P.M. Gianvecchio	Il responsabile integrazione fra le varie prestazioni specialistiche Ing. G. Cassani	Arch. D. D'Agostino

COMMESSA	LOTTO	FASE	ENTE	TIPO DOC.	OPERA/DISCIPLINA	PROGR.	REV.	SCALA
RS5M	0 1	E	ZZ	P9	F V 0 3 0 0	0 0 3	D	Come indicato

Rev.	Descrizione	Redatto	Data	Verificato	Data	Approvato	Data	Autorizzato	Data
A	EMISSIONE	G.NOVEMBRI	27/01/2022	D.D'AGOSTINO	27/01/2022	Listorti	27/01/2022	CASSANI	Gennaio 2023
B	REVISIONE A SEGUITO ISTRUTTORIA ITALFERR	G.NOVEMBRI	Giugno 2022	D.D'AGOSTINO	Giugno 2022	Listorti	Giugno 2022		
C	REVISIONE A SEGUITO ISTRUTTORIA ITALFERR	G.NOVEMBRI	Novembre 2022	D.D'AGOSTINO	Novembre 2022	Listorti	Novembre 2022		
D	REVISIONE A SEGUITO ISTRUTTORIA ITALFERR	G.NOVEMBRI	Gennaio 2023	D.D'AGOSTINO	Gennaio 2023	Listorti	Gennaio 2023		

File: RS5M_E_ARC_FV03_M3_02_PRO

n.Elab.: