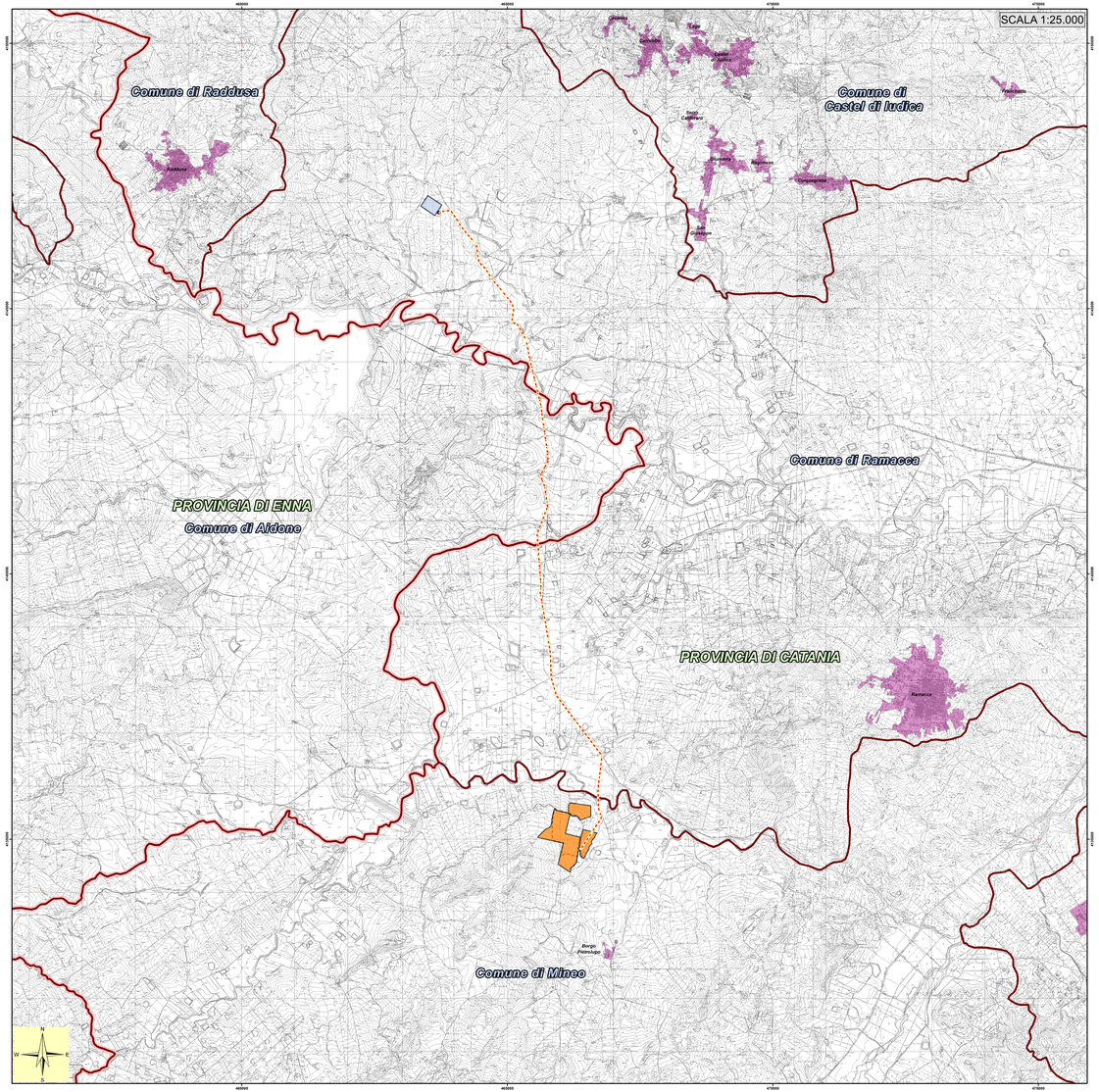

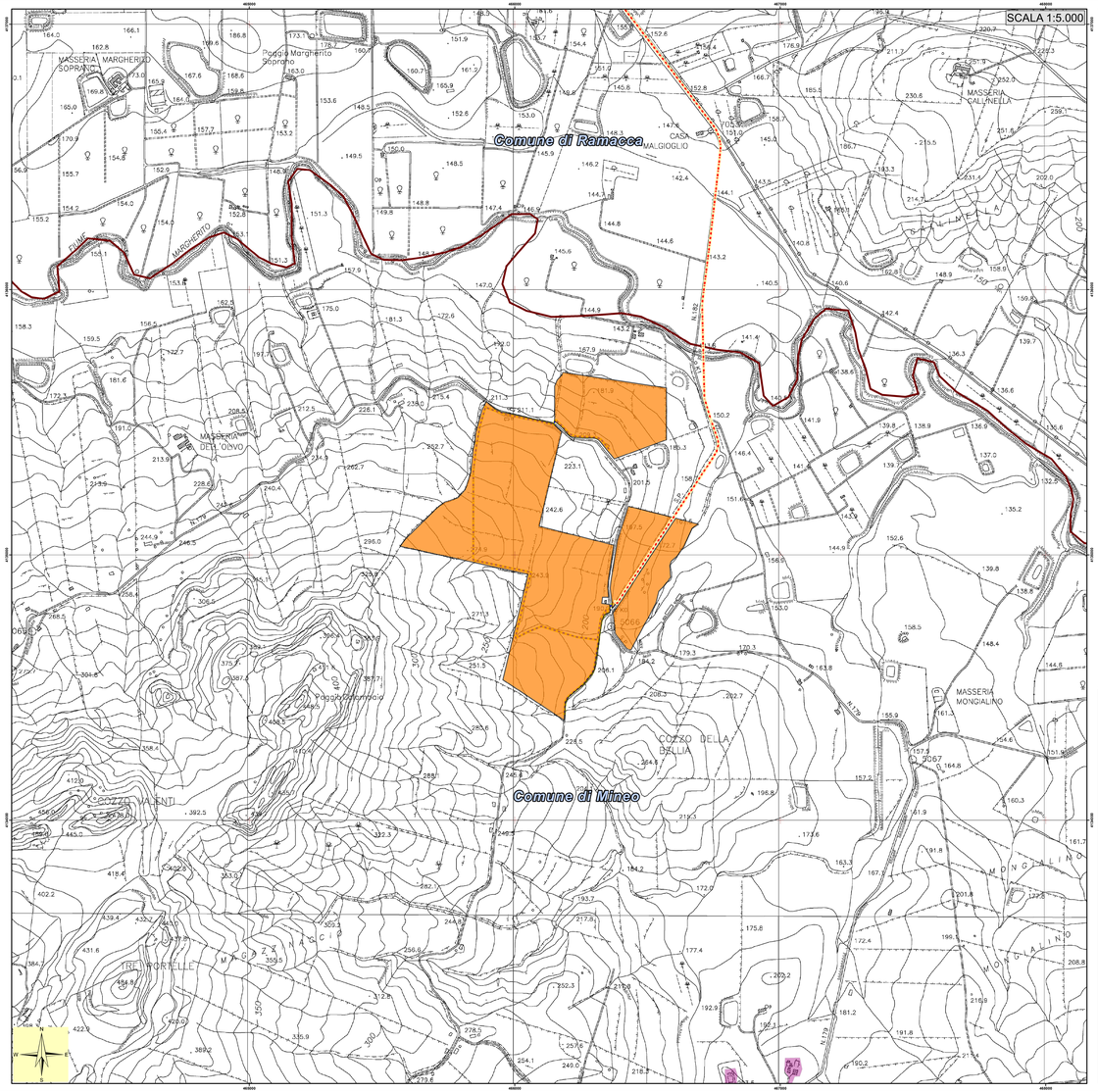

Legenda

IMPIANTO IN PROGETTO

- Stazione "Raddusa 380"
- Cabina utente 30/150 kV
- Area impianto
- Elettrodotto 150 kV
- Cavidotto 30 kV
- Cavidotto interno

LIMITI AMMINISTRATIVI

- Località Principali
- Limite Comunale
- Limite Provinciale

Regione SICILIA

Provincia CATANIA

PROGETTO PER LA REALIZZAZIONE DI UN PARCO AGRIVOLTAICO E DELLE RELATIVE OPERE DI CONNESSIONE ALLA RTN

Comune di **Mineo**
Località: "Contrada Mongialino"

A. PROGETTO DEFINITIVO DELL'IMPIANTO, DELLE OPERE CONNESSE E DELLE INFRASTRUTTURE INDISPENSABILI

ELABORATI GRAFICI

Codice:	
PTL01	Autorizzazione Unica ai sensi del D. Lgs 387/2003 e D. Lgs 152/2006

Elaborato n.	
A.12.a.2	Corografia Generale

N° Foglio	Tot. Fogli	Formato	Scala	Tipo di documento
1	1	A0	1:25.000 - 1:5.000	Progetto Definitivo

Progettazione

Qair Srl

Proponente

ITS Medora

ITS MEDORA Srl
via Sebastiano Catania n.317
95123 CATANIA (CT)
P. IVA: 05767670879

Rappresentante legale Proponente

Emmanuel MACQUERON

Data

Settembre 2022

Progettisti

Ing. VASSALLI Quirino

ORDINE DEGLI INGEGNERI PROV. CATANIA Ing. Quirino Vassalli N. 2132

Ing. SPERANZA Carmine Antonio

ORDINE DEGLI INGEGNERI PROV. CATANIA Ing. Carmine Antonio Speranza N. 2130

Revisioni	n°	data	Descrizione	Redatto	Controllato	Approvato
	00	09-2022	Emissione	GR	CAS/QV	CAS/QV

PTL_PTL01_A12a2 - corografia generale.dwg