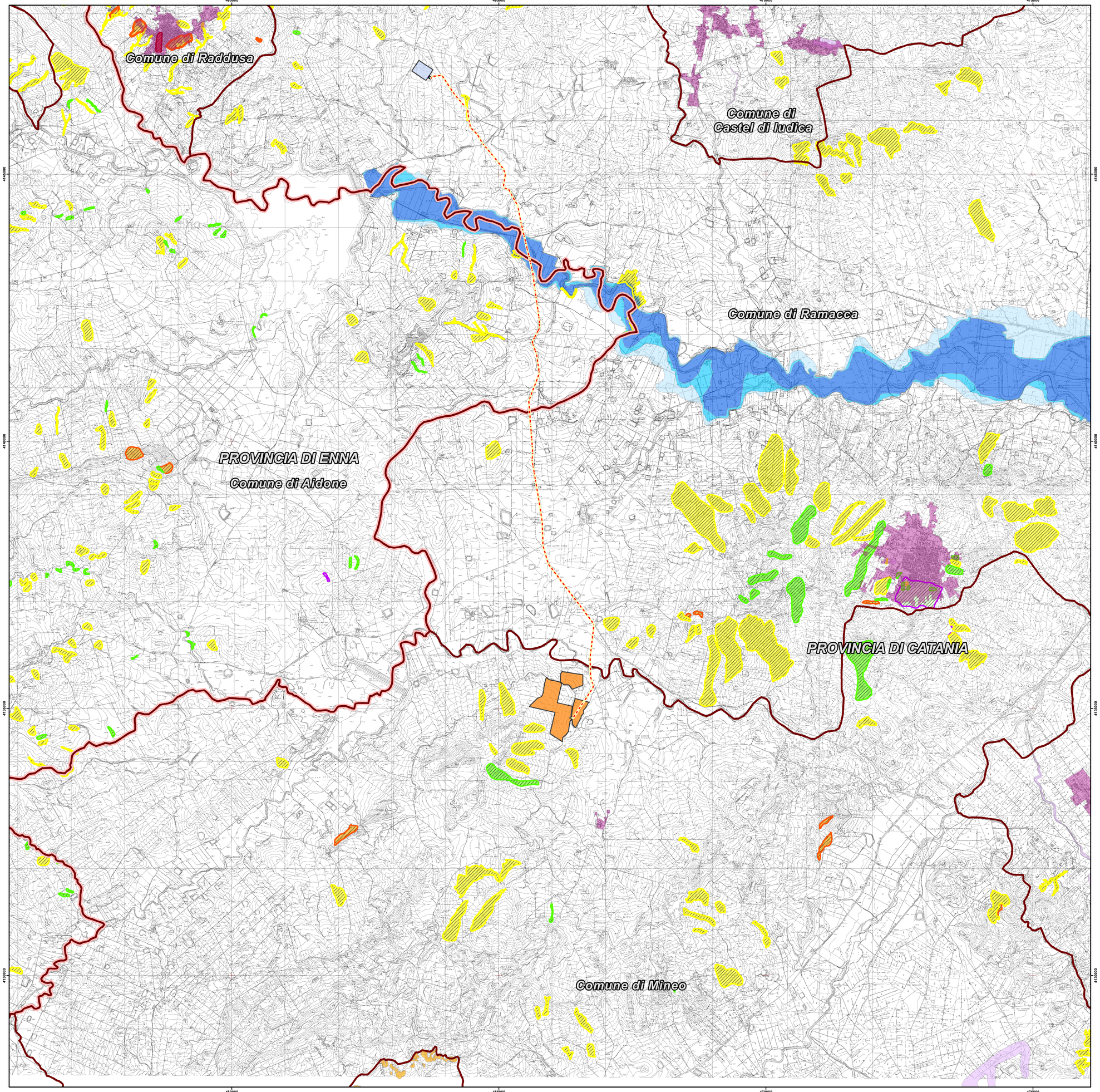

IMPIANTO IN PROGETTO

- *Stazione "Raddusa 380"*
- *Cabina utente 30/150 kV*
- *Area impianto*
- *Elettrodotto 150 kV*
- *Cavidotto 30 kV*

ISPRA PERICOLOSITA' FRANE 2017

- *Moderata P1*
- *Media P2*
- *Elevata P3*
- *Molto elevata P4*
- *Aree di Attenzione AA*

PAI - PERICOLOSITA' GEOMORFOLOGICA

- *Pericolosità geomorfologica bassa*
- *Pericolosità geomorfologica modesta*
- *Pericolosità geomorfologica media*
- *Pericolosità geomorfologica elevata*
- *Pericolosità geomorfologica molto elevata*

PAI - PERICOLOSITA' IDRAULICA

- *Pericolosità geomorfologica modesta*
- *Pericolosità geomorfologica media*
- *Pericolosità geomorfologica elevata*
- *Pericolosità geomorfologica molto elevata*
- *Siti di attenzione*

FASCE DI RISPETTO AREE P3-P4

- *Fascia di rispetto per aree a pericolosità geomorfologica P3*
- *Fascia di rispetto per aree a pericolosità geomorfologica P4*

LIMITI AMMINISTRATIVI

- *Località Principali*
- *Limite Comunale*
- *Limite Provinciale*

Regione SICILIA

Provincia CATANIA

PROGETTO PER LA REALIZZAZIONE DI UN PARCO AGRIVOLTAICO E DELLE RELATIVE OPERE DI CONNESSIONE ALLA RTN

Comune di **Mineo**
Località: "Contrada Mongialino"

A. PROGETTO DEFINITIVO DELL'IMPIANTO, DELLE OPERE CONNESSE E DELLE INFRASTRUTTURE INDISPENSABILI

ELABORATI GRAFICI

Codice: PTL01	*Autorizzazione Unica ai sensi del D. Lgs 387/2003 e D. Lgs 152/2006*
N° elaborato A.12.a.5.3	*Carta della Pericolosità Idrogeologica*

N° Foglio	*Tot. Fogli*	*Formato*	*Scala*	*Tipo di documento*
1	1	A0	1:25.000	Progetto Definitivo

Progettazione

Qair Italia

Proponente

ITS Medora
ITS MEDORA Srl
via Sebastiano Catania n.317
95123 CATANIA (CT)
P. IVA 05767670879

Rappresentante legale Proponente

Emmanuel MACQUERON

Data

Settembre 2022

Progettisti

Ing. VASSALLI Quirino

ORDINE DEGLI INGEGNERI QUIRINO VASSALLI INGEGNERE Dott. ing. Quirino Vassalli N. 1439 PROVINCIA DELLA SPEZIA

Ing. SPERANZA Carmine Antonio

ORDINE DEGLI INGEGNERI Dott. Ing. SPERANZA CARMINE ANTONIO N. 7218 SEZ. A Civile ed Ambientale PROVINCIA DI SALERNO

Speranza Carmine Antonio

Revisioni	*Rev.*	*Data*	*Descrizione*	*Elaborato*	*Controllato*	*Approvato*
	00	09/2022	Emissione	DL	QV/ASI/DR	Qj

ITS_PTL01_A12A5.3 - pericolosità idrogeologica.mxd | *ITS_PTL01_A12A5.3 - pericolosità idrogeologica.pdf*

ITS MEDORA S.r.l. - Via S. Catania, 317 - 95123 Catania (CT) - Italia - Tel. (+39) 0971.283416 - P.I. 05767670879 - pec: itsmedora@pec.it

Il presente elaborato è di proprietà di Qair Italia S.r.l. Tutti i contenuti riprodotti o comunque utilizzati senza autorizzazione scritta di ITS Medora S.r.l.