

Vestas V162 6,0 MW
H ASSE ROTORE = m 125

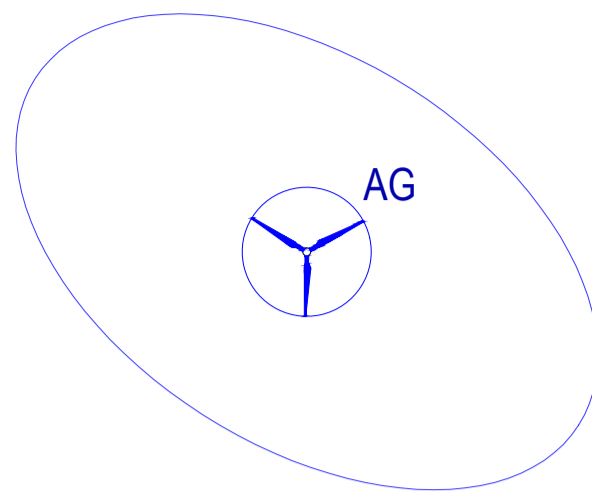

Area influenza 3x0 e 5x0

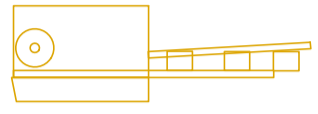

Piazzola di montaggio AG



Strada da realizzare



Strada vicinale

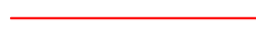

Strada provinciale



Comune di Escalaplano

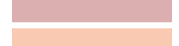

Comune di Esterzili



Comune di Seui



Fascia di rispetto da strade, ferrovie, elettrodoti



Fascia di rispetto beni tutela paesaggio

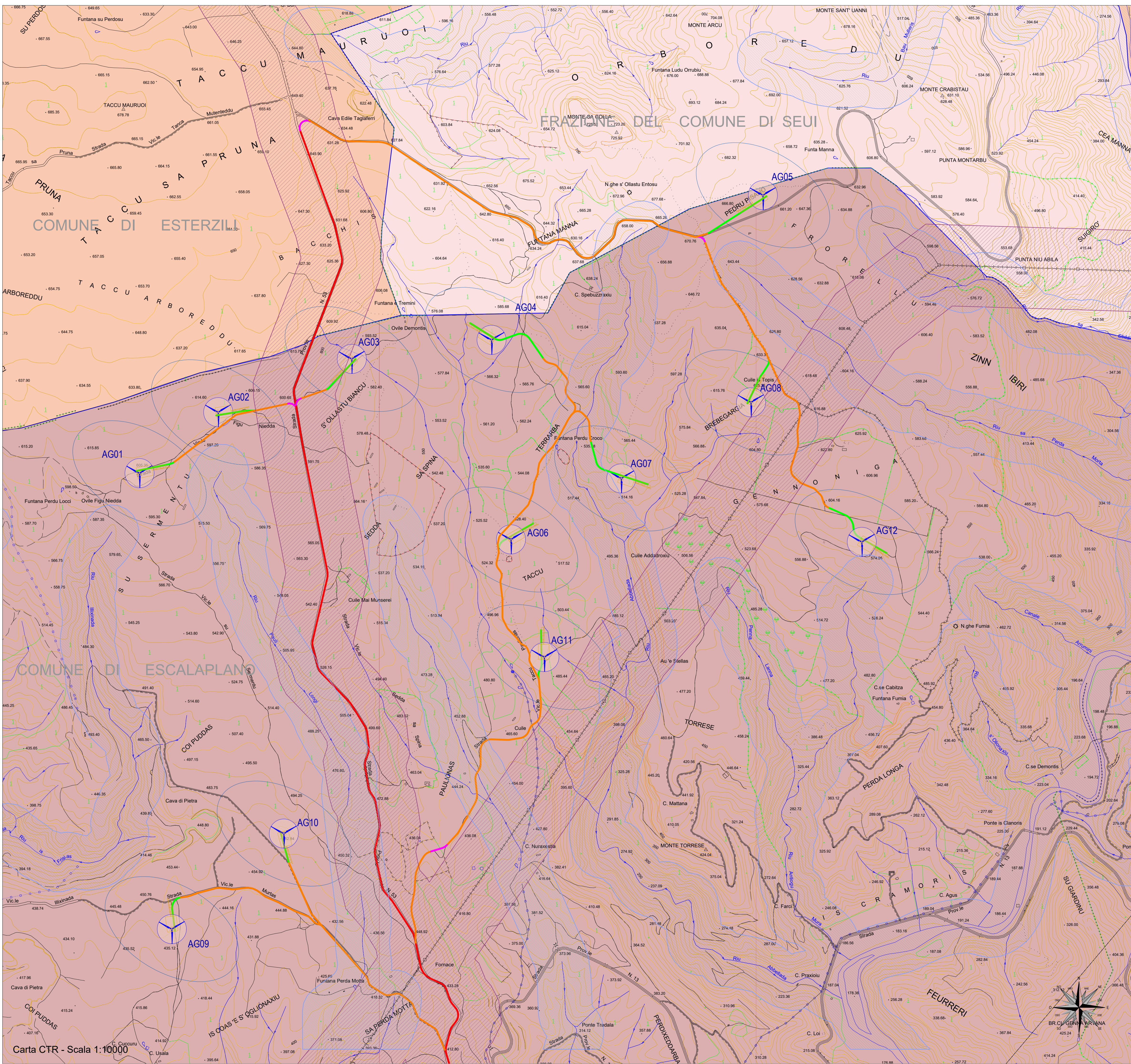
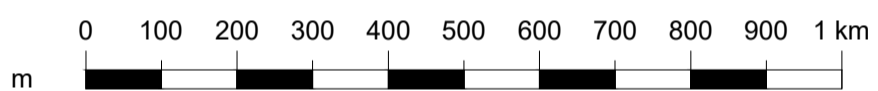

Regione Autonoma della Sardegna



Comune di Escalaplano



Committente:	Escala Wind Srl	Escala Wind Srl Via Sardegna, 40 00187 Roma P.IVA/C.F. 15802461002
--------------	-----------------	---

Titolo del Progetto:
Parco Eolico ESCALA
sito nel Comune di Escalaplano (SU)

Documento:	INQUADRAMENTO IMPIANTO SU CTR	N. Documento:	IT-VeEsca-CLP-CW-CD-DW-02.01-Rev.0
------------	-------------------------------	---------------	------------------------------------

Progettista: STUDIO DI PROGETTAZIONE ING. STEFANO MUSANTI Piazza Cesare Battisti, 11 09037 San Gavino Monreale (SU) Tel. +39 070 9347118 Mob. +39 349 1586036 e-mail: studiomusanti@gmail.com	Ing. Stefano Musanti
--	--------------------------

Rev	Data Revisione	Descrizione	Redatto	Controllato	Approvato
00	01.06.2022	prima emissione			

Carta CTR - Scala 1:10000

