

AREA CANTIERE  
mq 4.570

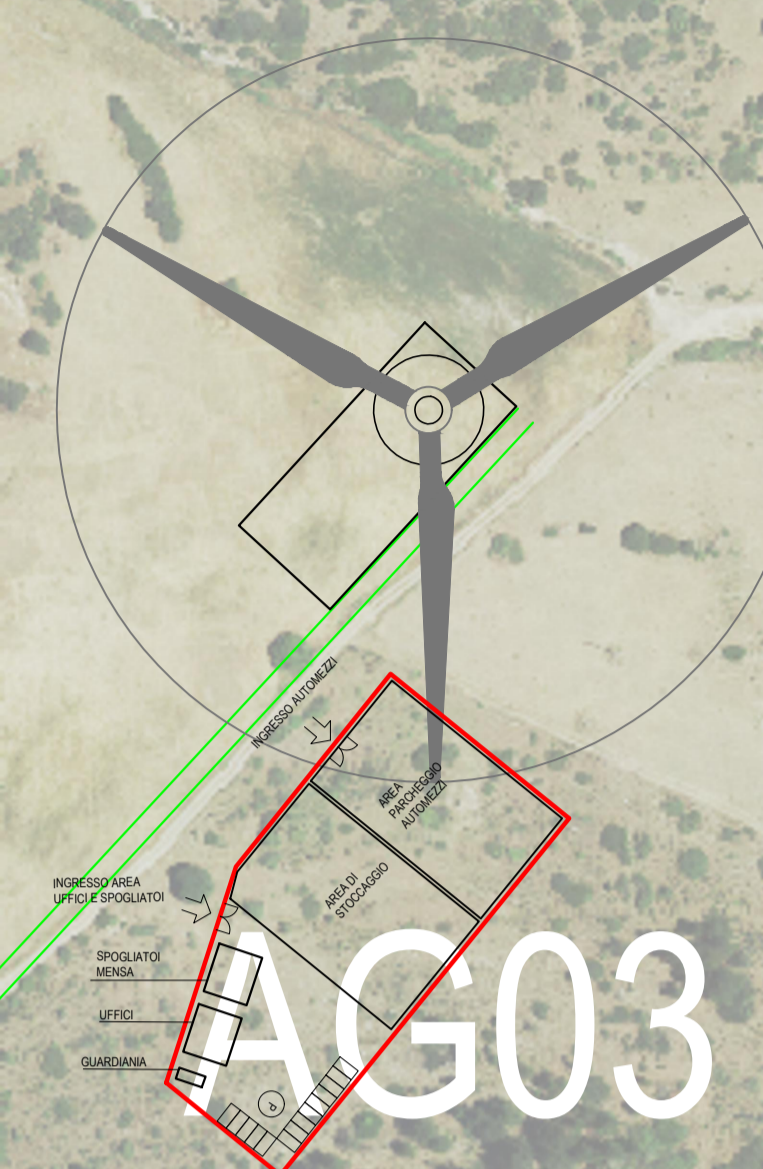

<p>Regione Autonoma della Sardegna Comune di Escalaplano</p>					
<p>Comittente: <b>Escala Wind Srl</b> Via Sardegna, 40 00187 Roma P.IVA/C.F. 15802461002</p>					
<p>Titolo del Progetto: <b>Parco Eolico ESCALA</b> sito nel Comune di Escalaplano (SU)</p>					
<p>Documento: <b>LAYOUT AREA DI CANTIERE</b></p>					
<p>N.Documento: IT-VeEsca-CLP-CW-CD-DW-07.02-Rev.0</p>					
<p>Progettista: Ing. Stefano Musanti</p>					
<p>STUDIO DI PROGETTAZIONE <b>ING. STEFANO MUSANTI</b> Piazza Cesare Battisti, 11 09037 San Gavino Monreale (SU) Tel. +39 070 9347018 Mob. +39 349 1586036 e-mail: studiomusanti@gmail.com</p>					
Rev	Data Revisione	Descrizione	Redatto	Controllato	Approvato
00	01-06-2022	prima emissione			

STRALCIO PLANIMETRIA CATASTALE  
scala 1:4.000

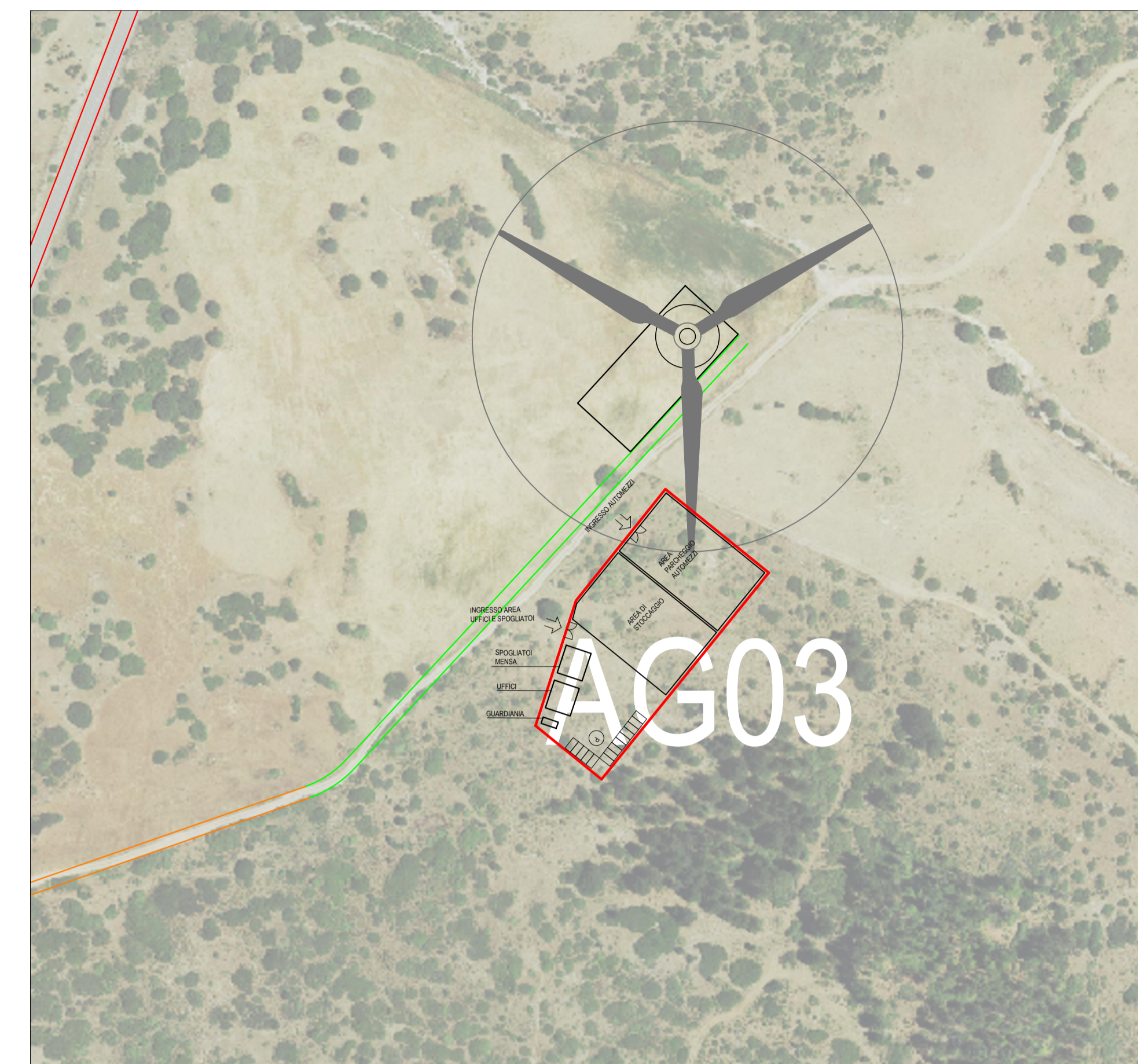
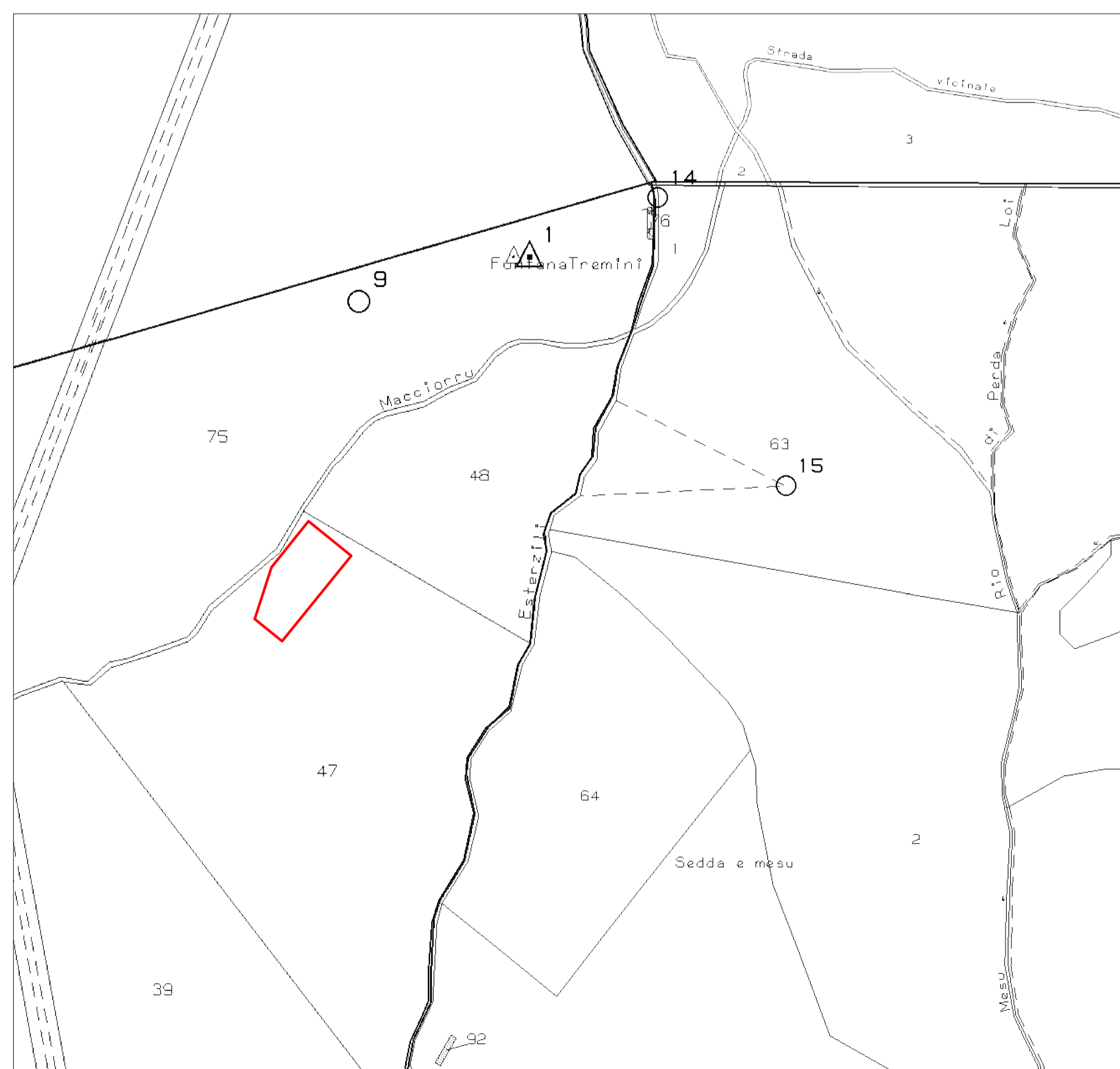

AREA CANTIERE  
Foglio 4 - Mappate 47

TIPOLOGIA PREFABBRICATO GUARDIANA  
scala 1:100

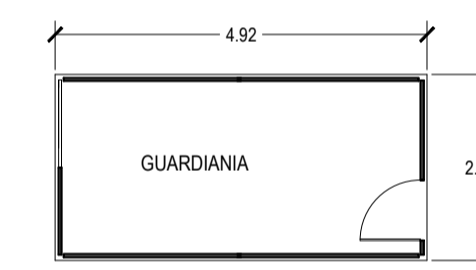

TIPOLOGIA PREFABBRICATO SPOGLIATOI  
scala 1:100

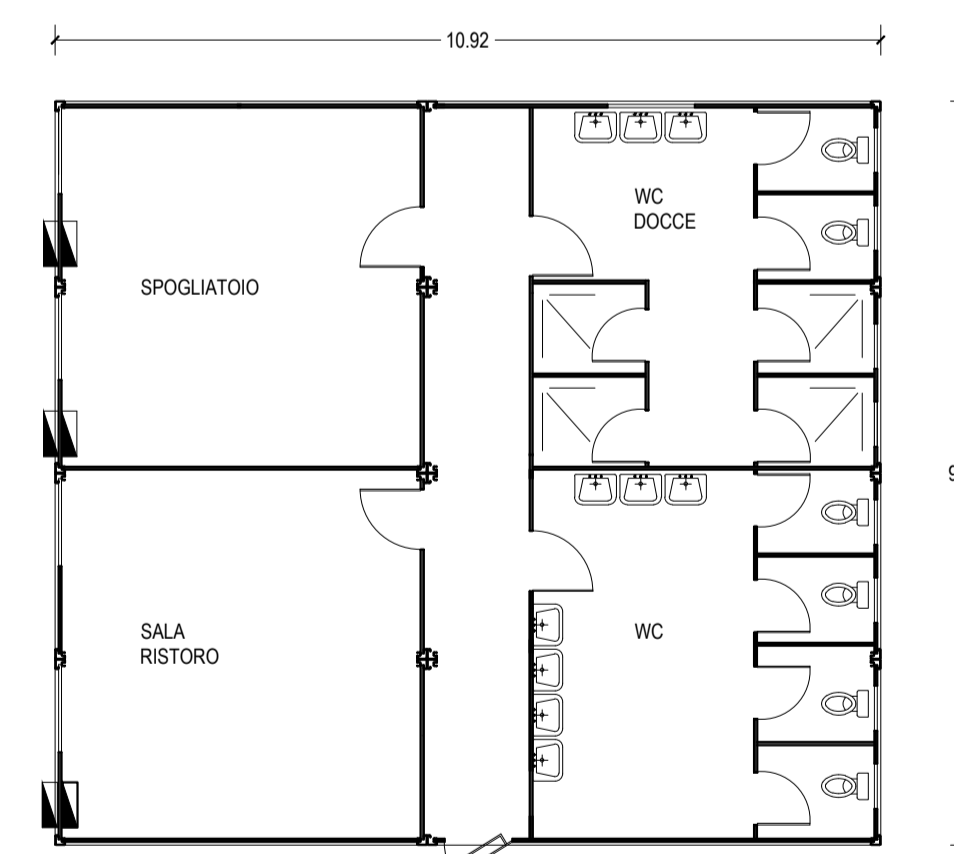

TIPOLOGIA PREFABBRICATO UFFICI  
scala 1:100

