

Legenda

	Linea AT 150kV "Goni - Ulassai"
	Tratta da demolire linea AT 150kV "Goni - Ulassai"
	Raccordi alla linea AT 150kV "Goni - Ulassai"
	Elettrodotti AT 150kV di progetto
	Nuovi sostegni di progetto
	Sostegni esistenti
	Nuova SE RTN di smistamento 150kV
	SE RTN 380/150 kV
	Punto d'interesse ai fini del controllo di compatibilità v.v.f.f.

 Regione Autonoma della Sardegna	 Comune di Escalaplano																
Committente: Escala Wind Srl	Escala Wind Srl Via Sardegna, 40 00187 Roma P.IVA/C.F. 15802461002																
Titolo del Progetto: Parco Eolico ESCALAPLANO sito nel Comune di Escalaplano (SU)																	
Documento: OPERE RTN PLANIMETRIA CTR CON INDICAZIONE DEI PUNTI D'INTERESSE VVF - 1 di 17	N. Documento: S288-RTF02-D																
 INSE <small>Ingegneria & Servizi</small> Viale Michelangelo, 71 80129 Napoli TEL. 081 579 7998 mail: tecnico.inse@gmail.com	Progettista: Amm. Francesco Di Maso Ing. Luigi Malafarina Ing. Pasquale Esposito Ing. Nicola Galdiero																
																	
<table border="1" style="width: 100%; border-collapse: collapse;"> <thead> <tr> <th>Rev</th> <th>Data Revisione</th> <th>Descrizione</th> <th>Redatto</th> <th>Controllato</th> <th>Approvato</th> </tr> </thead> <tbody> <tr> <td>00</td> <td>Febbraio 2023</td> <td>prima emissione</td> <td>INSE srl</td> <td>F. Di Maso</td> <td>Escala Wind Srl</td> </tr> </tbody> </table>	Rev	Data Revisione	Descrizione	Redatto	Controllato	Approvato	00	Febbraio 2023	prima emissione	INSE srl	F. Di Maso	Escala Wind Srl					
Rev	Data Revisione	Descrizione	Redatto	Controllato	Approvato												
00	Febbraio 2023	prima emissione	INSE srl	F. Di Maso	Escala Wind Srl												

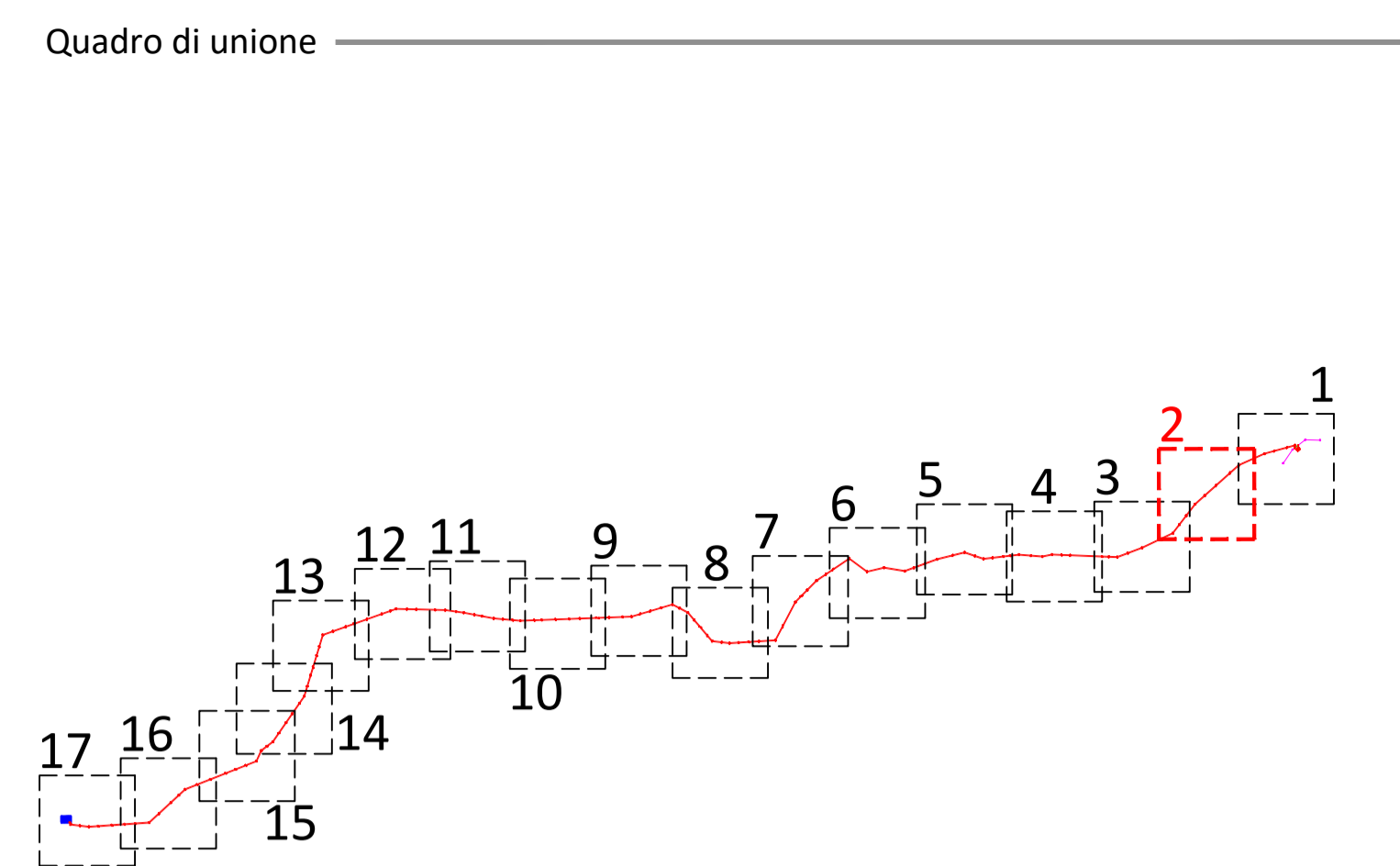
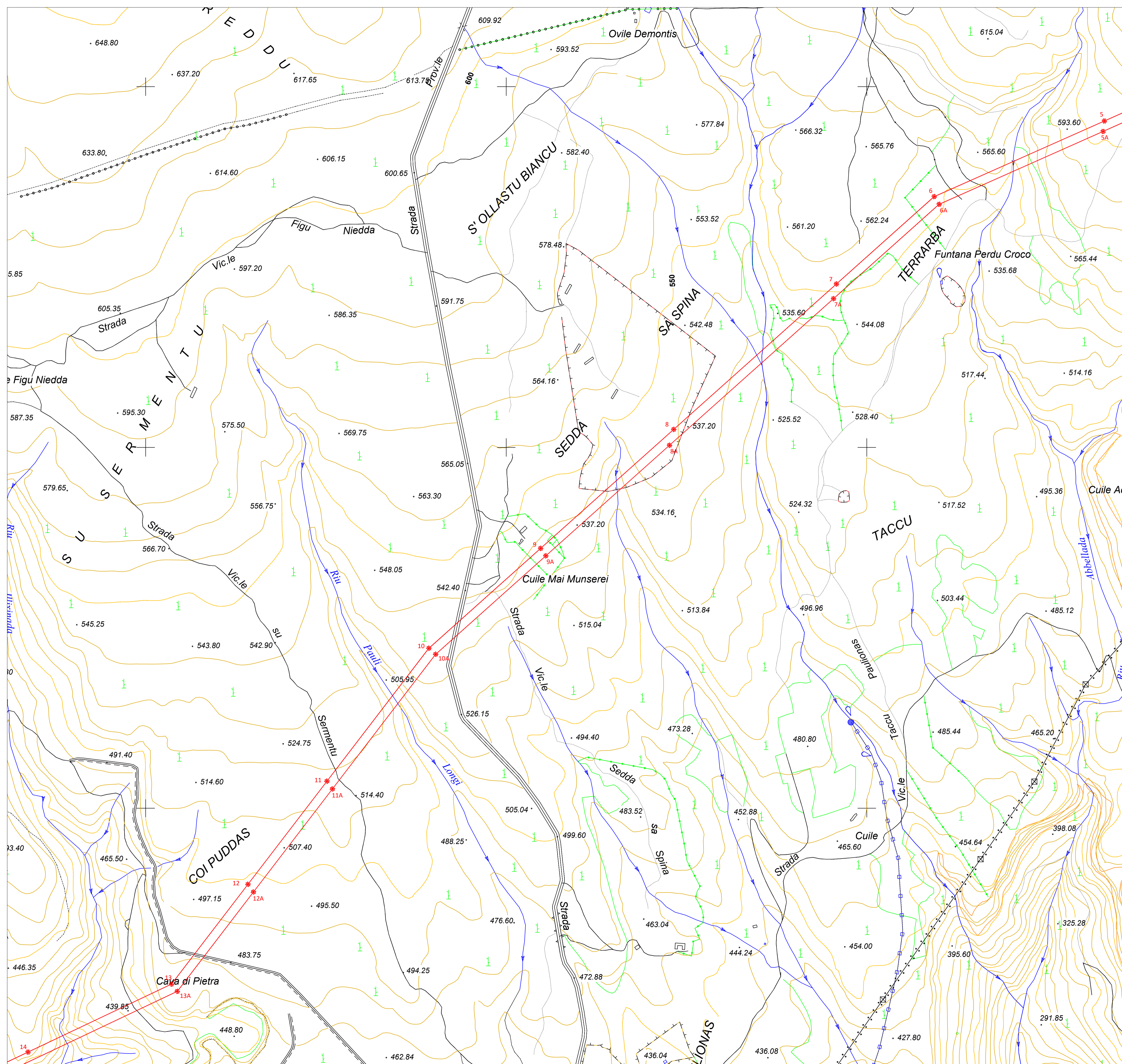

Legenda

	Linea AT 150kV "Goni - Ulassai"
	Tratta da demolire linea AT 150kV "Goni - Ulassai"
	Raccordi alla linea AT 150kV "Goni - Ulassai"
	Elettrodotti AT 150kV di progetto
	Nuovi sostegni di progetto
	Sostegni esistenti
	Nuova SE RTN di smistamento 150kV
	SE RTN 380/150 kV
	Punto d'interesse ai fini del controllo di compatibilità v.v.f.f.

<p>Regione Autonoma della Sardegna</p>	<p>Comune di Escalaplano</p>																
<p>Committente:</p> <p style="text-align: center;">Escala Wind Srl</p>	<p>Escala Wind Srl</p> <p style="font-size: small;">Via Sardegna, 40 00187 Roma P.IVA/C.F. 15802461002</p>																
<p>Titolo del Progetto:</p> <p style="font-size: large; font-weight: bold;">Parco Eolico ESCALAPLANO</p> <p>sito nel Comune di Escalaplano (SU)</p>																	
<p>Documento:</p> <p style="font-weight: bold;">OPERE RTN PLANIMETRIA CTR CON INDICAZIONE DEI PUNTI D'INTERESSE VVF - 2 di 17</p>	<p>N. Documento:</p> <p style="font-weight: bold;">S288-RTF02-D</p>																
<p>INSE <small>Ingegneria & Servizi</small></p> <p style="font-size: x-small;">Viale Michelangelo, 71 80129 Napoli TEL. 081 579 7998 mail: tecnico.inse@gmail.com</p>	<p>Progettista:</p> <p style="font-size: x-small;">Amm. Francesco Di Maso Ing. Luigi Malafarina Ing. Pasquale Esposito Ing. Nicola Galdiero</p>																
<table border="1" style="width: 100%; border-collapse: collapse;"> <thead> <tr> <th>Rev</th> <th>Data Revisione</th> <th>Descrizione</th> <th>Redatto</th> <th>Controllato</th> <th>Approvato</th> </tr> </thead> <tbody> <tr> <td>00</td> <td>Febbraio 2023</td> <td>prima emissione</td> <td>INSE srl</td> <td>F. Di Maso</td> <td>Escala Wind Srl</td> </tr> </tbody> </table>	Rev	Data Revisione	Descrizione	Redatto	Controllato	Approvato	00	Febbraio 2023	prima emissione	INSE srl	F. Di Maso	Escala Wind Srl					
Rev	Data Revisione	Descrizione	Redatto	Controllato	Approvato												
00	Febbraio 2023	prima emissione	INSE srl	F. Di Maso	Escala Wind Srl												

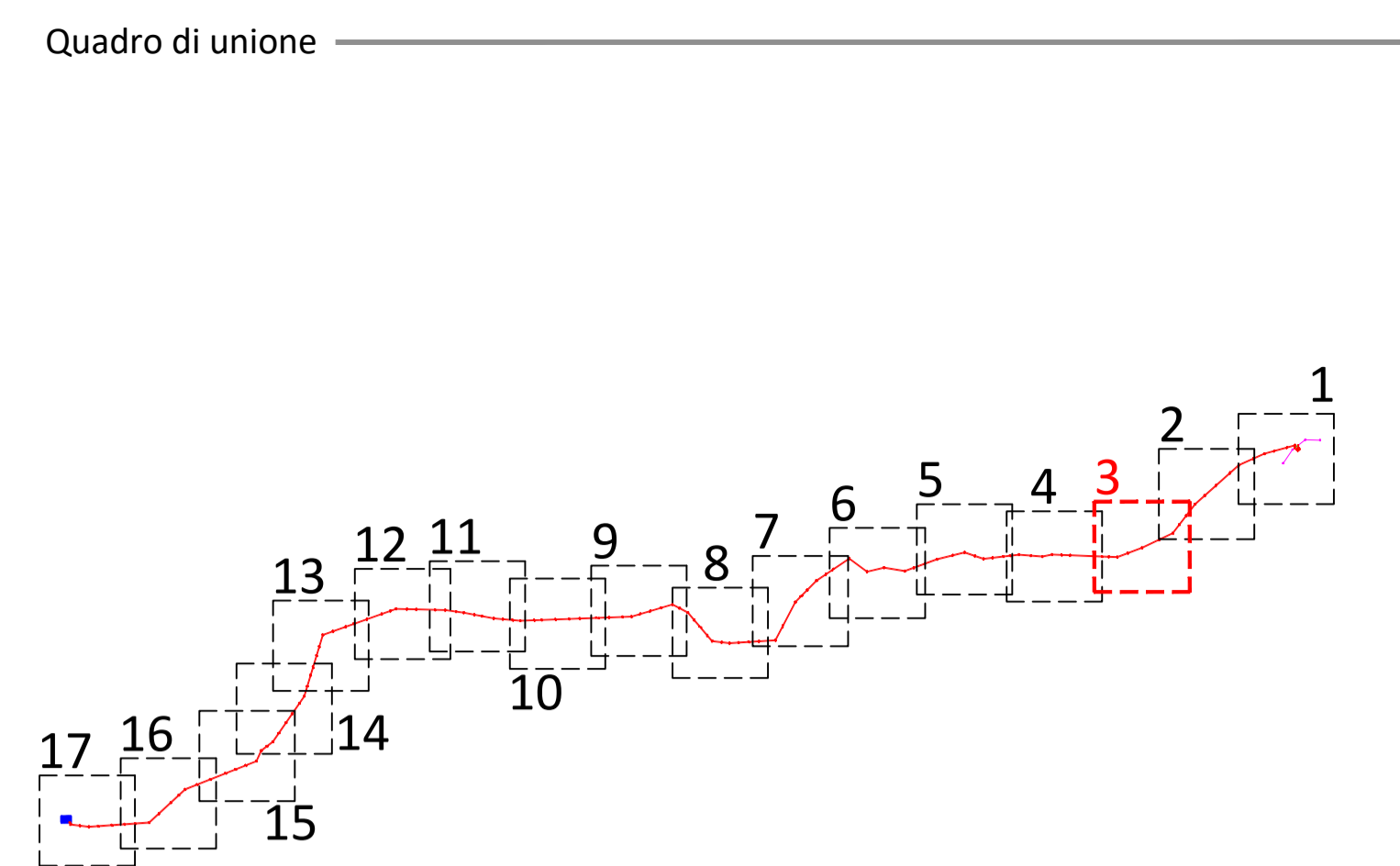
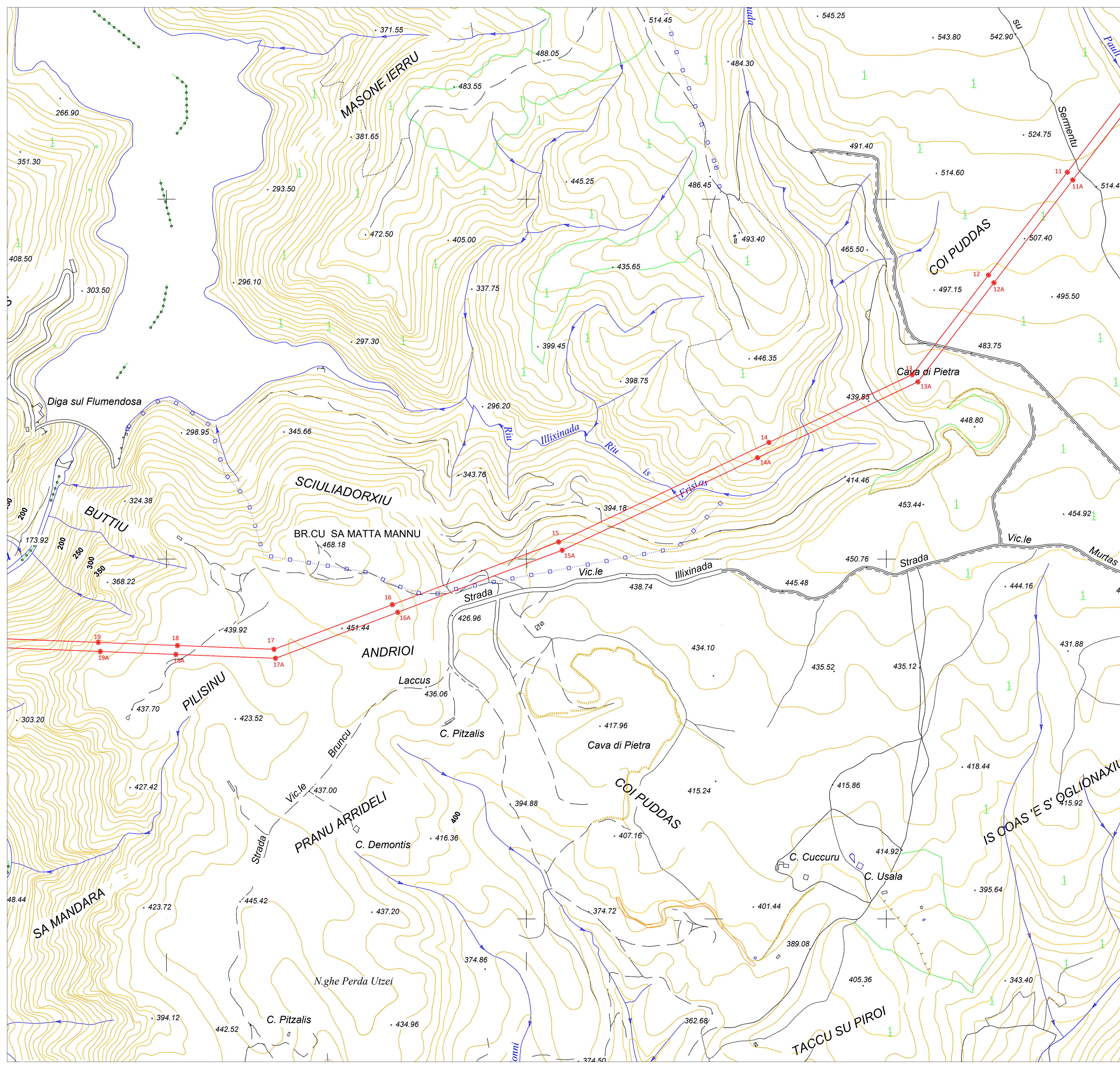

Legenda

	Linea AT 150kV "Goni - Ulassai"
	Tratta da demolire linea AT 150kV "Goni - Ulassai"
	Raccordi alla linea AT 150kV "Goni - Ulassai"
	Elettrodotti AT 150kV di progetto
	Nuovi sostegni di progetto
	Sostegni esistenti
	Nuova SE RTN di smistamento 150kV
	SE RTN 380/150 kV
	Punto d'interesse ai fini del controllo di compatibilità v.v.f.f.

 Regione Autonoma della Sardegna	 Comune di Escalaplano												
Committente: Escala Wind Srl	Escala Wind Srl <small>Via Sardegna, 40 09187 Roma P.IVA/C.F. 15802461002</small>												
Titolo del Progetto: Parco Eolico ESCALAPLANO sito nel Comune di Escalaplano (SU)													
Documento: OPERE RTN PLANIMETRIA CTR CON INDICAZIONE DEI PUNTI D'INTERESSE VVF - 3 di 17	N.Documento: S288-RTF02-D												
 <small>Viale Michelangelo, 71 80129 Napoli TEL.081 579 7998 mail: tecnico.inse@gmail.com</small>	Progettista: Amm. Francesco Di Maso Ing. Luigi Malafarina Ing. Pasquale Esposito Ing. Nicola Galdiero 												
<table border="1" style="width: 100%; border-collapse: collapse;"> <thead> <tr> <th>Rev</th> <th>Data Revisione</th> <th>Descrizione</th> <th>Redatto</th> <th>Controllato</th> <th>Approvato</th> </tr> </thead> <tbody> <tr> <td>00</td> <td>Febbraio 2023</td> <td>prima emissione</td> <td>INSE srl</td> <td>F. Di Maso</td> <td>Escala Wind Srl</td> </tr> </tbody> </table>	Rev	Data Revisione	Descrizione	Redatto	Controllato	Approvato	00	Febbraio 2023	prima emissione	INSE srl	F. Di Maso	Escala Wind Srl	
Rev	Data Revisione	Descrizione	Redatto	Controllato	Approvato								
00	Febbraio 2023	prima emissione	INSE srl	F. Di Maso	Escala Wind Srl								

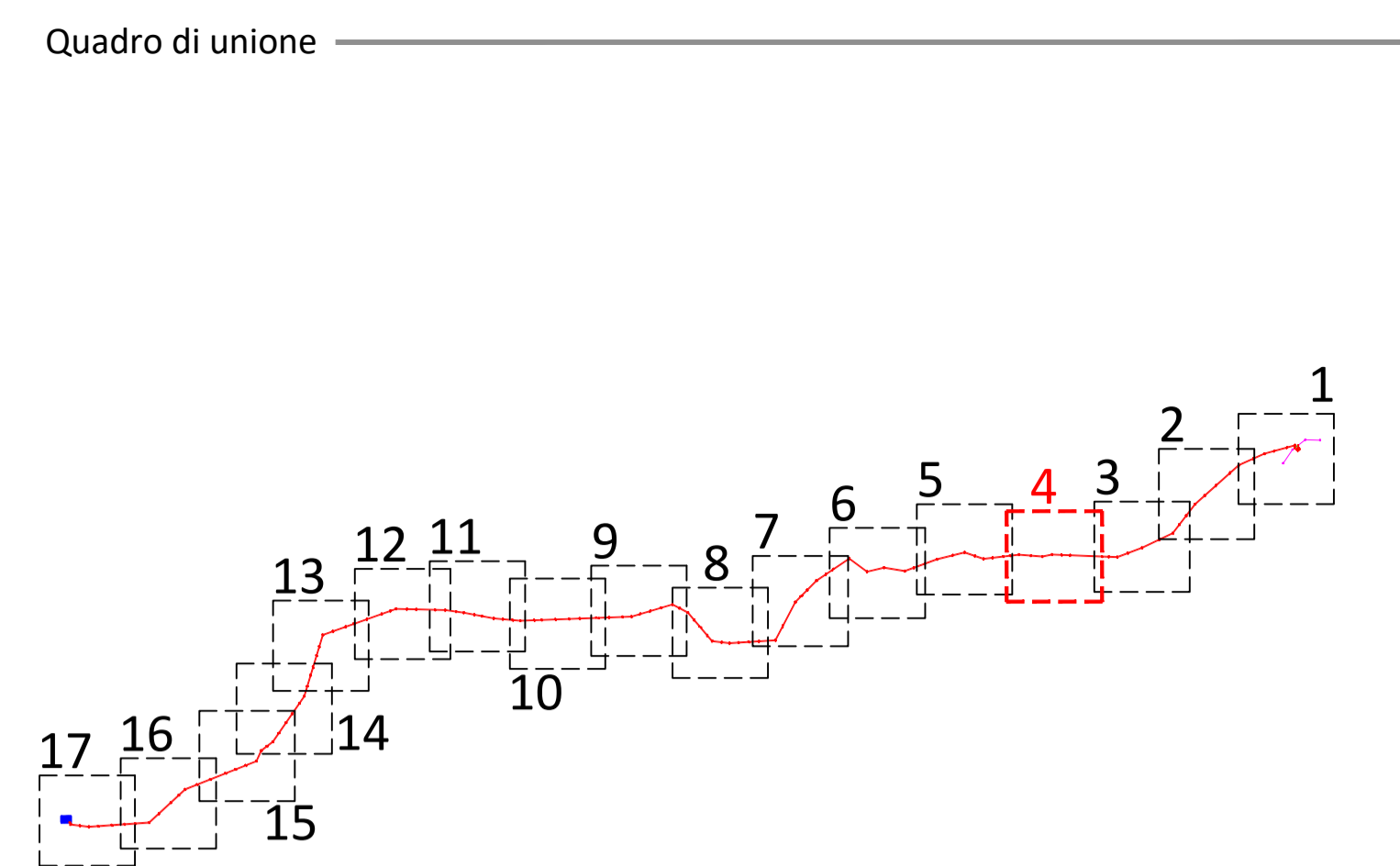
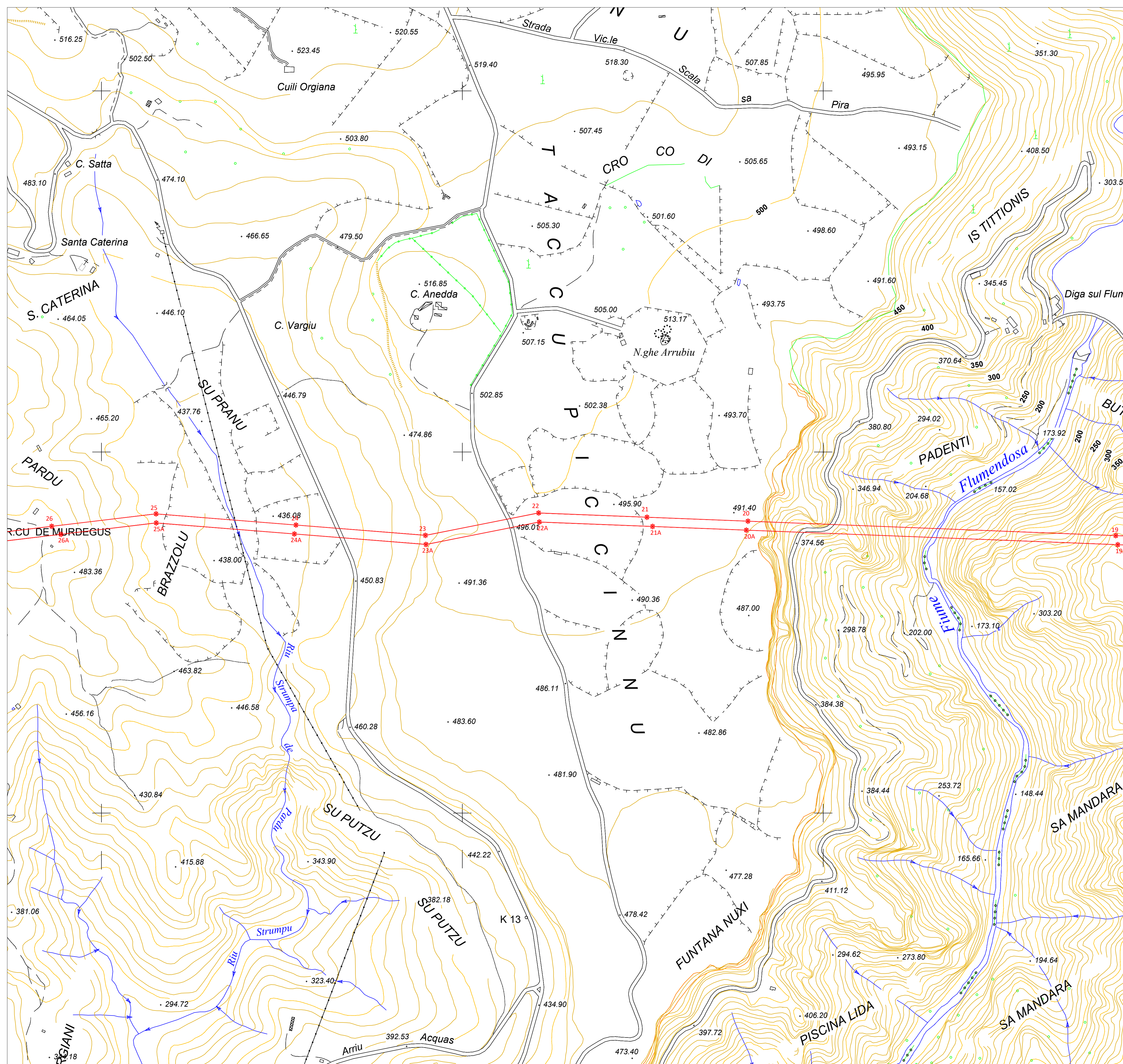

Legenda

	Linea AT 150kV "Goni - Ulassai"
	Tratta da demolire linea AT 150kV "Goni - Ulassai"
	Raccordi alla linea AT 150kV "Goni - Ulassai"
	Elettrodotti AT 150kV di progetto
	Nuovi sostegni di progetto
	Sostegni esistenti
	Nuova SE RTN di smistamento 150kV
	SE RTN 380/150 kV
	Punto d'interesse ai fini del controllo di compatibilità v.v.f.f.

 Regione Autonoma della Sardegna	 Comune di Escalaplano																
Committente: Escala Wind Srl	Escala Wind Srl <small>Via Sardegna, 40 09187 Roma P.IVA/C.F. 15802461002</small>																
Titolo del Progetto: Parco Eolico ESCALAPLANO sito nel Comune di Escalaplano (SU)																	
Documento: OPERE RTN PLANIMETRIA CTR CON INDICAZIONE DEI PUNTI D'INTERESSE VVF - 4 di 17	N. Documento: S288-RTF02-D																
 <small>Viale Michelangelo, 71 80129 Napoli TEL.081 579 7998 mail: tecnico.inse@gmail.com</small>	Progettista: Amm. Francesco Di Maso Ing. Luigi Malafarina Ing. Pasquale Esposito Ing. Nicola Galdiero 																
<table border="1" style="width: 100%; border-collapse: collapse;"> <thead> <tr> <th>Rev</th> <th>Data Revisione</th> <th>Descrizione</th> <th>Redatto</th> <th>Controllato</th> <th>Approvato</th> </tr> </thead> <tbody> <tr> <td>00</td> <td>Febbraio 2023</td> <td>prima emissione</td> <td>INSE srl</td> <td>F. Di Maso</td> <td>Escala Wind Srl</td> </tr> </tbody> </table>	Rev	Data Revisione	Descrizione	Redatto	Controllato	Approvato	00	Febbraio 2023	prima emissione	INSE srl	F. Di Maso	Escala Wind Srl					
Rev	Data Revisione	Descrizione	Redatto	Controllato	Approvato												
00	Febbraio 2023	prima emissione	INSE srl	F. Di Maso	Escala Wind Srl												

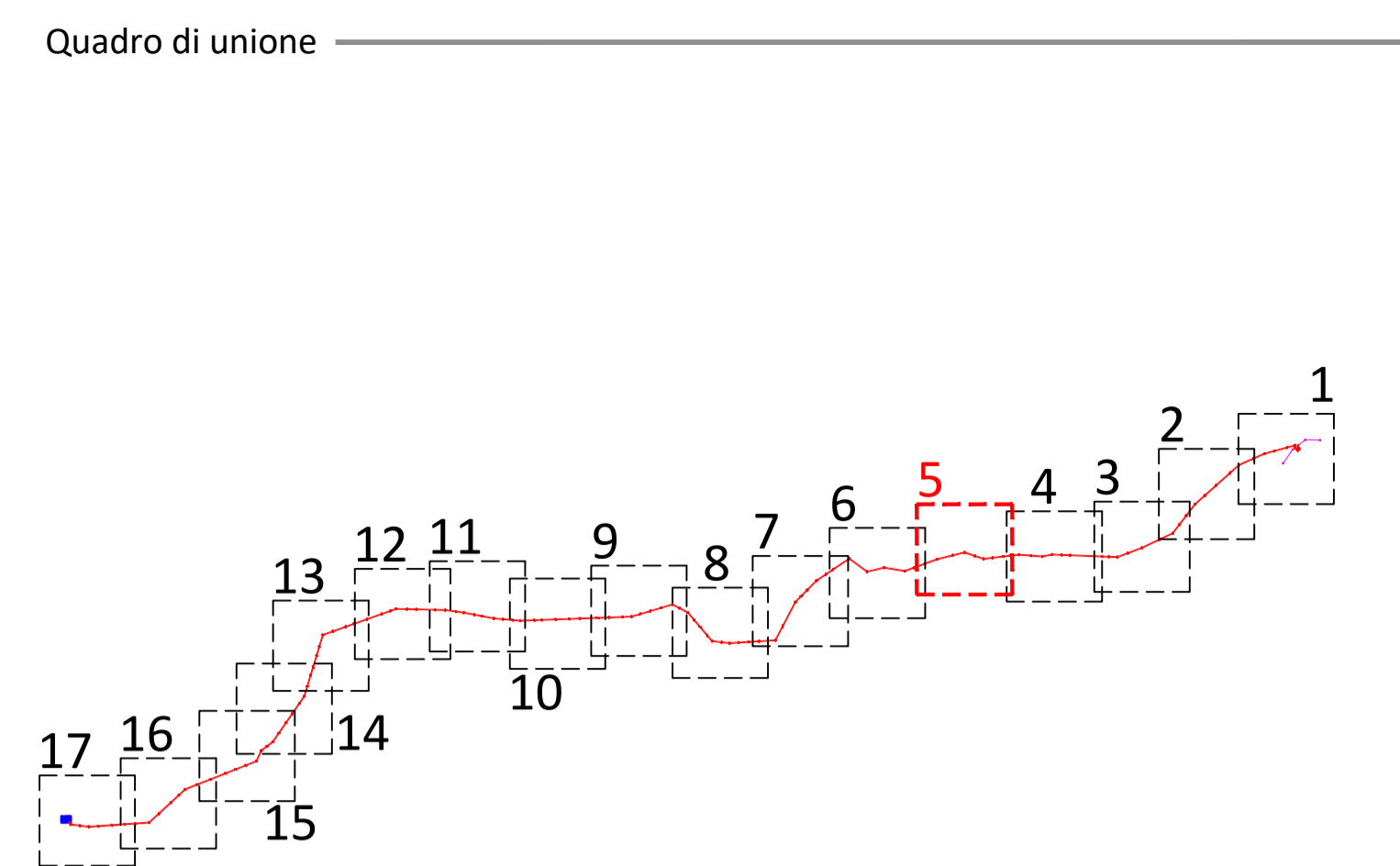
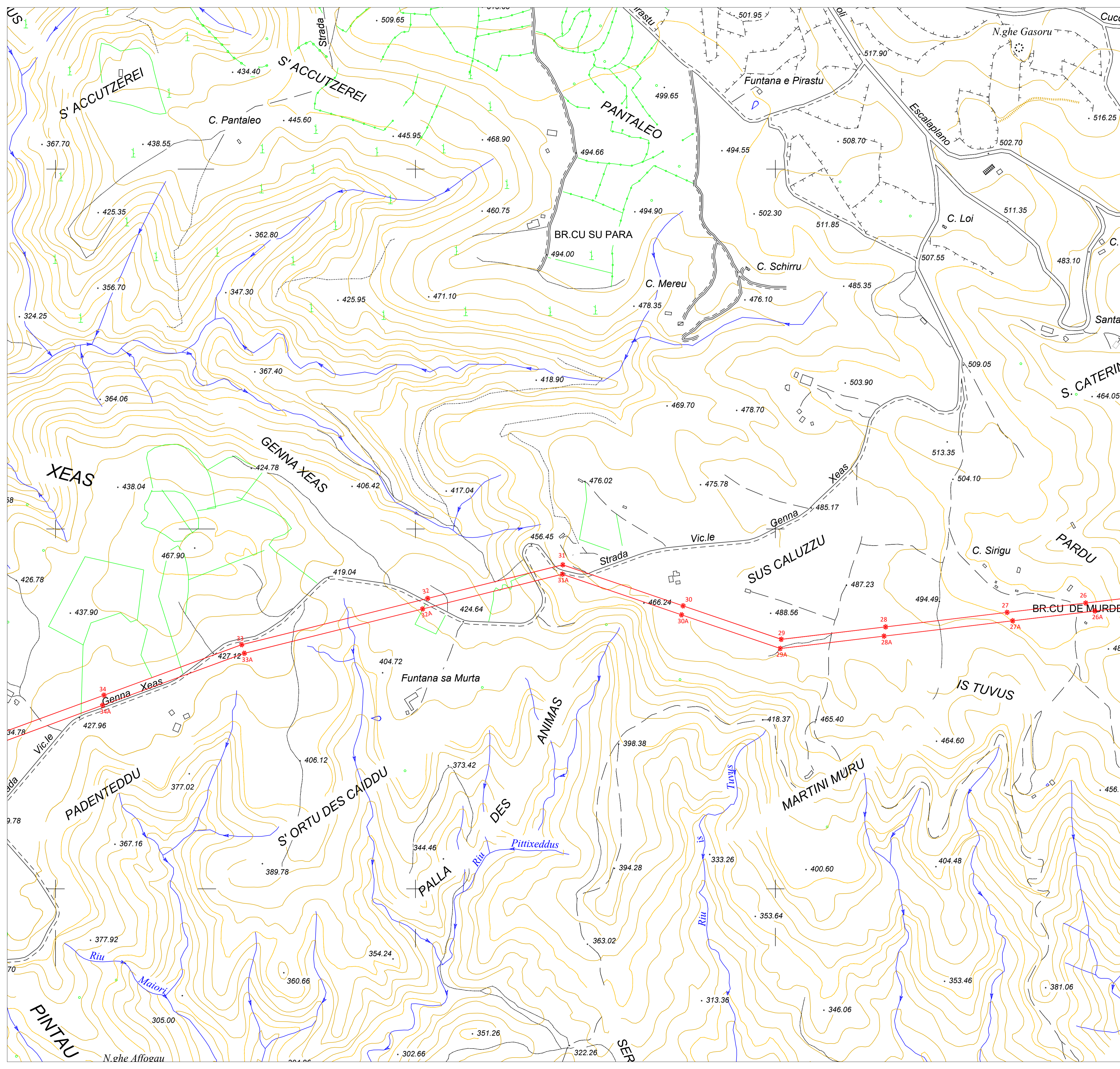

Legenda

	Linea AT 150kV "Goni - Ulassai"
	Tratta da demolire linea AT 150kV "Goni - Ulassai"
	Raccordi alla linea AT 150kV "Goni - Ulassai"
	Elettrodotti AT 150kV di progetto
	Nuovi sostegni di progetto
	Sostegni esistenti
	Nuova SE RTN di smistamento 150kV
	SE RTN 380/150 kV
	Punto d'interesse ai fini del controllo di compatibilità v.v.f.f.

Regione Autonoma della Sardegna 	Comune di Escalaplano 				
Committente: Escala Wind Srl	Escala Wind Srl Via Sardegna, 40 09187 Roma P.IVA/C.F. 15802461002				
Titolo del Progetto: Parco Eolico ESCALAPLANO sito nel Comune di Escalaplano (SU)					
Documento: OPERE RTN PLANIMETRIA CTR CON INDICAZIONE DEI PUNTI D'INTERESSE VVF - 5 di 17	N.Documento: S288-RTF02-D				
 Viale Michelangelo, 71 80129 Napoli TEL.081 579 7998 mail: tecnico.inse@gmail.com	Progettista: Amm. Francesco Di Maso Ing. Luigi Malafarina Ing. Pasquale Esposito Ing. Nicola Galdiero				
					
Rev	Data Revisione	Descrizione	Redatto	Controllato	Approvato
00	Febbraio 2023	prima emissione	INSE srl	F. Di Maso	Escala Wind Srl

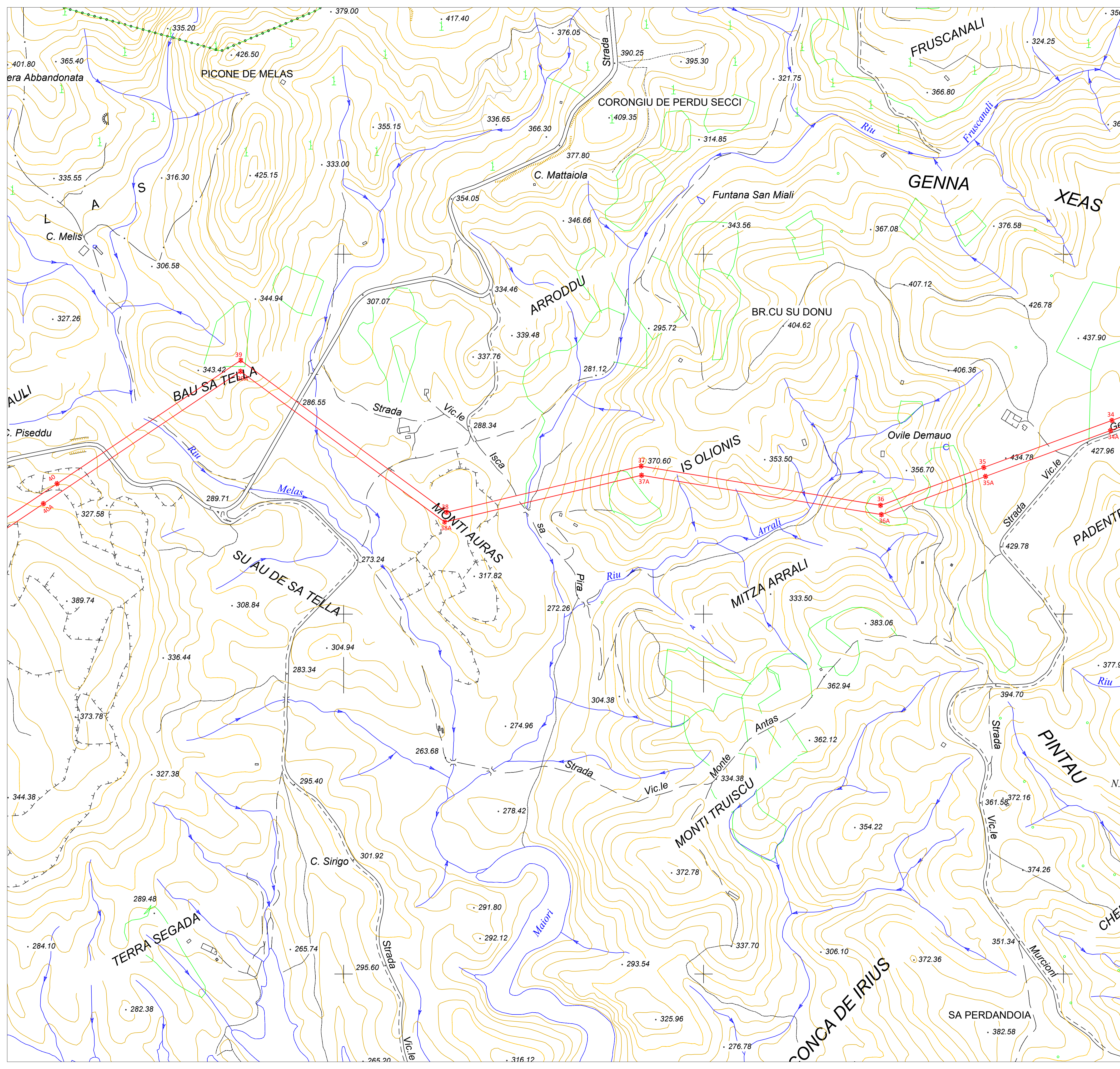

Quadro di unione

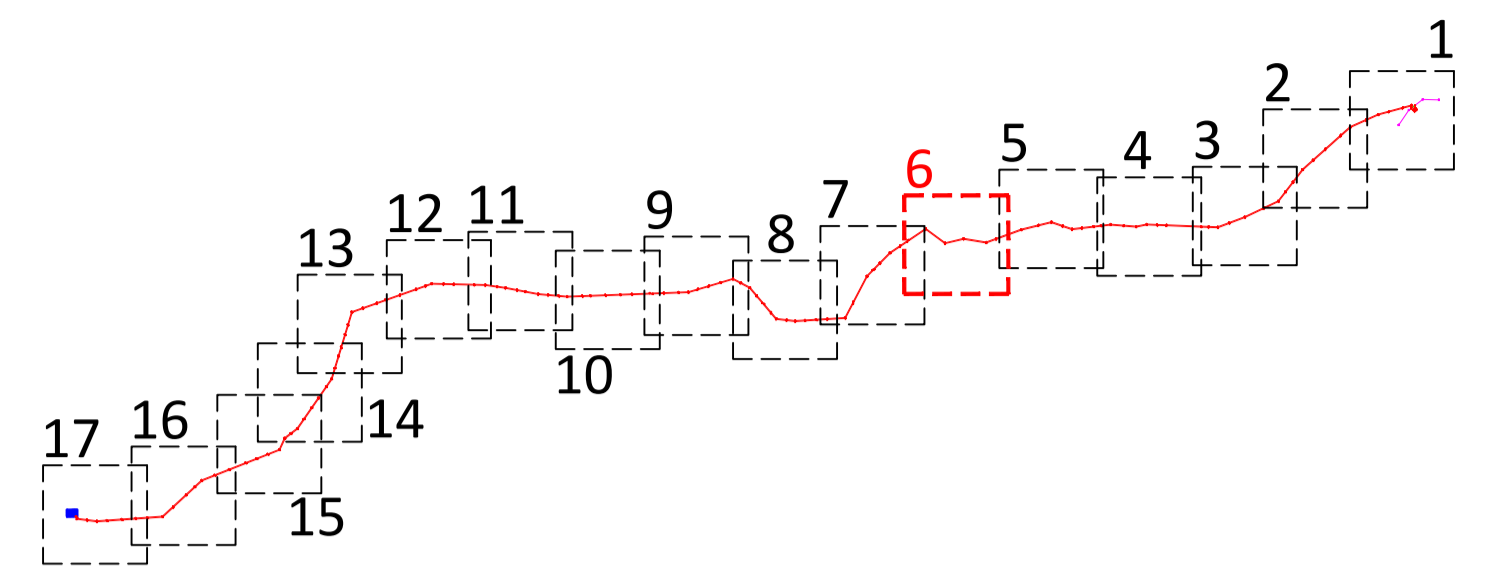

Legenda

	Linea AT 150kV "Goni - Ulassai"
	Tratta da demolire linea AT 150kV "Goni - Ulassai"
	Raccordi alla linea AT 150kV "Goni - Ulassai"
	Elettrodotti AT 150kV di progetto
	Nuovi sostegni di progetto
	Sostegni esistenti
	Nuova SE RTN di smistamento 150kV
	SE RTN 380/150 kV
	Punto d'interesse ai fini del controllo di compatibilità v.v.f.f.

 Regione Autonoma della Sardegna	 Comune di Escalaplano																
Committente: Escala Wind Srl	Escala Wind Srl <small>Via Sardegna, 40 09187 Roma P.IVA/C.F. 15802461002</small>																
Titolo del Progetto: Parco Eolico ESCALAPLANO sito nel Comune di Escalaplano (SU)																	
Documento: OPERE RTN PLANIMETRIA CTR CON INDICAZIONE DEI PUNTI D'INTERESSE VVF - 6 di 17	N. Documento: S288-RTF02-D																
 <small>Viale Michelangelo, 71 80129 Napoli TEL.081.529.7998 mail: tecnico.inse@gmail.com</small>	Progettista: Amm. Francesco Di Maso Ing. Luigi Malafarina Ing. Pasquale Esposito Ing. Nicola Galdiero																
																	
<table border="1" style="width: 100%; border-collapse: collapse;"> <thead> <tr> <th>Rev</th> <th>Data Revisione</th> <th>Descrizione</th> <th>Redatto</th> <th>Controllato</th> <th>Approvato</th> </tr> </thead> <tbody> <tr> <td>00</td> <td>Febbraio 2023</td> <td>prima emissione</td> <td>INSE srl</td> <td>F. Di Maso</td> <td>Escala Wind Srl</td> </tr> </tbody> </table>	Rev	Data Revisione	Descrizione	Redatto	Controllato	Approvato	00	Febbraio 2023	prima emissione	INSE srl	F. Di Maso	Escala Wind Srl					
Rev	Data Revisione	Descrizione	Redatto	Controllato	Approvato												
00	Febbraio 2023	prima emissione	INSE srl	F. Di Maso	Escala Wind Srl												

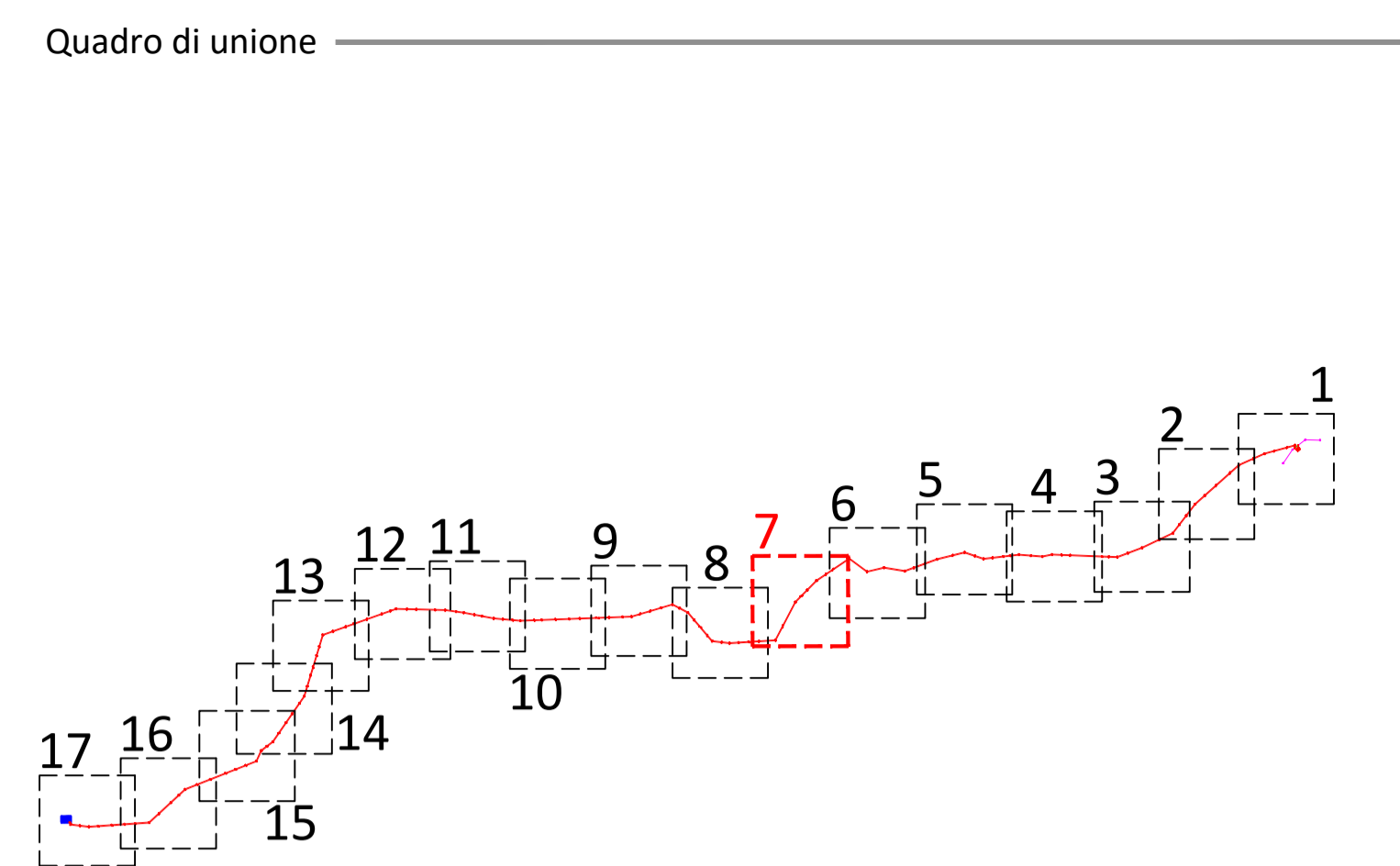
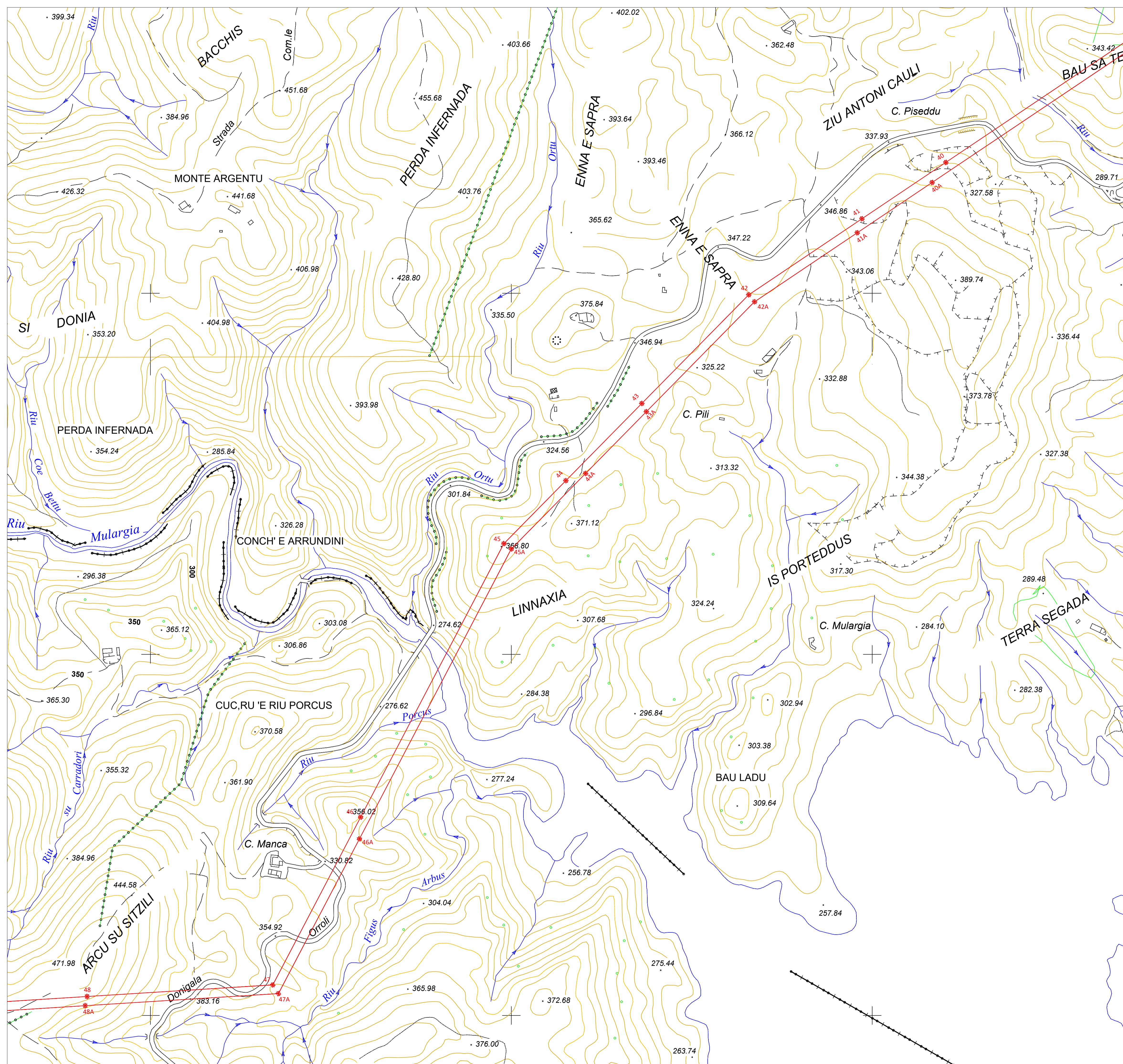

Legenda

	Linea AT 150kV "Goni - Ulassai"
	Tratta da demolire linea AT 150kV "Goni - Ulassai"
	Raccordi alla linea AT 150kV "Goni - Ulassai"
	Elettrodotti AT 150kV di progetto
	Nuovi sostegni di progetto
	Sostegni esistenti
	Nuova SE RTN di smistamento 150kV
	SE RTN 380/150 kV
	Punto d'interesse ai fini del controllo di compatibilità v.v.f.f.

Committente: Escala Wind Srl		Escala Wind Srl Via Sardegna, 40 09187 Roma P.IVA/C.F. 15802461002			
Titolo del Progetto: Parco Eolico ESCALAPLANO sito nel Comune di Escalaplano (SU)					
Documento: OPERE RTN PLANIMETRIA CTR CON INDICAZIONE DEI PUNTI D'INTERESSE VVF - 7 di 17		N. Documento: S288-RTF02-D			
 Viale Michelangelo, 71 80129 Napoli TEL. 081 579 7998 mail: tecnico.inse@gmail.com		Progettista: Amm. Francesco Di Maso Ing. Luigi Malafarina Ing. Pasquale Esposito Ing. Nicola Galdiero			
Rev	Data Revisione	Descrizione	Redatto	Controllato	Approvato
00	Febbraio 2023	prima emissione	INSE srl	F. Di Maso	Escala Wind Srl

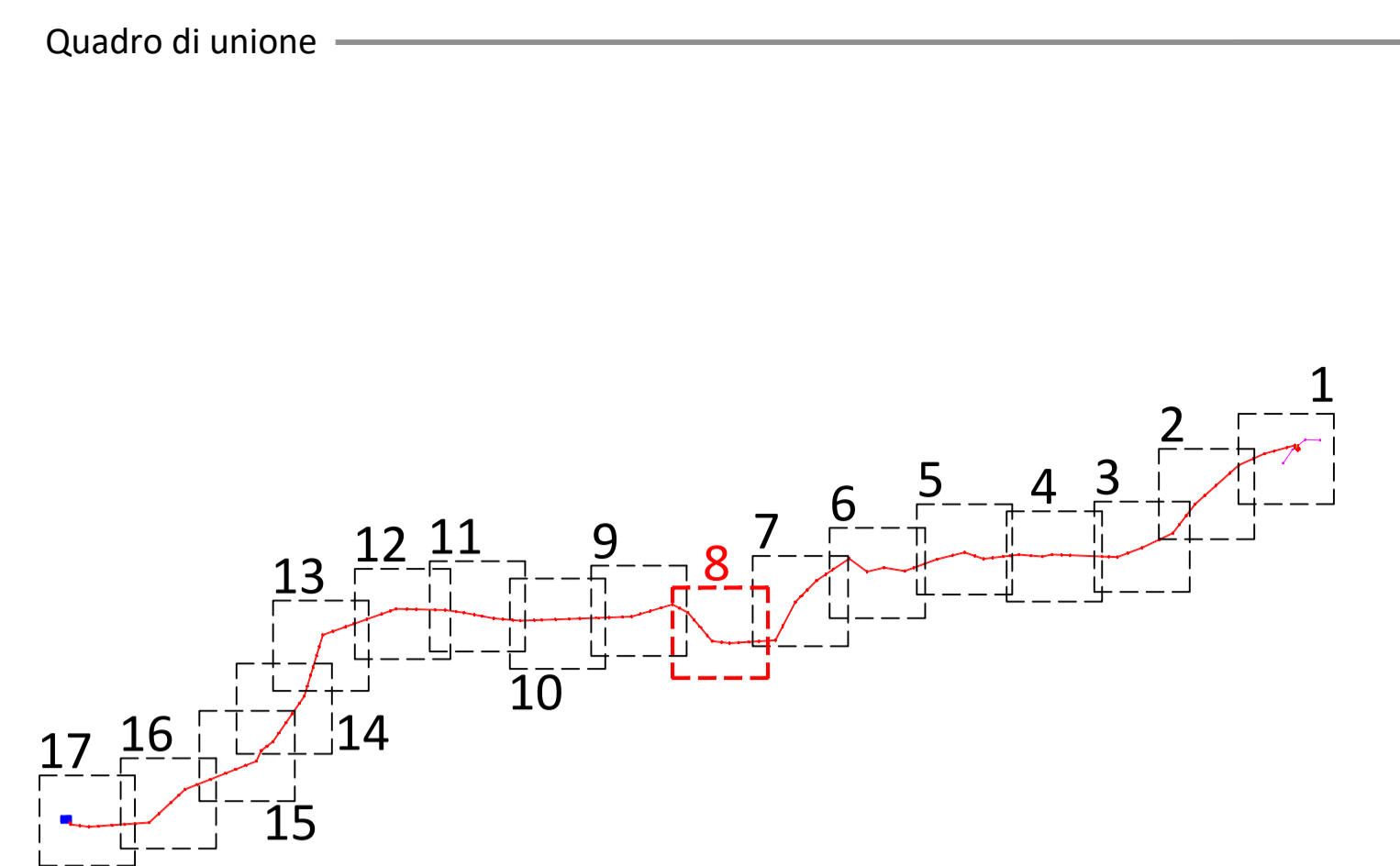
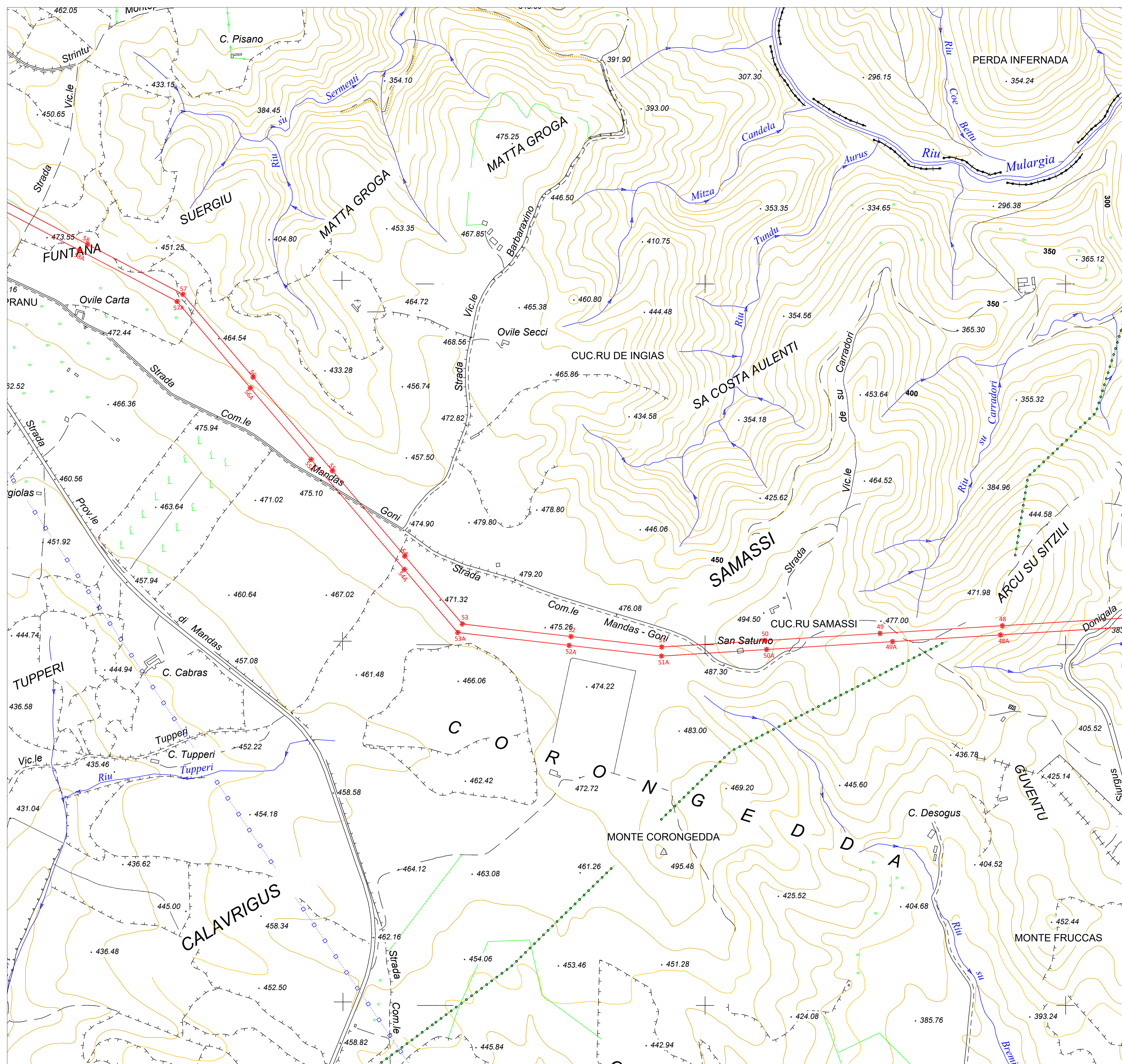

Legenda

	Linea AT 150kV "Goni - Ulassai"
	Tratta da demolire linea AT 150kV "Goni - Ulassai"
	Raccordi alla linea AT 150kV "Goni - Ulassai"
	Elettrodotti AT 150kV di progetto
	Nuovi sostegni di progetto
	Sostegni esistenti
	Nuova SE RTN di smistamento 150kV
	SE RTN 380/150 kV
	Punto d'interesse ai fini del controllo di compatibilità v.v.f.f.

 Regione Autonoma della Sardegna	 Comune di Escalaplano																
																	
Committente: Escala Wind Srl																	
Escala Wind Srl Via Sardegna, 40 09187 Roma P.IVA/C.F. 15802461002																	
Titolo del Progetto: Parco Eolico ESCALAPLANO sito nel Comune di Escalaplano (SU)																	
Documento: OPERE RTN PLANIMETRIA CTR CON INDICAZIONE DEI PUNTI D'INTERESSE VVF - 8 di 17																	
N. Documento: S288-RTF02-D																	
 Viale Michelangelo, 71 80129 Napoli TEL.081 579 7998 mail: tecnico.inse@gmail.com	Progettista: Amm. Francesco Di Maso Ing. Luigi Malafarina Ing. Pasquale Esposito Ing. Nicola Galdiero																
																	
<table border="1" style="width: 100%; border-collapse: collapse;"> <thead> <tr> <th>Rev</th> <th>Data Revisione</th> <th>Descrizione</th> <th>Redatto</th> <th>Controllato</th> <th>Approvato</th> </tr> </thead> <tbody> <tr> <td>00</td> <td>Febbraio 2023</td> <td>prima emissione</td> <td>INSE srl</td> <td>F. Di Maso</td> <td>Escala Wind Srl</td> </tr> </tbody> </table>	Rev	Data Revisione	Descrizione	Redatto	Controllato	Approvato	00	Febbraio 2023	prima emissione	INSE srl	F. Di Maso	Escala Wind Srl					
Rev	Data Revisione	Descrizione	Redatto	Controllato	Approvato												
00	Febbraio 2023	prima emissione	INSE srl	F. Di Maso	Escala Wind Srl												

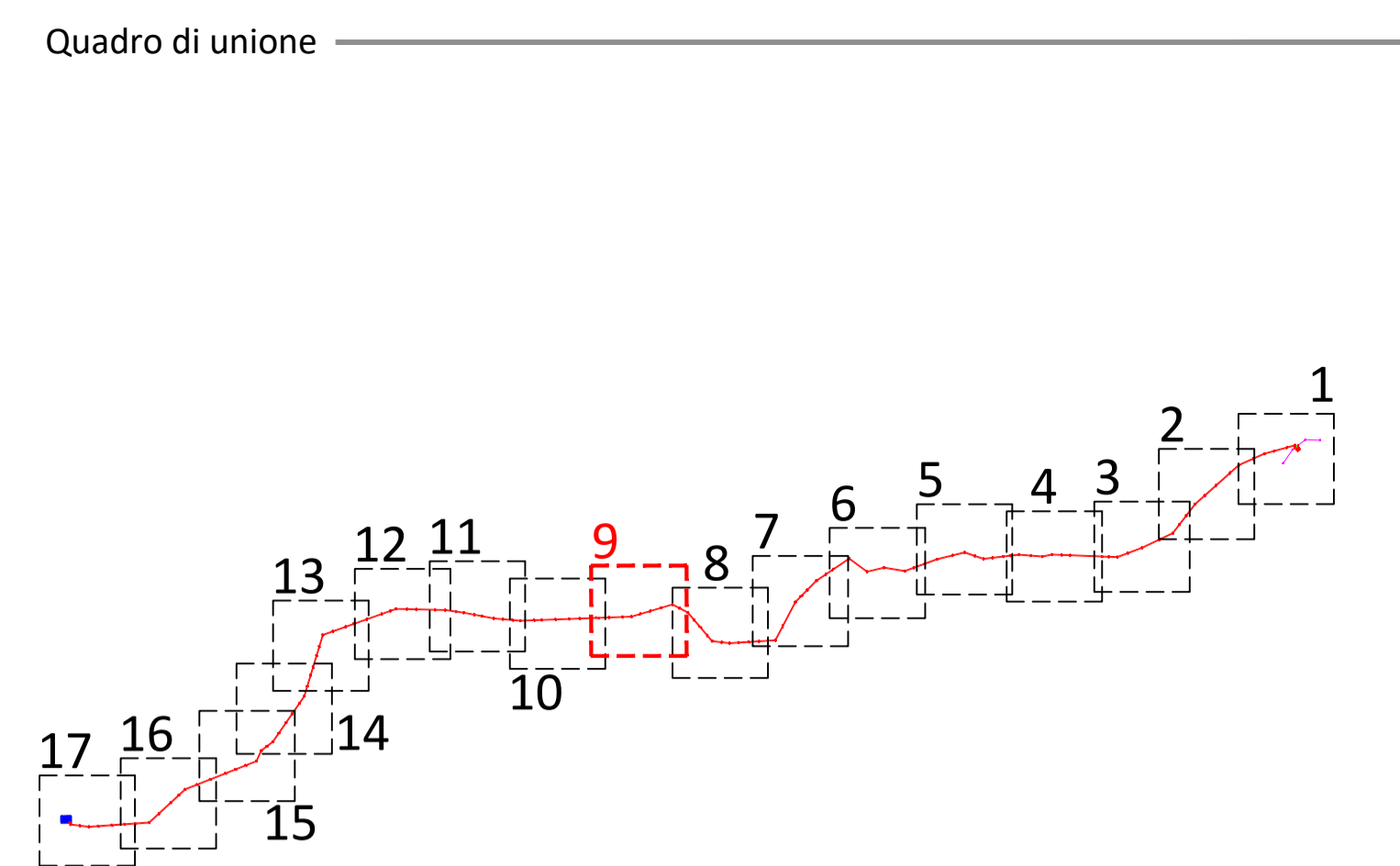
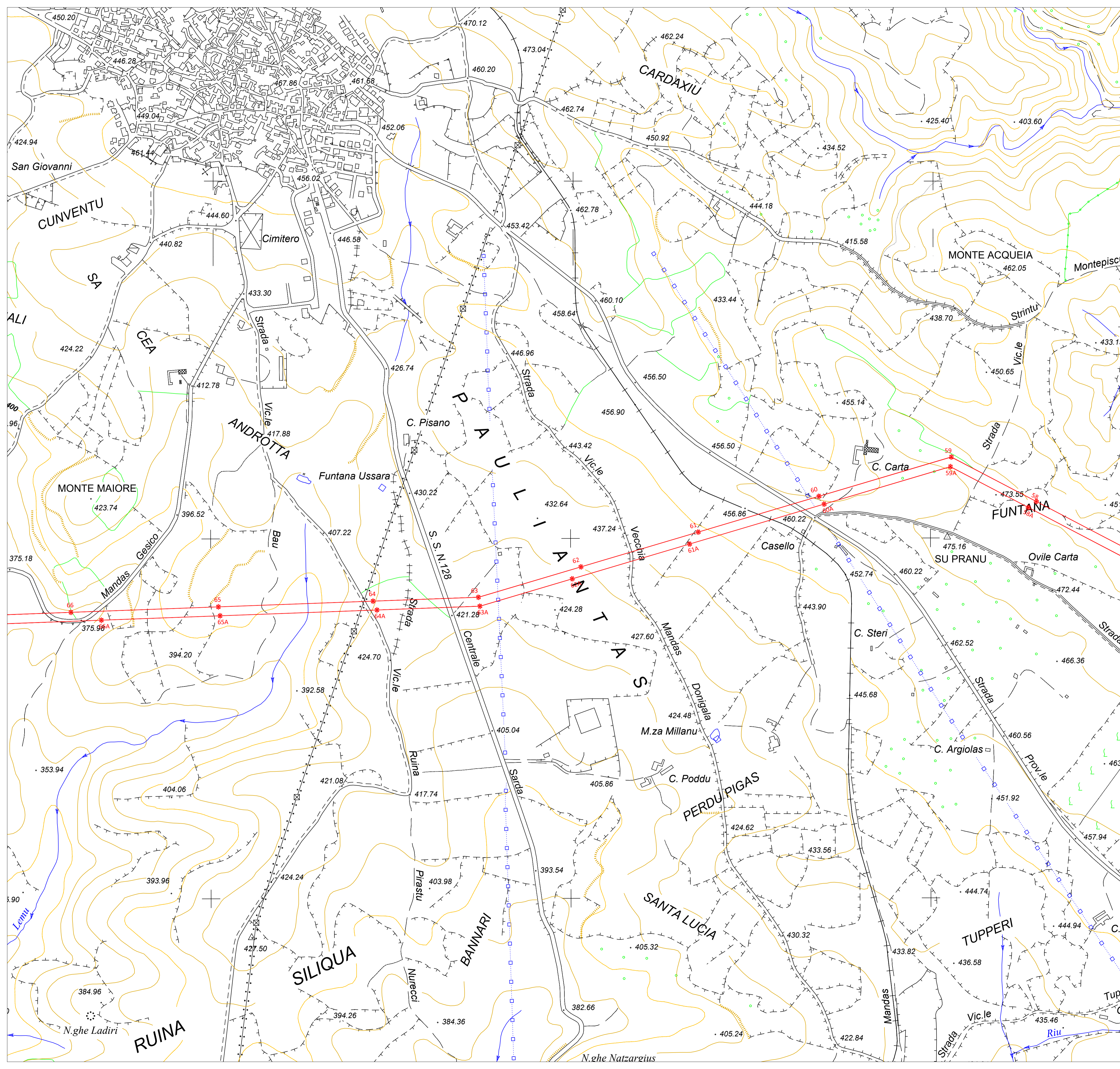

Legenda

	Linea AT 150kV "Goni - Ulassai"
	Tratta da demolire linea AT 150kV "Goni - Ulassai"
	Raccordi alla linea AT 150kV "Goni - Ulassai"
	Elettrodotti AT 150kV di progetto
	Nuovi sostegni di progetto
	Sostegni esistenti
	Nuova SE RTN di smistamento 150kV
	SE RTN 380/150 kV
	Punto d'interesse ai fini del controllo di compatibilità v.v.f.f.

Regione Autonoma della Sardegna 	Comune di Escalaplano 												
Committente: Escala Wind Srl	Escala Wind Srl Via Sardegna, 40 00187 Roma P.IVA/C.F. 15802461002												
Titolo del Progetto: Parco Eolico ESCALAPLANO sito nel Comune di Escalaplano (SU)													
Documento: OPERE RTN PLANIMETRIA CTR CON INDICAZIONE DEI PUNTI D'INTERESSE VVF - 9 di 17	N.Documento: S288-RTF02-D												
 <small>Viale Michelangelo, 71 80129 Napoli TEL.081 579 7998 mail: tecnico.inse@gmail.com</small>	Progettista: Amm. Francesco Di Maso Ing. Luigi Malafarina Ing. Pasquale Esposito Ing. Nicola Galdiero												
													
<table border="1" style="width: 100%; border-collapse: collapse;"> <thead> <tr> <th>Rev</th> <th>Data Revisione</th> <th>Descrizione</th> <th>Redatto</th> <th>Controllato</th> <th>Approvato</th> </tr> </thead> <tbody> <tr> <td>00</td> <td>Febbraio 2023</td> <td>prima emissione</td> <td>INSE srl</td> <td>F. Di Maso</td> <td>Escala Wind Srl</td> </tr> </tbody> </table>	Rev	Data Revisione	Descrizione	Redatto	Controllato	Approvato	00	Febbraio 2023	prima emissione	INSE srl	F. Di Maso	Escala Wind Srl	
Rev	Data Revisione	Descrizione	Redatto	Controllato	Approvato								
00	Febbraio 2023	prima emissione	INSE srl	F. Di Maso	Escala Wind Srl								

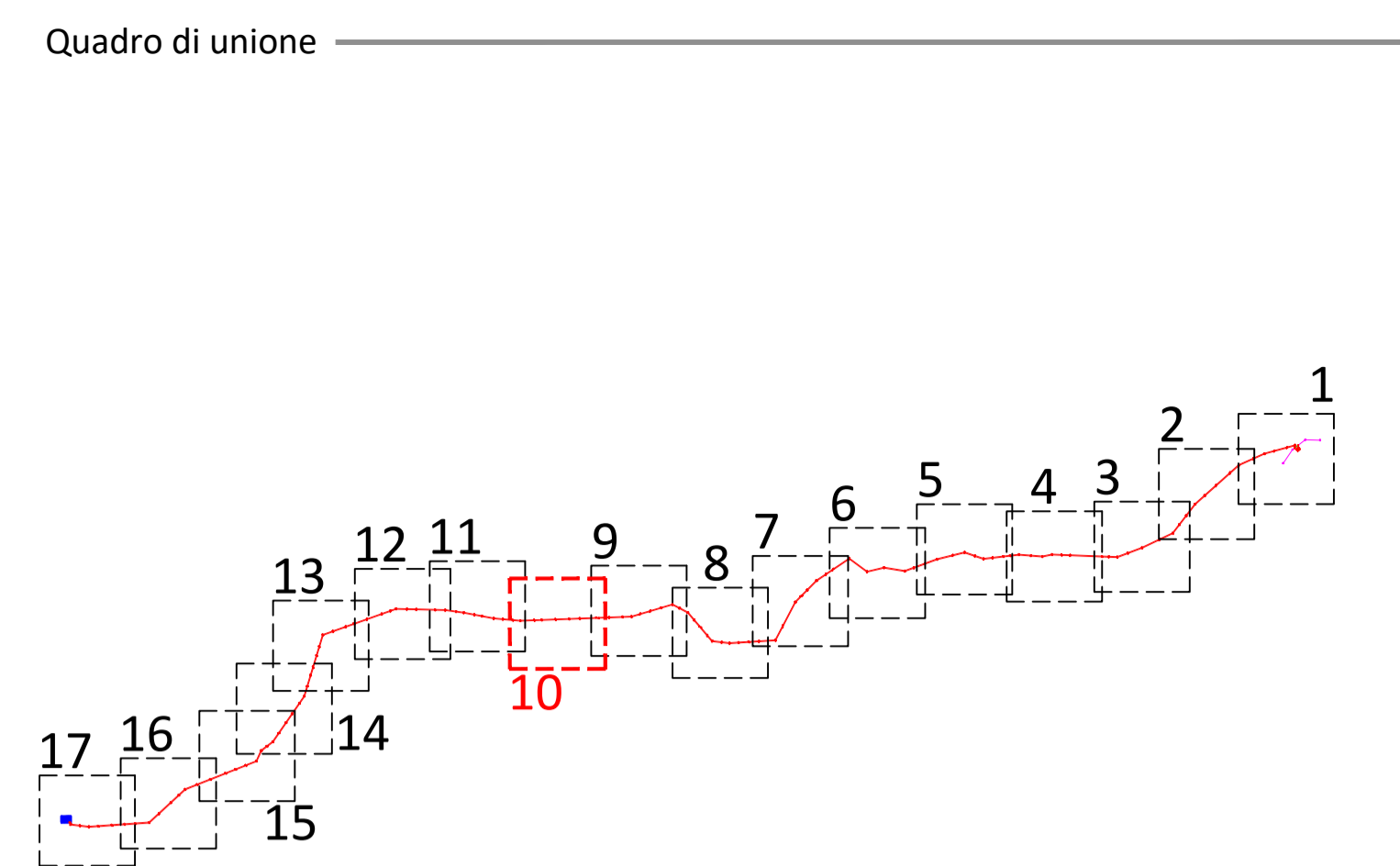
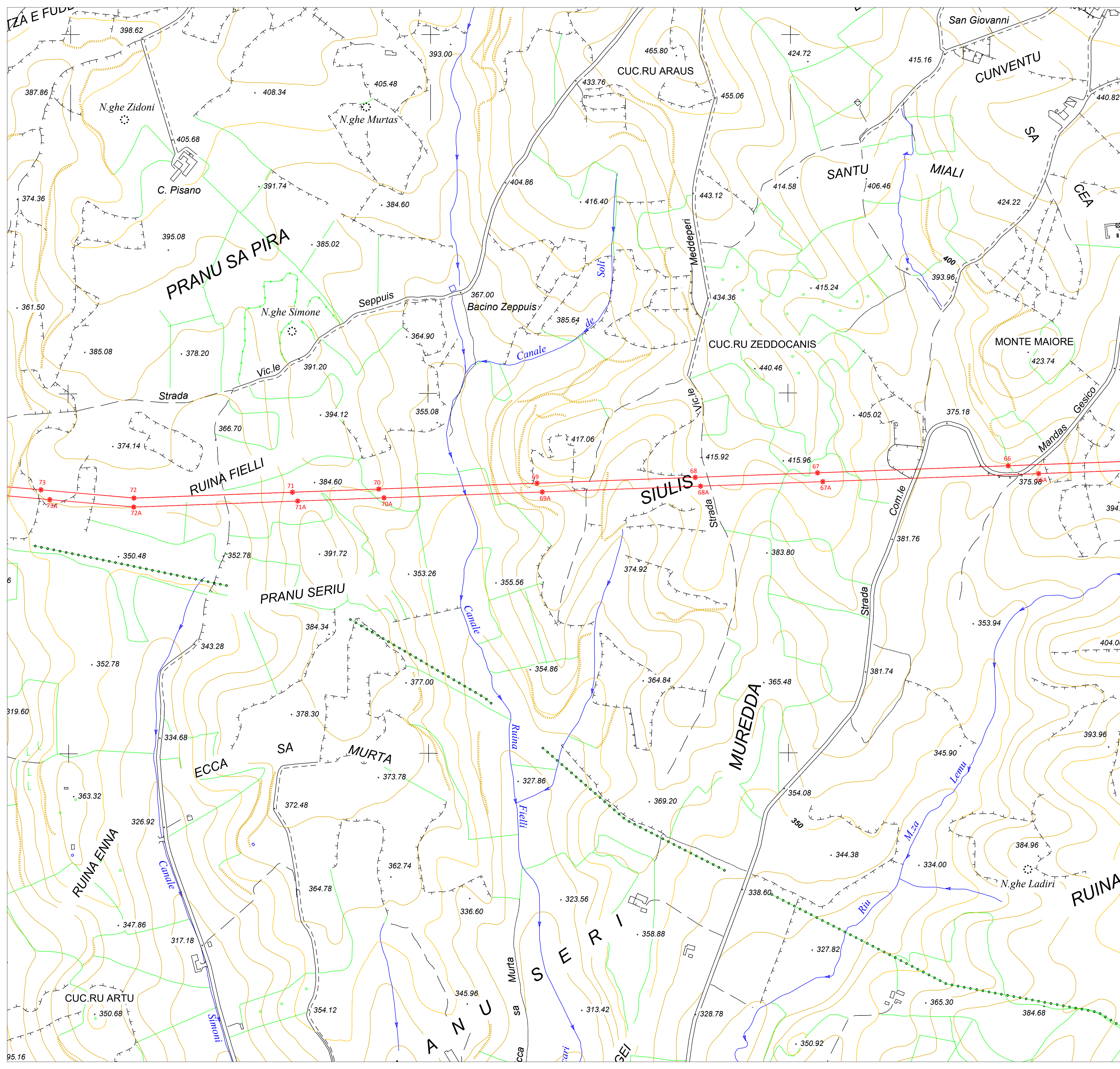

Legenda

	Linea AT 150kV "Goni - Ulassai"
	Tratta da demolire linea AT 150kV "Goni - Ulassai"
	Raccordi alla linea AT 150kV "Goni - Ulassai"
	Elettrodotti AT 150kV di progetto
	Nuovi sostegni di progetto
	Sostegni esistenti
	Nuova SE RTN di smistamento 150kV
	SE RTN 380/150 kV
	Punto d'interesse ai fini del controllo di compatibilità v.v.f.f.

Regione Autonoma della Sardegna 	Comune di Escalaplano 												
Committente: Escala Wind Srl	Escala Wind Srl Via Sardegna, 40 09187 Roma P.IVA/C.F. 15802461002												
Titolo del Progetto: Parco Eolico ESCALAPLANO sito nel Comune di Escalaplano (SU)													
Documento: OPERE RTN PLANIMETRIA CTR CON INDICAZIONE DEI PUNTI D'INTERESSE VVF - 10 di 17	N.Documento: S288-RTF02-D												
 Viale Michelangelo, 71 80129 Napoli TEL.081 579 7998 mail: tecnico.inse@gmail.com	Progettista: Amm. Francesco Di Maso Ing. Luigi Malafarina Ing. Pasquale Esposito Ing. Nicola Galdiero 												
<table border="1" style="width: 100%; border-collapse: collapse;"> <thead> <tr> <th>Rev</th> <th>Data Revisione</th> <th>Descrizione</th> <th>Redatto</th> <th>Controllato</th> <th>Approvato</th> </tr> </thead> <tbody> <tr> <td>00</td> <td>Febbraio 2023</td> <td>prima emissione</td> <td>INSE srl</td> <td>F. Di Maso</td> <td>Escala Wind Srl</td> </tr> </tbody> </table>	Rev	Data Revisione	Descrizione	Redatto	Controllato	Approvato	00	Febbraio 2023	prima emissione	INSE srl	F. Di Maso	Escala Wind Srl	
Rev	Data Revisione	Descrizione	Redatto	Controllato	Approvato								
00	Febbraio 2023	prima emissione	INSE srl	F. Di Maso	Escala Wind Srl								

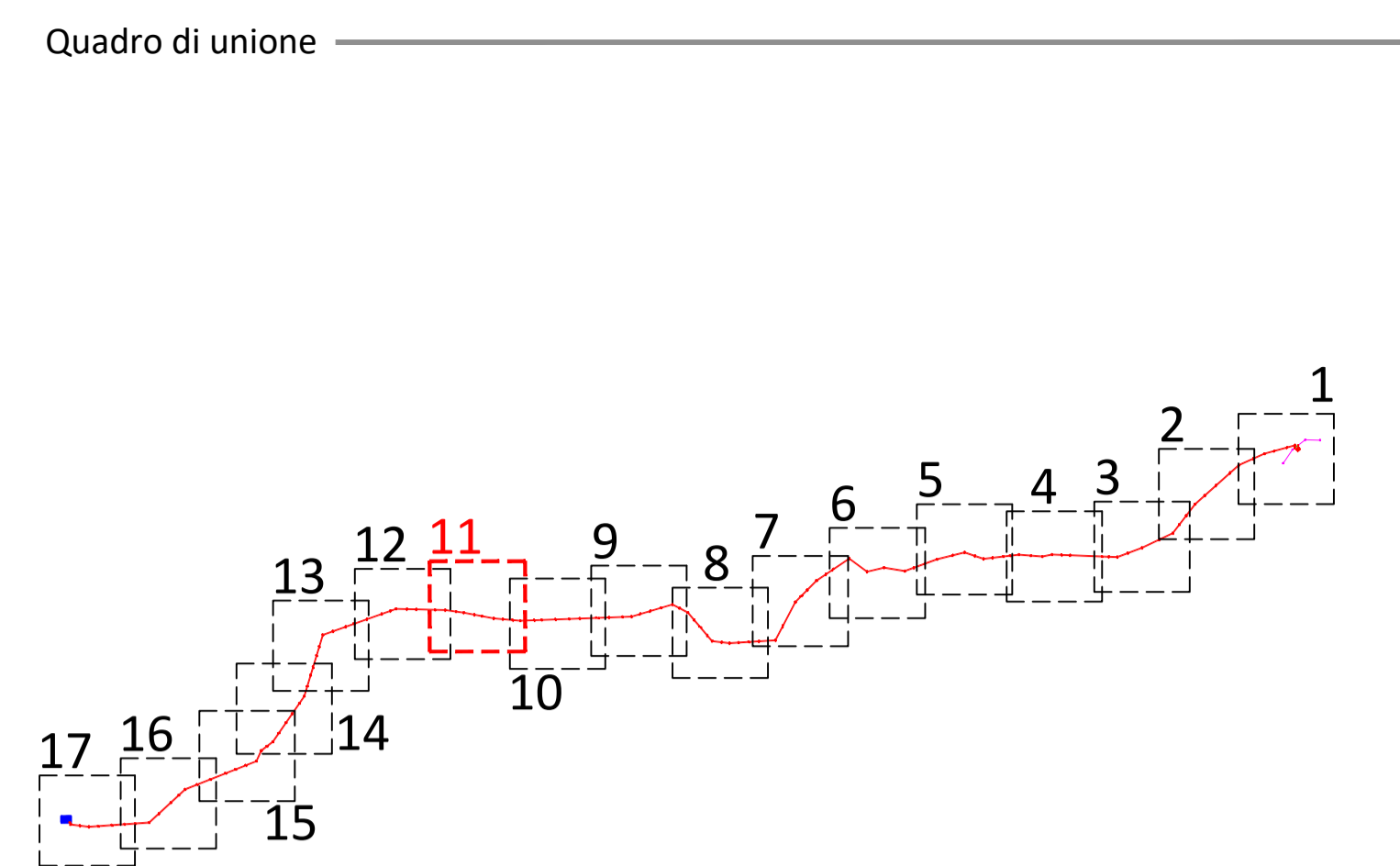
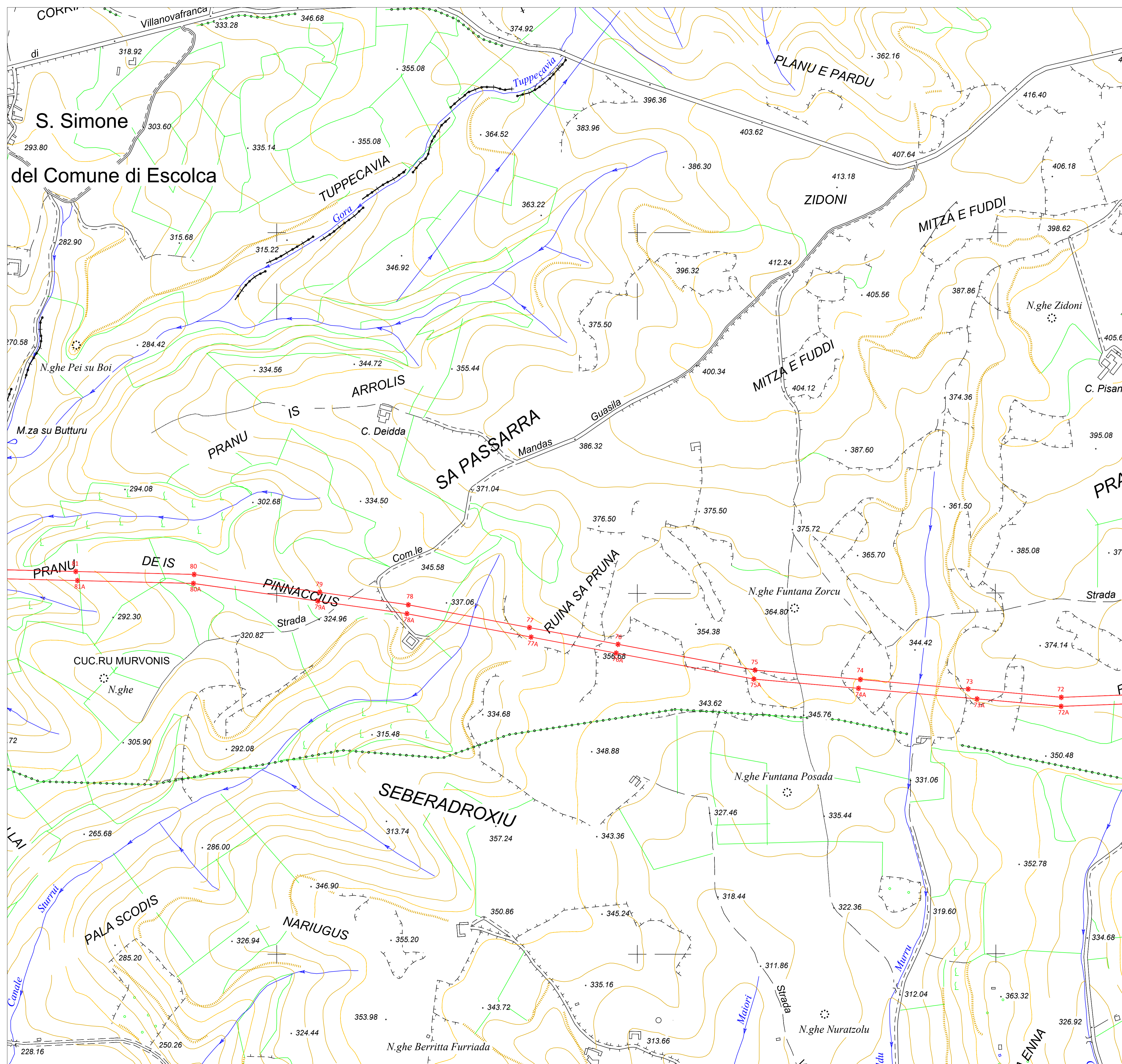

Legenda

	Linea AT 150kV "Goni - Ulassai"
	Tratta da demolire linea AT 150kV "Goni - Ulassai"
	Raccordi alla linea AT 150kV "Goni - Ulassai"
	Elettrodotti AT 150kV di progetto
	Nuovi sostegni di progetto
	Sostegni esistenti
	Nuova SE RTN di smistamento 150kV
	SE RTN 380/150 kV
	Punto d'interesse ai fini del controllo di compatibilità v.v.f.f.

Escala Wind Srl		Escala Wind Srl Via Sardegna, 40 09187 Roma P.IVA/C.F. 15802461002			
Parco Eolico ESCALAPLANO sito nel Comune di Escalaplano (SU)					
OPERE RTN PLANIMETRIA CTR CON INDICAZIONE DEI PUNTI D'INTERESSE VVF - 11 di 17		S288-RTF02-D			
		Progettista: Amm. Francesco Di Maso Ing. Luigi Malafarina Ing. Pasquale Esposito Ing. Nicola Galdiero			
Viale Michelangelo, 71 80129 Napoli TEL. 081 579 7998 mail: tecnico.inse@gmail.com					
Rev	Data Revisione	Descrizione	Redatto	Controllato	Approvato
00	Febbraio 2023	prima emissione	INSE srl	F. Di Maso	Escala Wind Srl

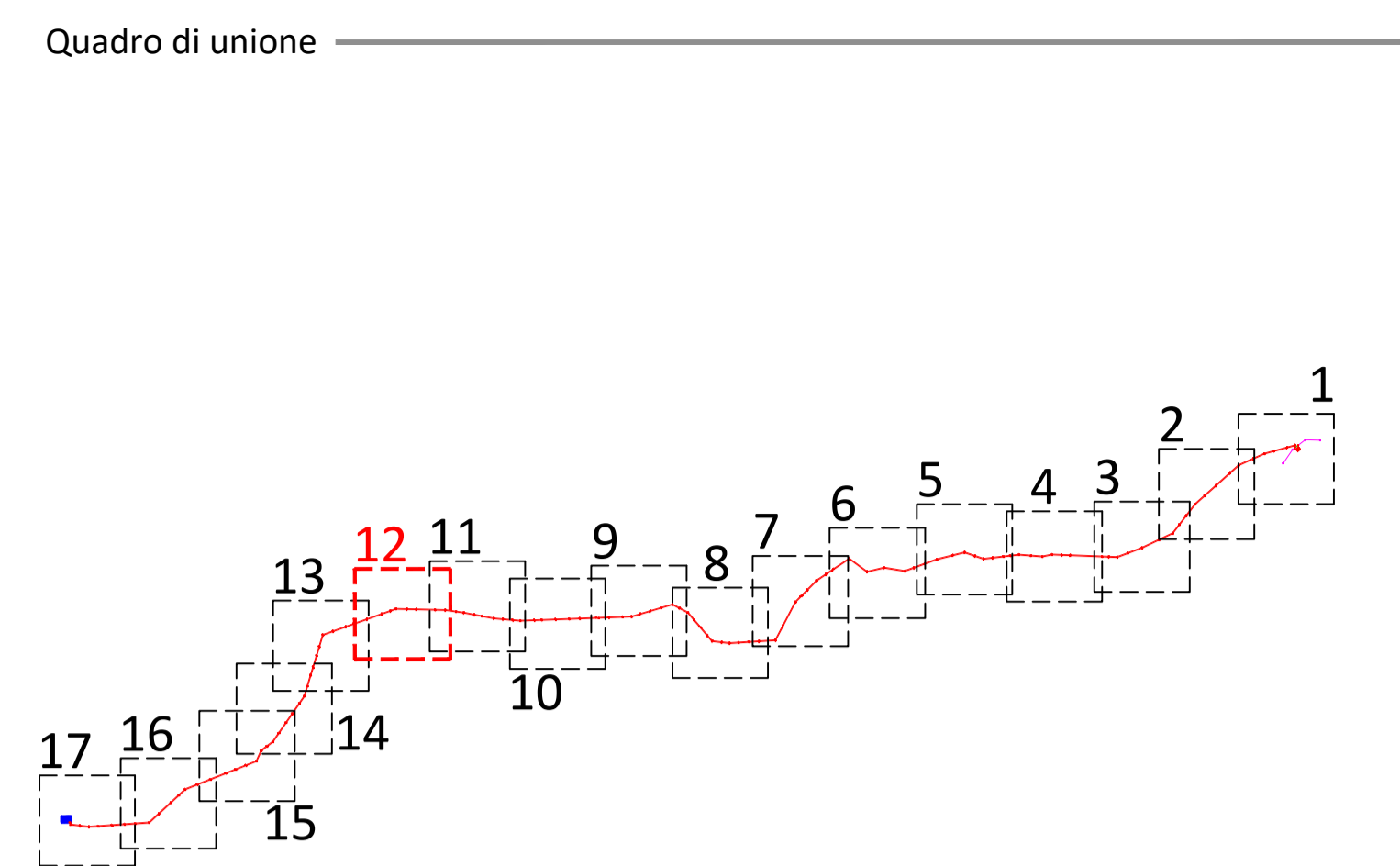
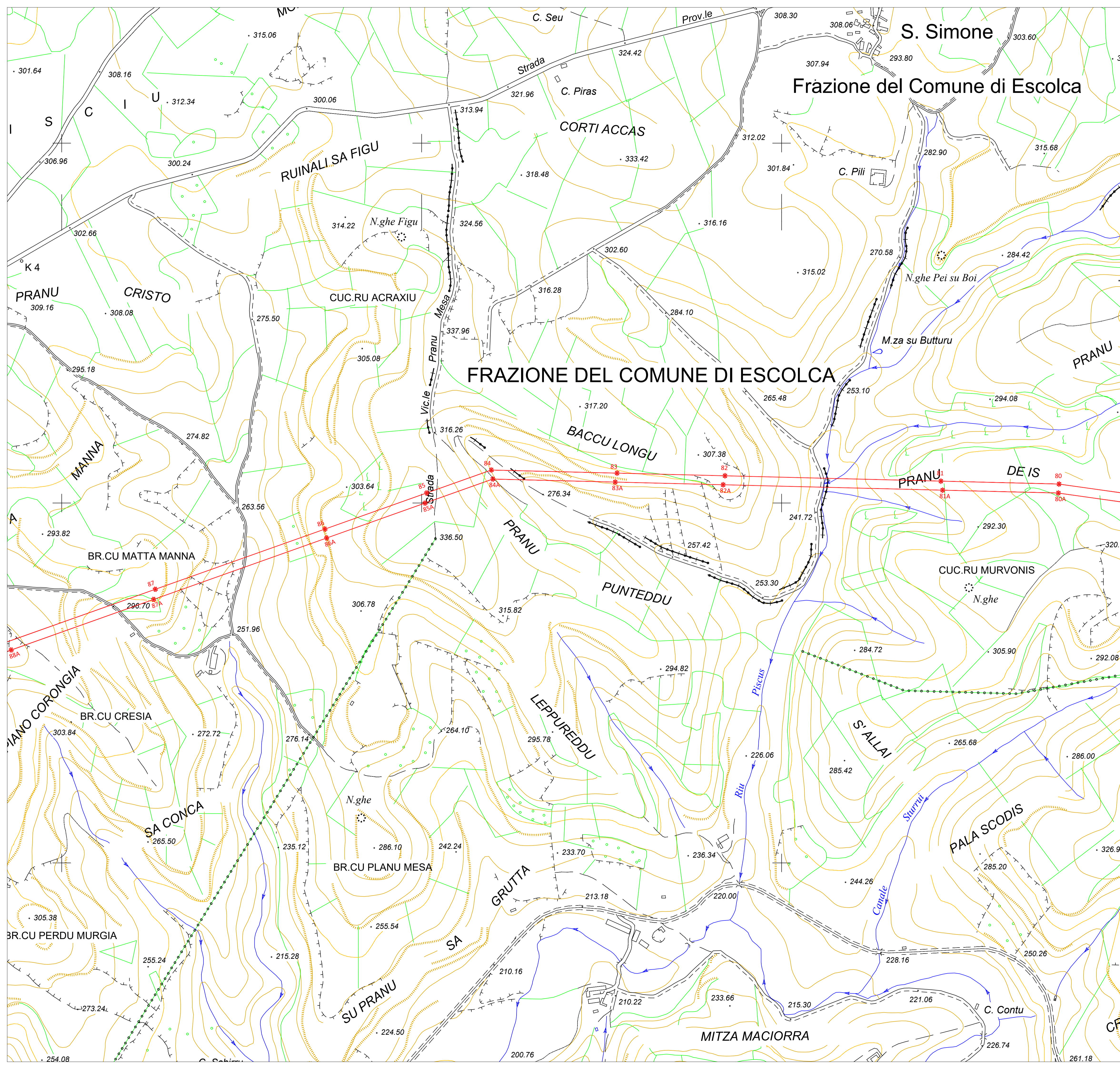

Legenda

	Linea AT 150kV "Goni - Ulassai"
	Tratta da demolire linea AT 150kV "Goni - Ulassai"
	Raccordi alla linea AT 150kV "Goni - Ulassai"
	Elettrodotti AT 150kV di progetto
	Nuovi sostegni di progetto
	Sostegni esistenti
	Nuova SE RTN di smistamento 150kV
	SE RTN 380/150 kV
	Punto d'interesse ai fini del controllo di compatibilità v.v.f.f.

 Regione Autonoma della Sardegna	 Comune di Escalaplano																
Committente: Escala Wind Srl	Escala Wind Srl <small>Via Sardegna, 40 09187 Roma P.IVA/C.F. 15802461002</small>																
Titolo del Progetto: Parco Eolico ESCALAPLANO sito nel Comune di Escalaplano (SU)																	
Documento: OPERE RTN PLANIMETRIA CTR CON INDICAZIONE DEI PUNTI D'INTERESSE VVF - 12 di 17	N. Documento: S288-RTF02-D																
 <small>Viale Michelangelo, 71 80129 Napoli TEL. 081 579 7998 mail: tecnico.inse@gmail.com</small>	Progettista: Amm. Francesco Di Maso Ing. Luigi Malafarina Ing. Pasquale Esposito Ing. Nicola Galdiero																
																	
<table border="1" style="width: 100%; border-collapse: collapse;"> <thead> <tr> <th>Rev</th> <th>Data Revisione</th> <th>Descrizione</th> <th>Redatto</th> <th>Controllato</th> <th>Approvato</th> </tr> </thead> <tbody> <tr> <td>00</td> <td>Febbraio 2023</td> <td>prima emissione</td> <td>INSE srl</td> <td>F. Di Maso</td> <td>Escala Wind Srl</td> </tr> </tbody> </table>	Rev	Data Revisione	Descrizione	Redatto	Controllato	Approvato	00	Febbraio 2023	prima emissione	INSE srl	F. Di Maso	Escala Wind Srl					
Rev	Data Revisione	Descrizione	Redatto	Controllato	Approvato												
00	Febbraio 2023	prima emissione	INSE srl	F. Di Maso	Escala Wind Srl												

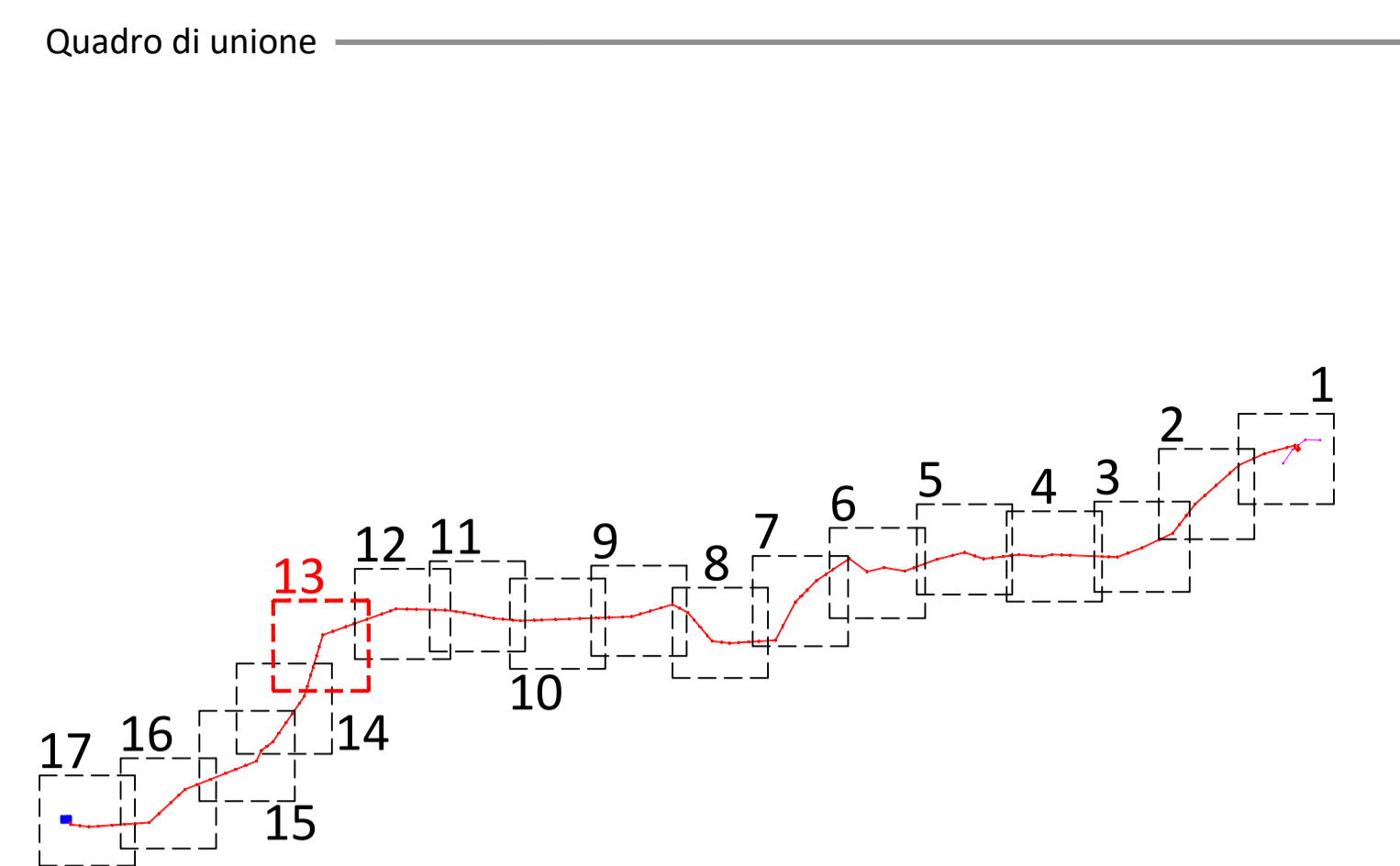
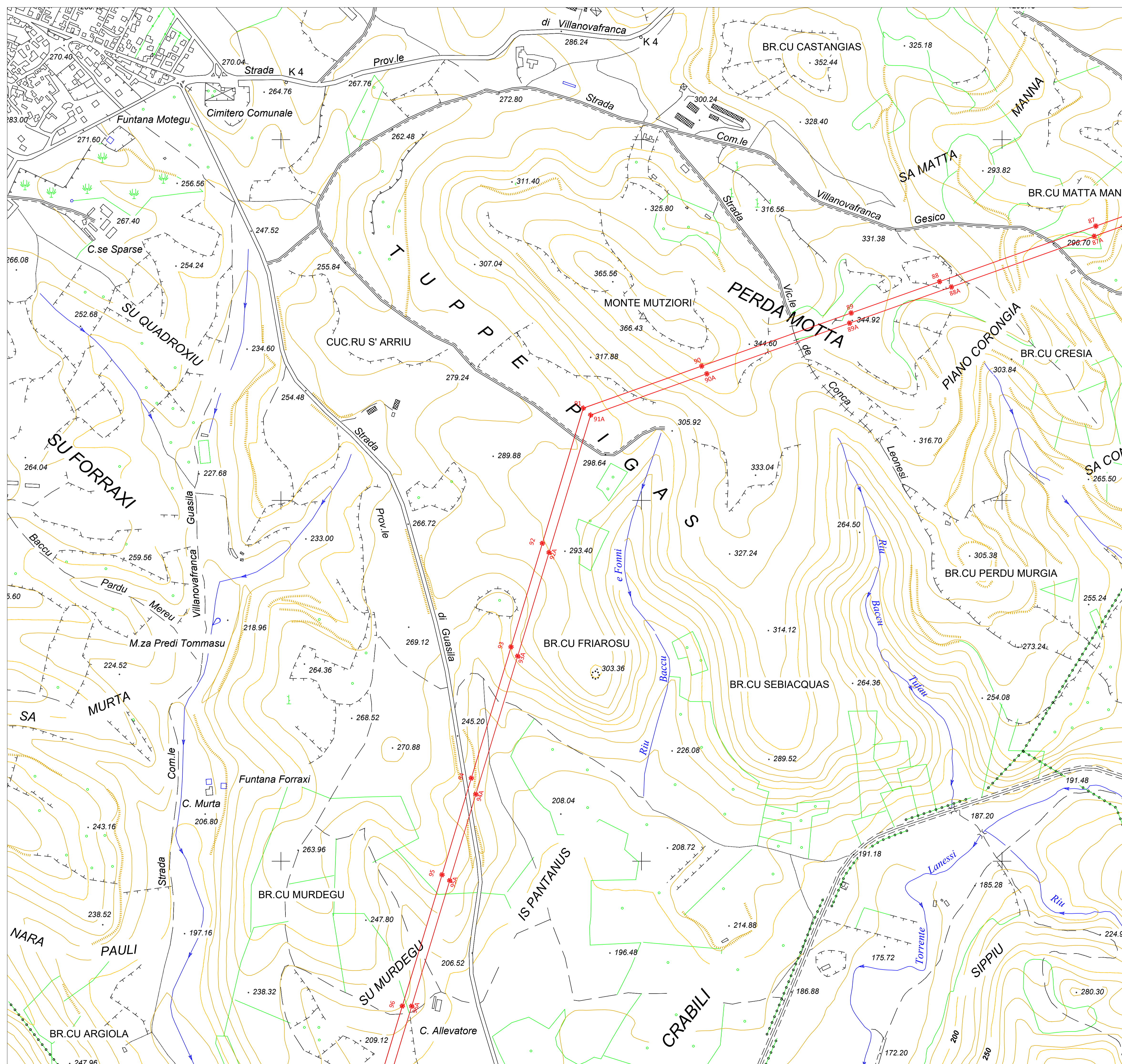

Legenda

	Linea AT 150kV "Goni - Ulassai"
	Tratta da demolire linea AT 150kV "Goni - Ulassai"
	Raccordi alla linea AT 150kV "Goni - Ulassai"
	Elettrodotti AT 150kV di progetto
	Nuovi sostegni di progetto
	Sostegni esistenti
	Nuova SE RTN di smistamento 150kV
	SE RTN 380/150 kV
	Punto d'interesse ai fini del controllo di compatibilità v.v.f.f.

 Regione Autonoma della Sardegna	 Comune di Escalaplano																
Committente: Escala Wind Srl	Escala Wind Srl Via Sardegna, 40 00187 Roma P.IVA/C.F.: 15802461002																
Titolo del Progetto: Parco Eolico ESCALAPLANO sito nel Comune di Escalaplano (SU)																	
Documento: OPERE RTN PLANIMETRIA CTR CON INDICAZIONE DEI PUNTI D'INTERESSE VVF - 13 di 17	N. Documento: S288-RTF02-D																
 INSE Via Michelangelo, 71 80129 Napoli TEL. 081 579 7998 mail: tecnico.inse@gmail.com	Progettista: Amm. Francesco Di Maso Ing. Luigi Malafarina Ing. Pasquale Esposito Ing. Nicola Galdiero																
																	
<table border="1" style="width: 100%; border-collapse: collapse;"> <thead> <tr> <th>Rev</th> <th>Data Revisione</th> <th>Descrizione</th> <th>Redatto</th> <th>Controllato</th> <th>Approvato</th> </tr> </thead> <tbody> <tr> <td>00</td> <td>Febbraio 2023</td> <td>prima emissione</td> <td>INSE srl</td> <td>F. Di Maso</td> <td>Escala Wind Srl</td> </tr> </tbody> </table>	Rev	Data Revisione	Descrizione	Redatto	Controllato	Approvato	00	Febbraio 2023	prima emissione	INSE srl	F. Di Maso	Escala Wind Srl					
Rev	Data Revisione	Descrizione	Redatto	Controllato	Approvato												
00	Febbraio 2023	prima emissione	INSE srl	F. Di Maso	Escala Wind Srl												

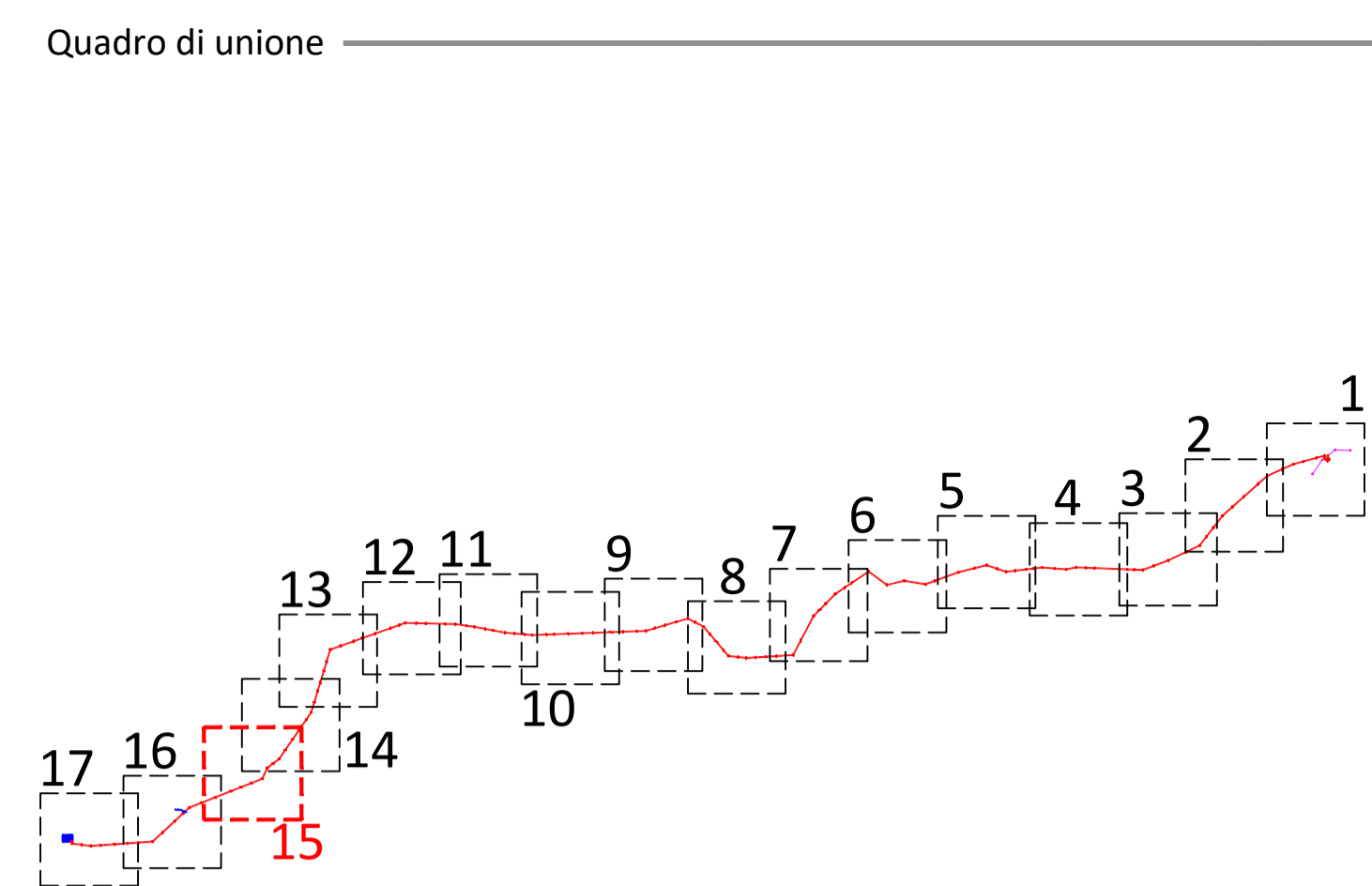
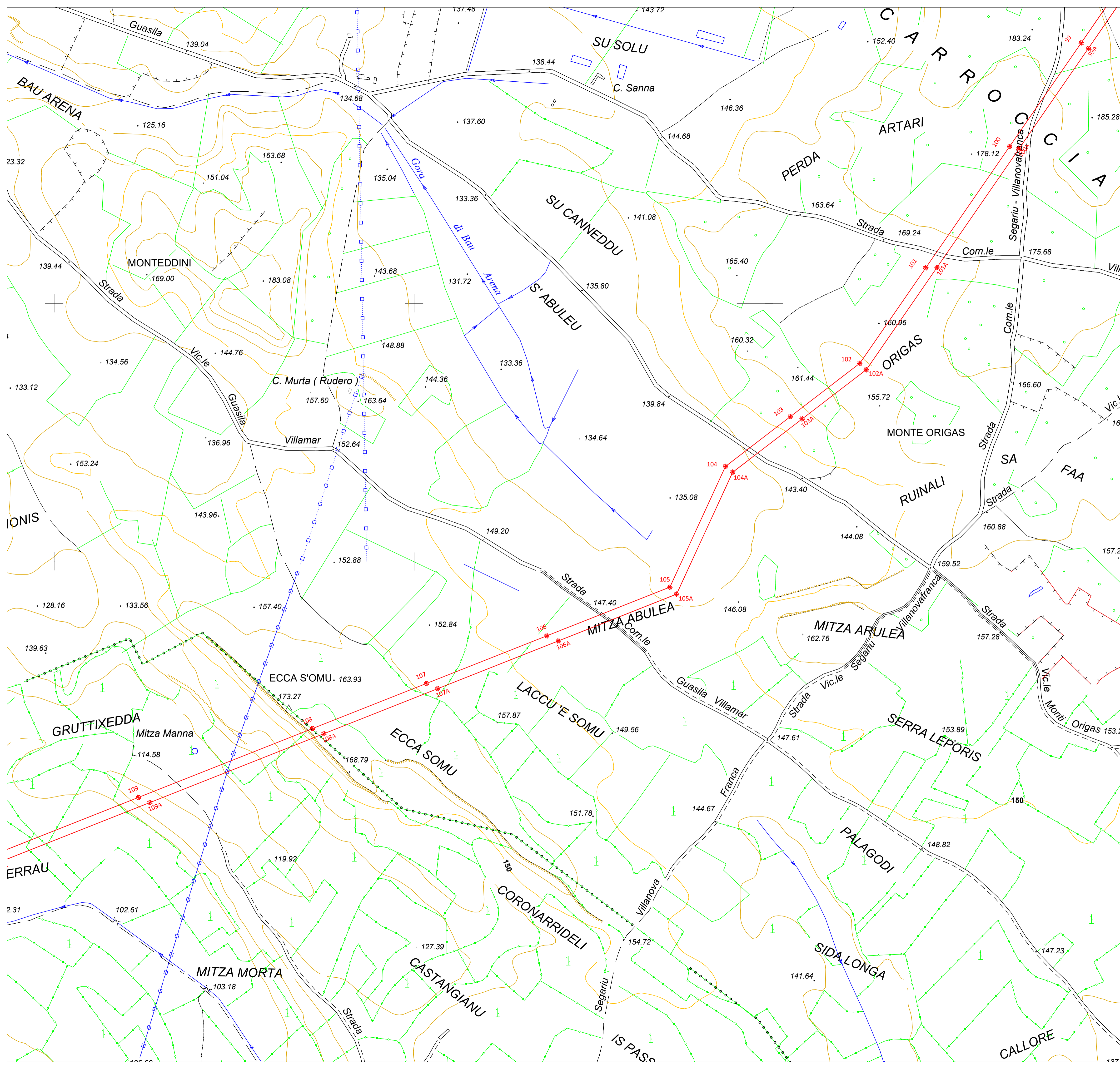

Legenda

	Linea AT 150kV "Goni - Ulassai"
	Tratta da demolire linea AT 150kV "Goni - Ulassai"
	Raccordi alla linea AT 150kV "Goni - Ulassai"
	Elettrodotti AT 150kV di progetto
	Nuovi sostegni di progetto
	Sostegni esistenti
	Nuova SE RTN di smistamento 150kV
	SE RTN 380/150 kV
	Punto d'interesse ai fini del controllo di compatibilità v.v.f.f.

 Regione Autonoma della Sardegna	 Comune di Escalaplano																												
Committente: Escala Wind Srl	Escala Wind Srl Via Sardegna, 40 00187 Roma P.IVA/C.F. 15802461002																												
Titolo del Progetto: Parco Eolico ESCALAPLANO sito nel Comune di Escalaplano (SU)																													
Documento: OPERE RTN PLANIMETRIA CTR CON INDICAZIONE DEI PUNTI D'INTERESSE VVF - 15 di 17	N.Documento: S288-RTF02-D																												
 INSE Ingegneria & Servizi Viale Michelangelo, 71 80129 Napoli TEL.081 579 7998 mail: tecnico.inse@gmail.com	Progettista: Amm. Francesco Di Maso Ing. Luigi Malafarina Ing. Pasquale Esposito Ing. Nicola Galdiero																												
																													
<table border="1" style="width: 100%; border-collapse: collapse;"> <thead> <tr> <th>Rev</th> <th>Data Revisione</th> <th>Descrizione</th> <th>Redatto</th> <th>Controllato</th> <th>Approvato</th> </tr> </thead> <tbody> <tr> <td>00</td> <td>Febbraio 2023</td> <td>prima emissione</td> <td>INSE srl</td> <td>F. Di Maso</td> <td>Escala Wind Srl</td> </tr> <tr> <td> </td> <td> </td> <td> </td> <td> </td> <td> </td> <td> </td> </tr> <tr> <td> </td> <td> </td> <td> </td> <td> </td> <td> </td> <td> </td> </tr> </tbody> </table>	Rev	Data Revisione	Descrizione	Redatto	Controllato	Approvato	00	Febbraio 2023	prima emissione	INSE srl	F. Di Maso	Escala Wind Srl																	
Rev	Data Revisione	Descrizione	Redatto	Controllato	Approvato																								
00	Febbraio 2023	prima emissione	INSE srl	F. Di Maso	Escala Wind Srl																								

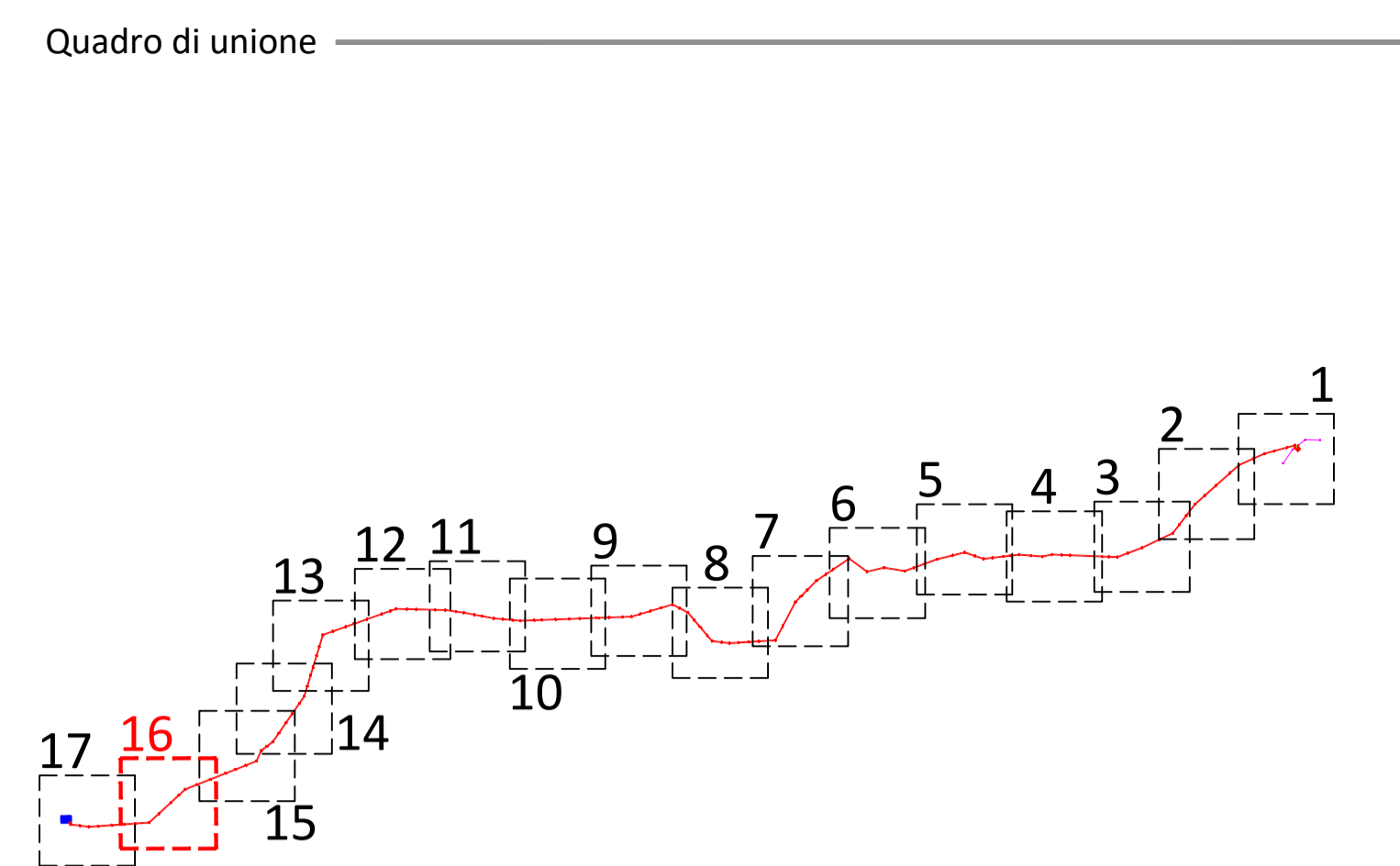
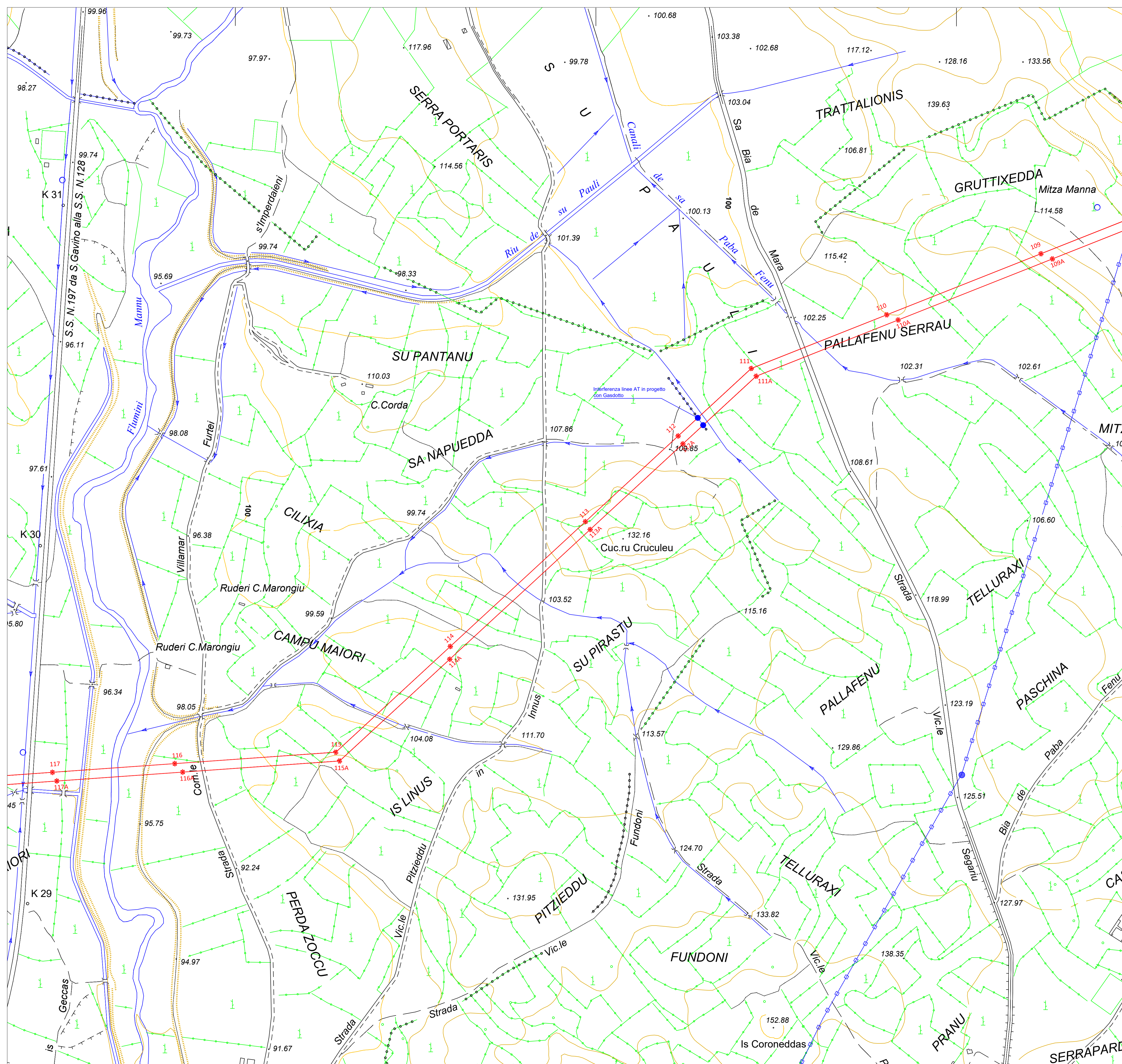

Legenda

	Linea AT 150kV "Goni - Ulassai"
	Tratta da demolire linea AT 150kV "Goni - Ulassai"
	Raccordi alla linea AT 150kV "Goni - Ulassai"
	Elettrodotti AT 150kV di progetto
	Nuovi sostegni di progetto
	Sostegni esistenti
	Nuova SE RTN di smistamento 150kV
	SE RTN 380/150 kV
	Punto d'interesse ai fini del controllo di compatibilità v.v.f.f.

Regione Autonoma della Sardegna		Comune di Escalaplano			
Committente: Escala Wind Srl		Escala Wind Srl Via Sardegna, 40 09187 Roma P.IVA/C.F. 15802461002			
Titolo del Progetto: Parco Eolico ESCALAPLANO sito nel Comune di Escalaplano (SU)					
Documento: OPERE RTN PLANIMETRIA CTR CON INDICAZIONE DEI PUNTI D'INTERESSE VVF - 16 di 17		N. Documento: S288-RTF02-D			
 Viale Michelangelo, 71 80129 Napoli TEL. 081 579 7998 mail: tecnico.inse@gmail.com		Progettista: Amm. Francesco Di Maso Ing. Luigi Malafarina Ing. Pasquale Esposito Ing. Nicola Galdiero			
Rev	Data Revisione	Descrizione	Redatto	Controllato	Approvato
00	Febbraio 2023	prima emissione	INSE srl	F. Di Maso	Escala Wind Srl

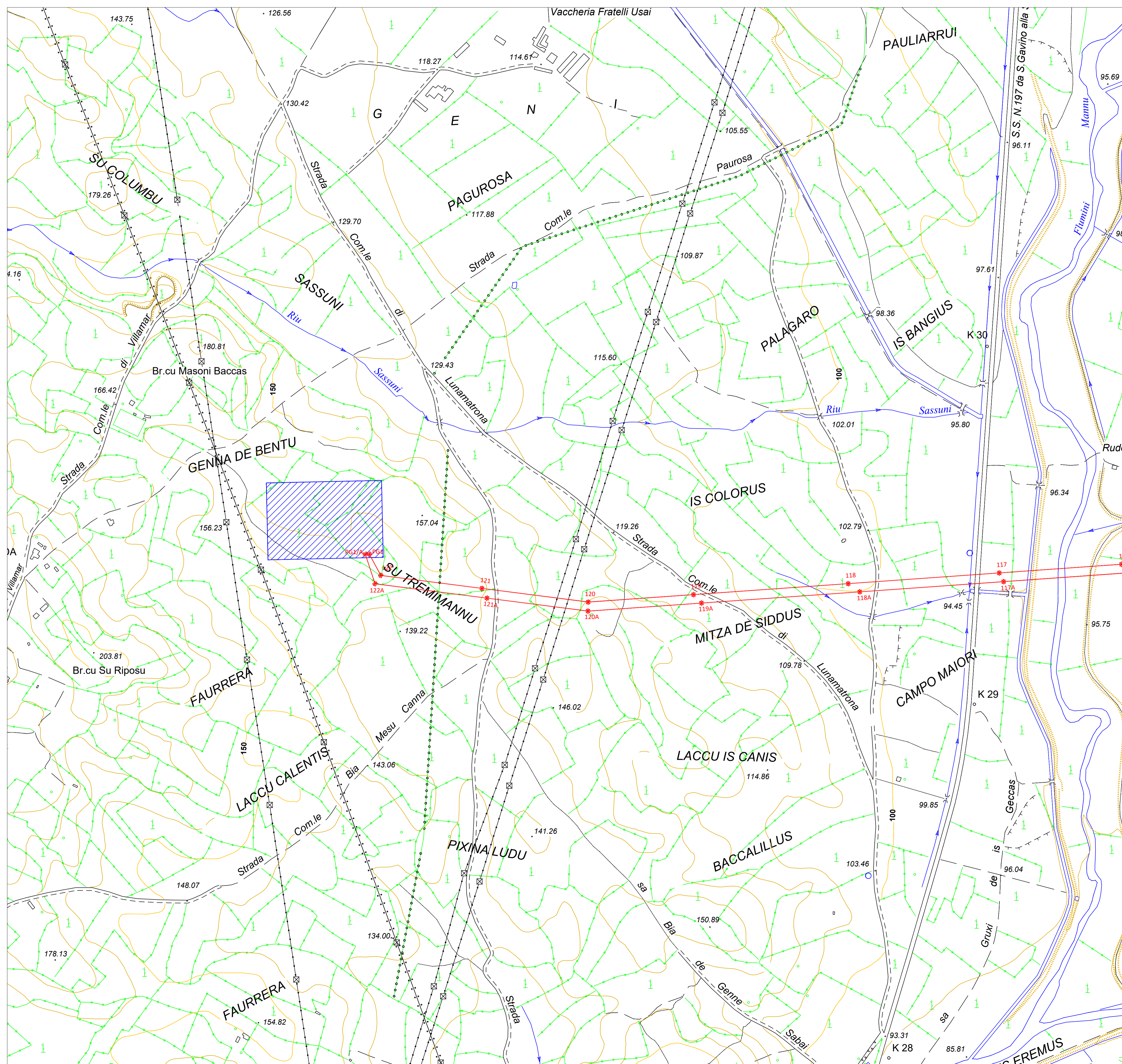

Quadro di unione

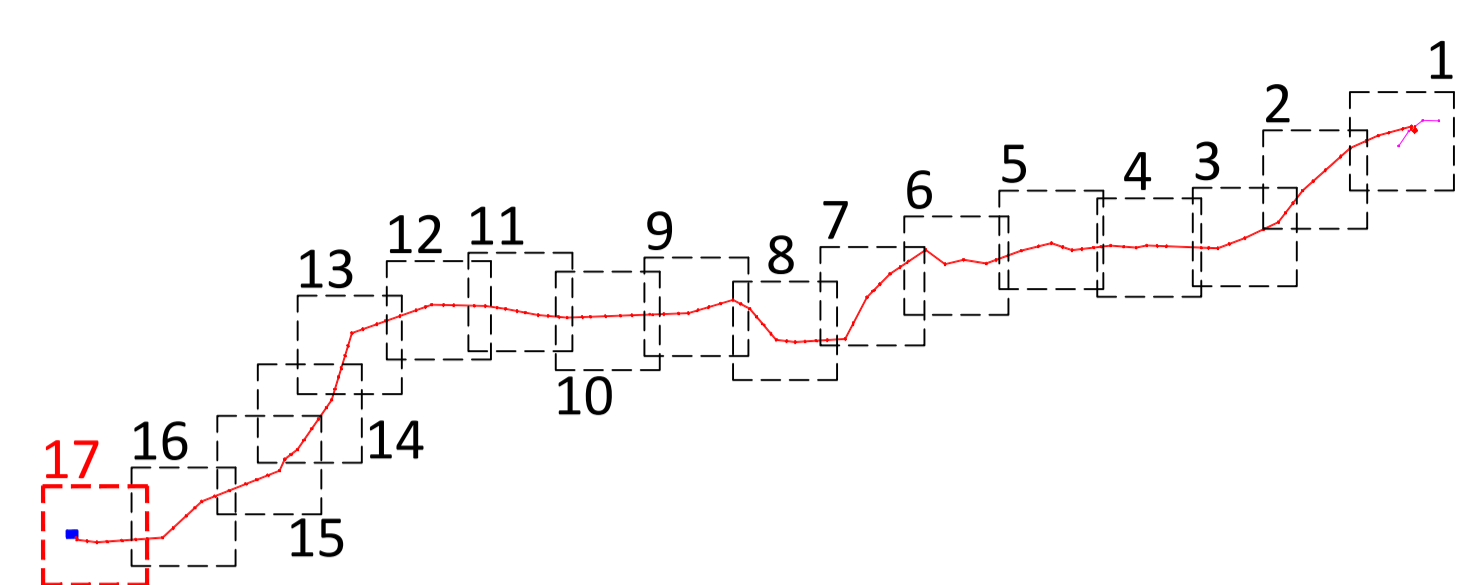

Legenda

	Linea AT 150kV "Goni - Ulassai"
	Tratta da demolire linea AT 150kV "Goni - Ulassai"
	Raccordi alla linea AT 150kV "Goni - Ulassai"
	Elettrodotti AT 150kV di progetto
	Nuovi sostegni di progetto
	Sostegni esistenti
	Nuova SE RTN di smistamento 150kV
	SE RTN 380/150 kV
	Punto d'interesse ai fini del controllo di compatibilità v.v.f.f.

 Regione Autonoma della Sardegna	 Comune di Escalaplano				
Committente: Escala Wind Srl	Escala Wind Srl Via Sardegna, 40 09187 Roma P.IVA/C.F. 15802461002				
Titolo del Progetto: Parco Eolico ESCALAPLANO sito nel Comune di Escalaplano (SU)					
Documento: OPERE RTN PLANIMETRIA CTR CON INDICAZIONE DEI PUNTI D'INTERESSE VVF - 17 di 17	N.Documento: S288-RTF02-D				
 Viale Michelangelo, 71 80129 Napoli TEL.081 579 7998 mail: tecnico.inse@gmail.com	Progettista: Amm. Francesco Di Maso Ing. Luigi Malafarina Ing. Pasquale Esposito Ing. Nicola Galdiero				
					
Rev	Data Revisione	Descrizione	Redatto	Controllato	Approvato
00	Febbraio 2023	prima emissione	INSE srl	F. Di Maso	Escala Wind Srl