

VERTICE - V17

X	244800,000
Y	4658000,000
Z	3,17827271
U	1,320262411
V	507078,000
W	167,4244
X	244800,000
Y	4658000,000
Z	3,17827271
U	1,320262411
V	507078,000
W	167,4244

VERTICE - V18

X	244200,000
Y	4658000,000
Z	3,17827271
U	1,320262411
V	507078,000
W	167,4244
X	244200,000
Y	4658000,000
Z	3,17827271
U	1,320262411
V	507078,000
W	167,4244

VERTICE - V16

X	244200,000
Y	4658000,000
Z	3,17827271
U	1,320262411
V	507078,000
W	167,4244
X	244200,000
Y	4658000,000
Z	3,17827271
U	1,320262411
V	507078,000
W	167,4244

VERTICE - V20

X	274200,000
Y	4658000,000
Z	3,17827271
U	1,320262411
V	507078,000
W	167,4244
X	274200,000
Y	4658000,000
Z	3,17827271
U	1,320262411
V	507078,000
W	167,4244

VERTICE - V19

X	274200,000
Y	4658000,000
Z	3,17827271
U	1,320262411
V	507078,000
W	167,4244
X	274200,000
Y	4658000,000
Z	3,17827271
U	1,320262411
V	507078,000
W	167,4244

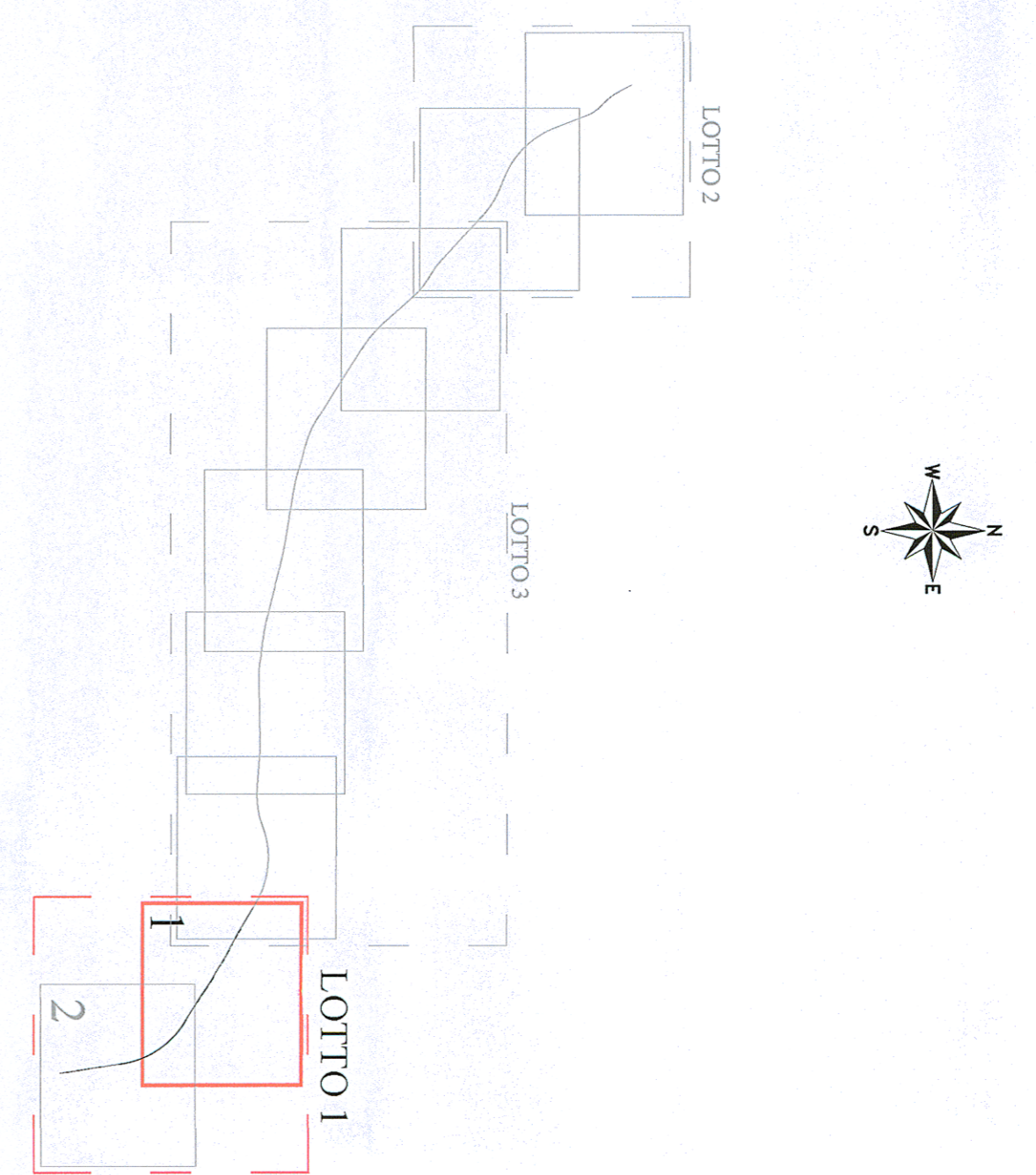
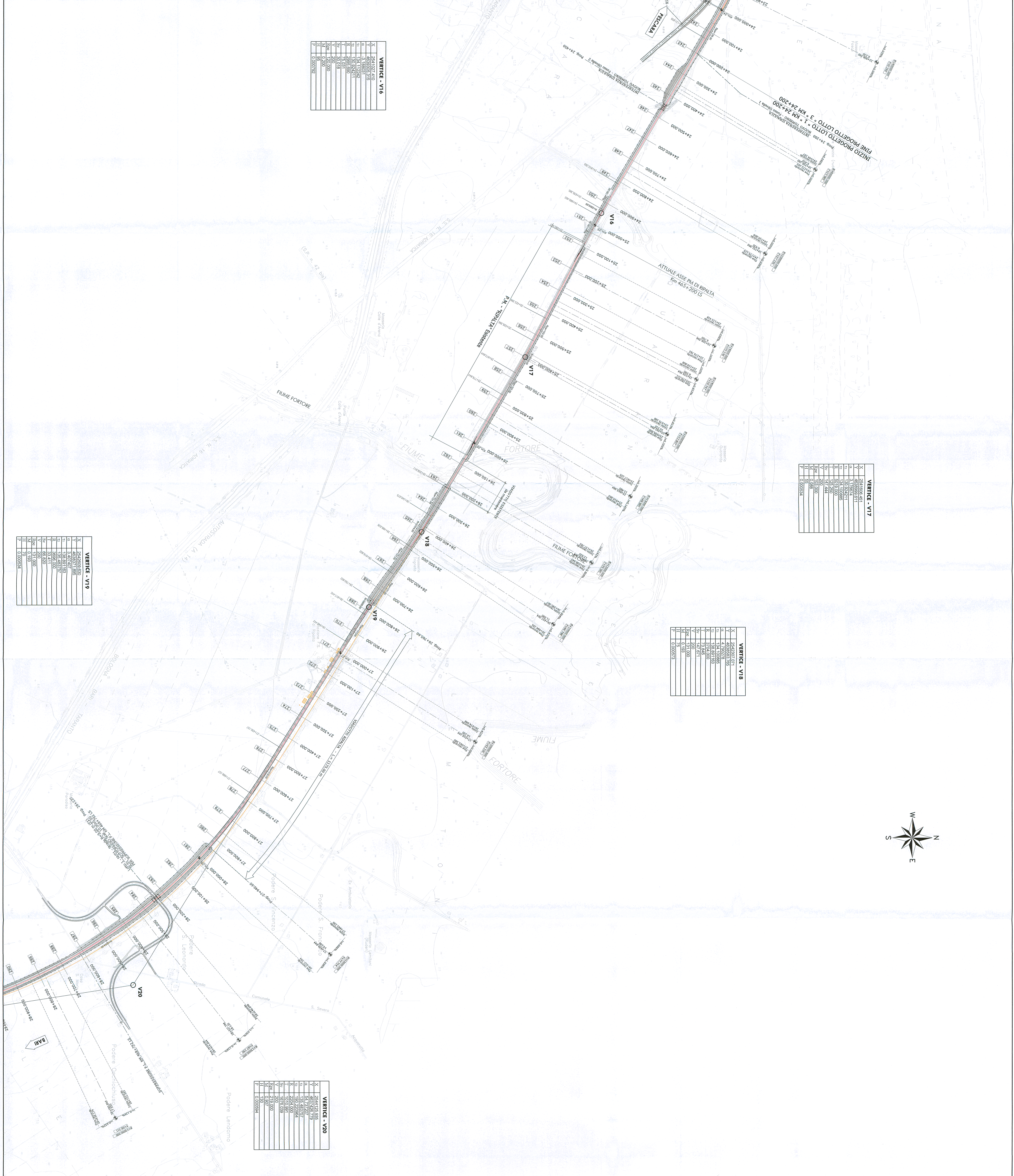

Demolizioni

COMITTEE:

STAFERRA
STUDIO DI INGEGNERIA E ARCHITETTURA

76

COMMISSIONE LOTTO FASE ENTE TIPO DOC. OPERAZIONE/PROG. REV.

0	1	2	3	4	5	6	7	8	9	10	11	12	13	14	15	16	17	18	19	20	21	22	23	24	25	26	27	28	29	30	31	32	33	34	35	36	37	38	39	40	41	42	43	44	45	46	47	48	49	50	51	52	53	54	55	56	57	58	59	60	61	62	63	64	65	66	67	68	69	70	71	72	73	74	75	76	77	78	79	80	81	82	83	84	85	86	87	88	89	90	91	92	93	94	95	96	97	98	99	100
0	1	2	3	4	5	6	7	8	9	10	11	12	13	14	15	16	17	18	19	20	21	22	23	24	25	26	27	28	29	30	31	32	33	34	35	36	37	38	39	40	41	42	43	44	45	46	47	48	49	50	51	52	53	54	55	56	57	58	59	60	61	62	63	64	65	66	67	68	69	70	71	72	73	74	75	76	77	78	79	80	81	82	83	84	85	86	87	88	89	90	91	92	93	94	95	96	97	98	99	100

U.O. PRODUZIONE SUD E ISOLE

PROGETTO PRELIMINARE

LINEA PESCARA - BARI

RADDOPPIO TERMINI (e) - LESINA (e)

LOTTO 01 RIPALTA - LESINA

IF - INFRASTRUTTURA FERROVIARIA

Planimetria di progetto su cartografia - Tav. 1/2

SCALA: 1:5000

COMMISSIONE LOTTO FASE ENTE TIPO DOC. OPERAZIONE/PROG. REV.

Rev.	Descrizione	Redatto	Data	Verificato	Data	Approvato	Data	Autore	Data
A	PROGETTO PRELIMINARE	STAFERRA	01/03/2017	STAFERRA	01/03/2017	STAFERRA	01/03/2017	STAFERRA	01/03/2017
B	REVISIONE ESISTENTE	STAFERRA	01/03/2017	STAFERRA	01/03/2017	STAFERRA	01/03/2017	STAFERRA	01/03/2017

STAFERRA
STUDIO DI INGEGNERIA E ARCHITETTURA

Centro di Studi e Progettazione
Via S. Maria Maddalena, 100 - 70121 Bari (BA)
Tel. 080 5211111 - Fax 080 5211112
www.staferra.it