

Linee Guida del Piano Territoriale paesistico Regionale
1 - Carta dei complessi litologici

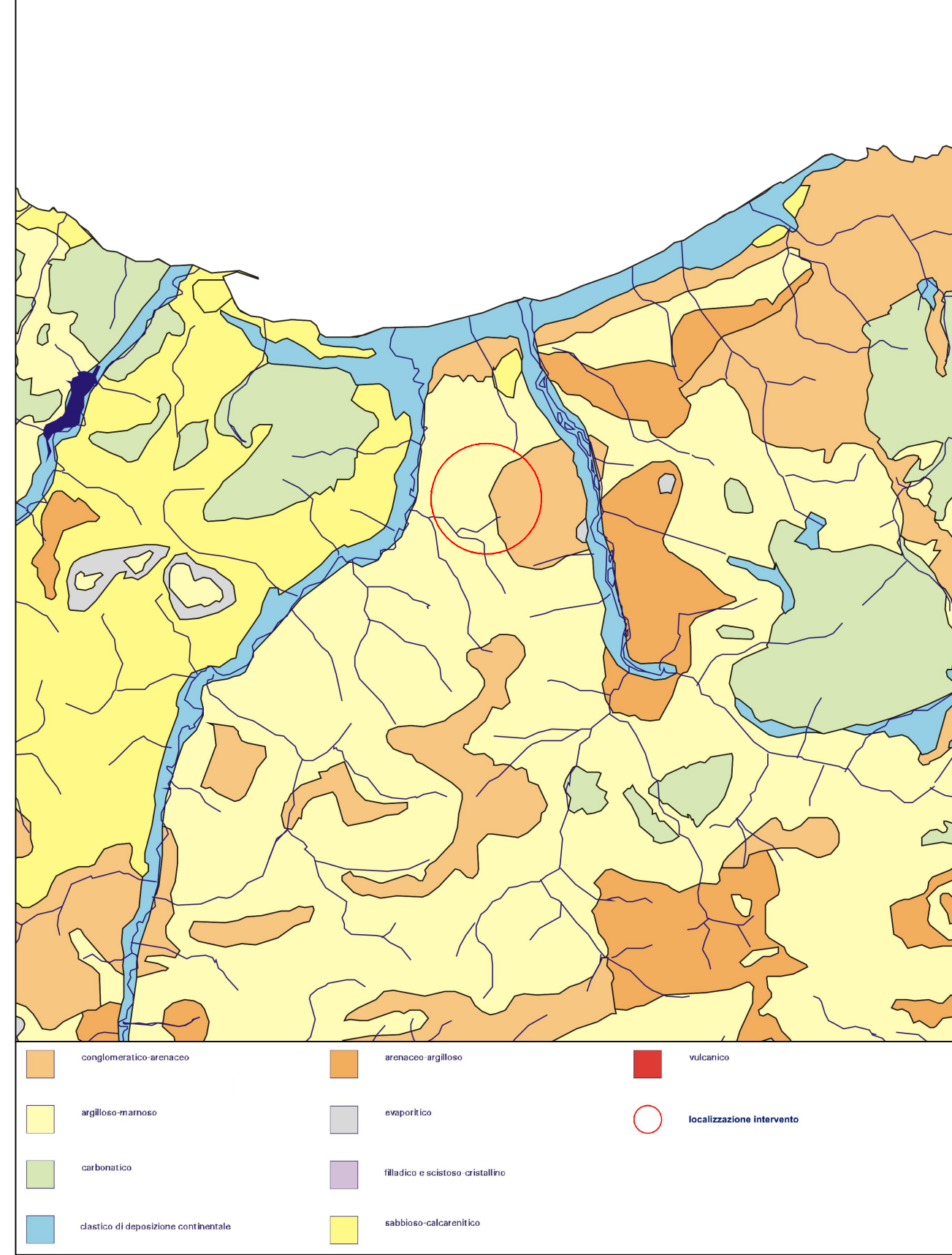

Linee Guida del Piano Territoriale Paesistico Regionale
3 - Carta della vegetazione

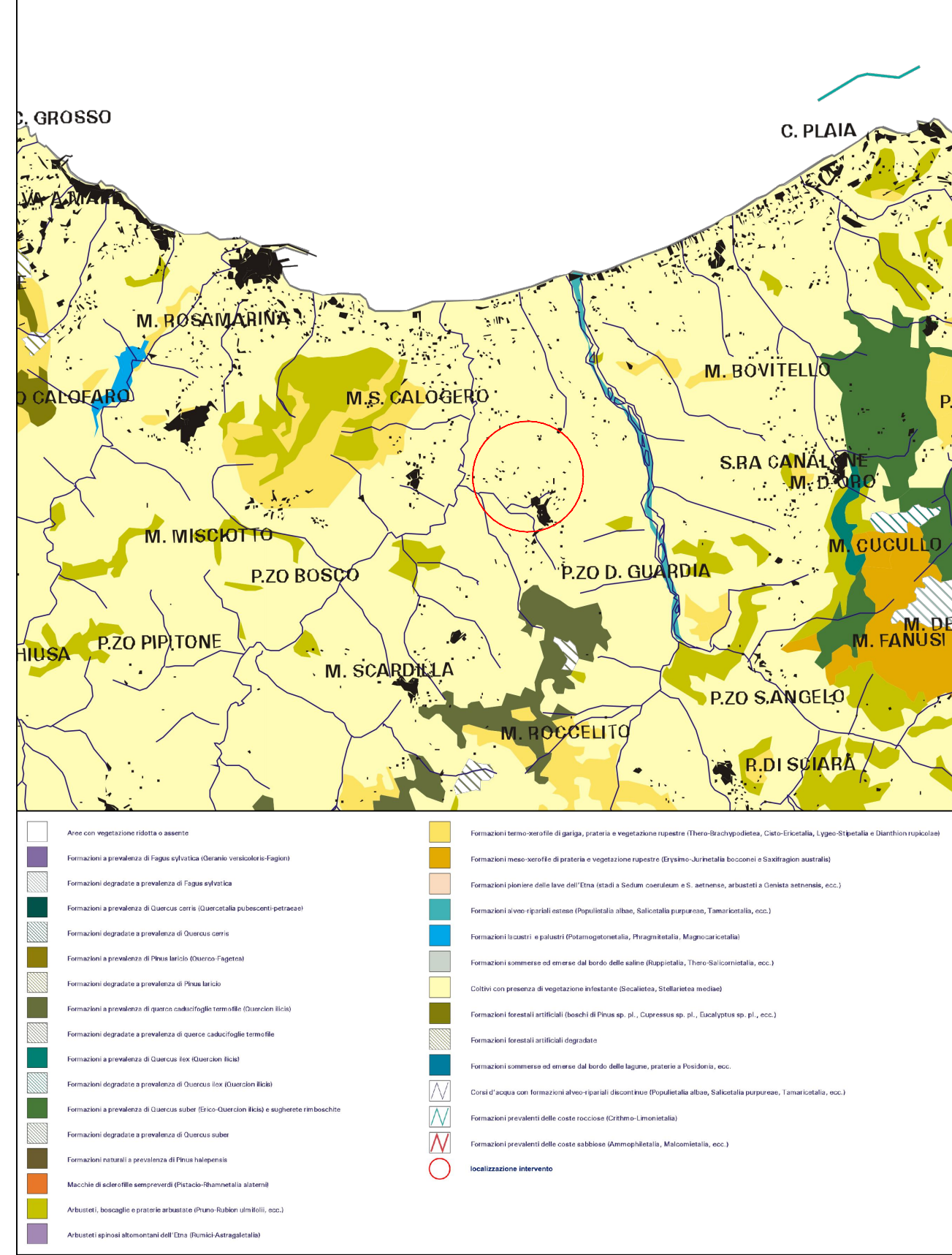

Linee Guida del Piano Territoriale Paesistico Regionale
5 - Carta dei biotopi

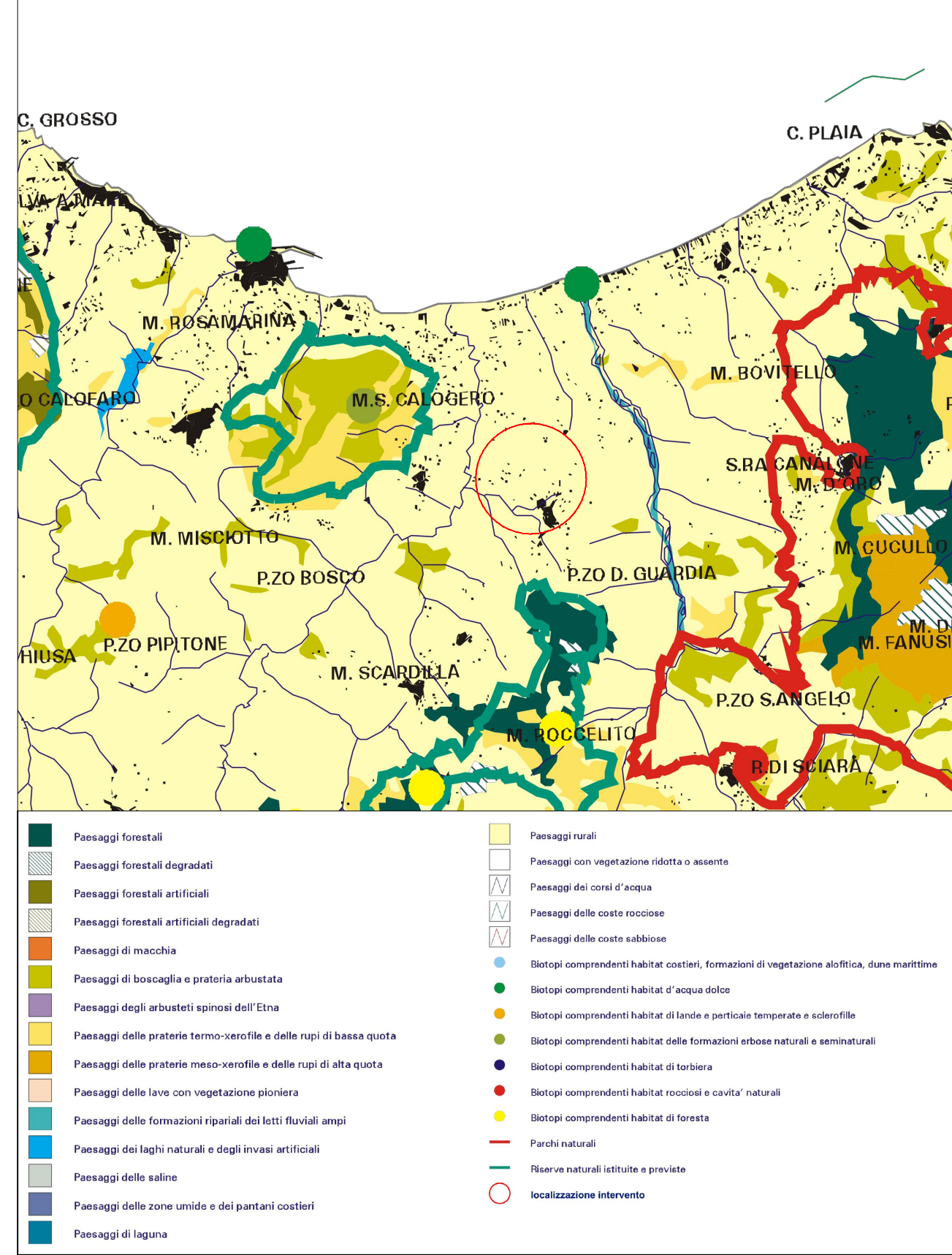

Linee Guida del Piano Territoriale Paesistico Regionale
7 - Carta dei siti archeologici

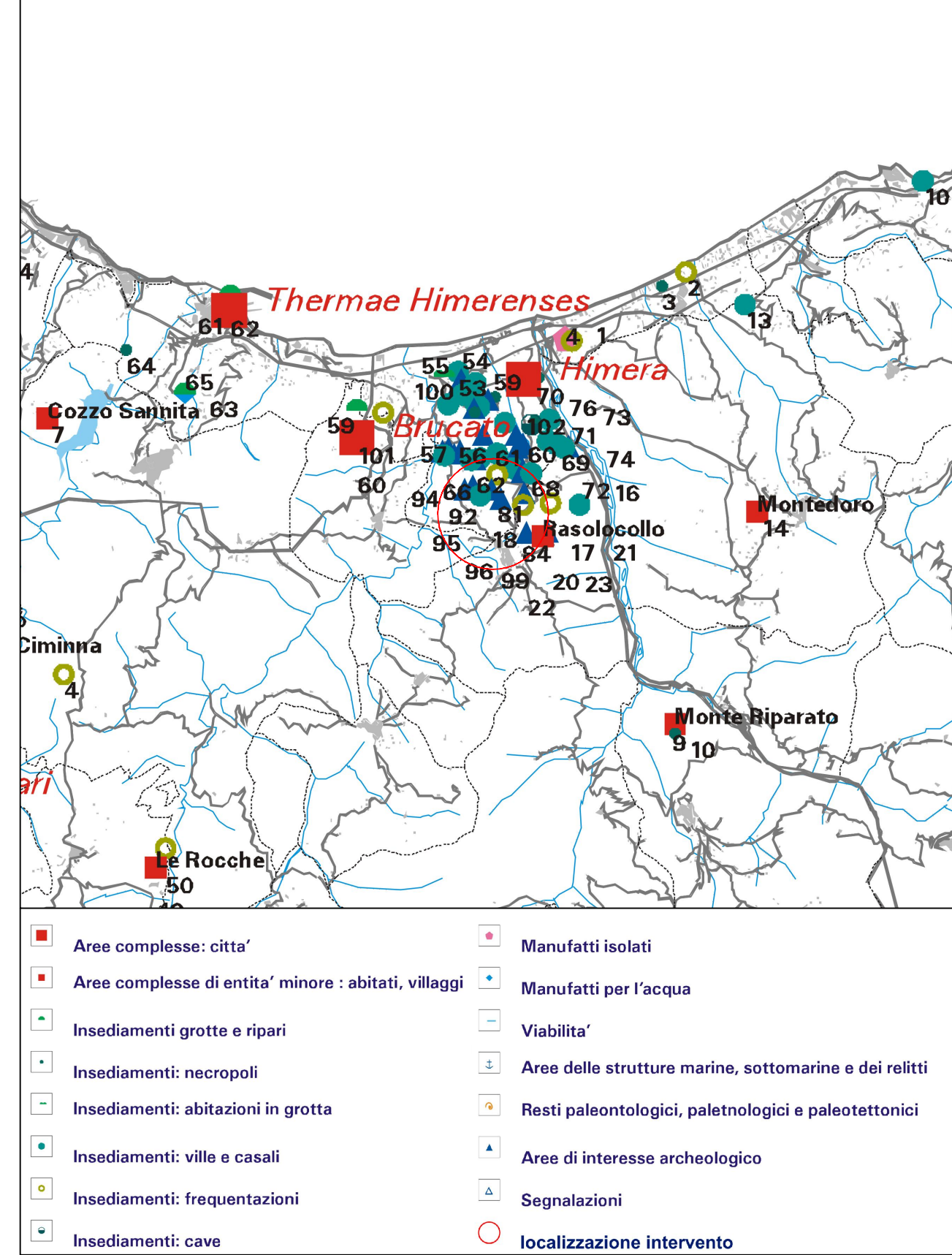

Linee Guida del Piano Territoriale Paesistico Regionale
2 - Carta geomorfologica

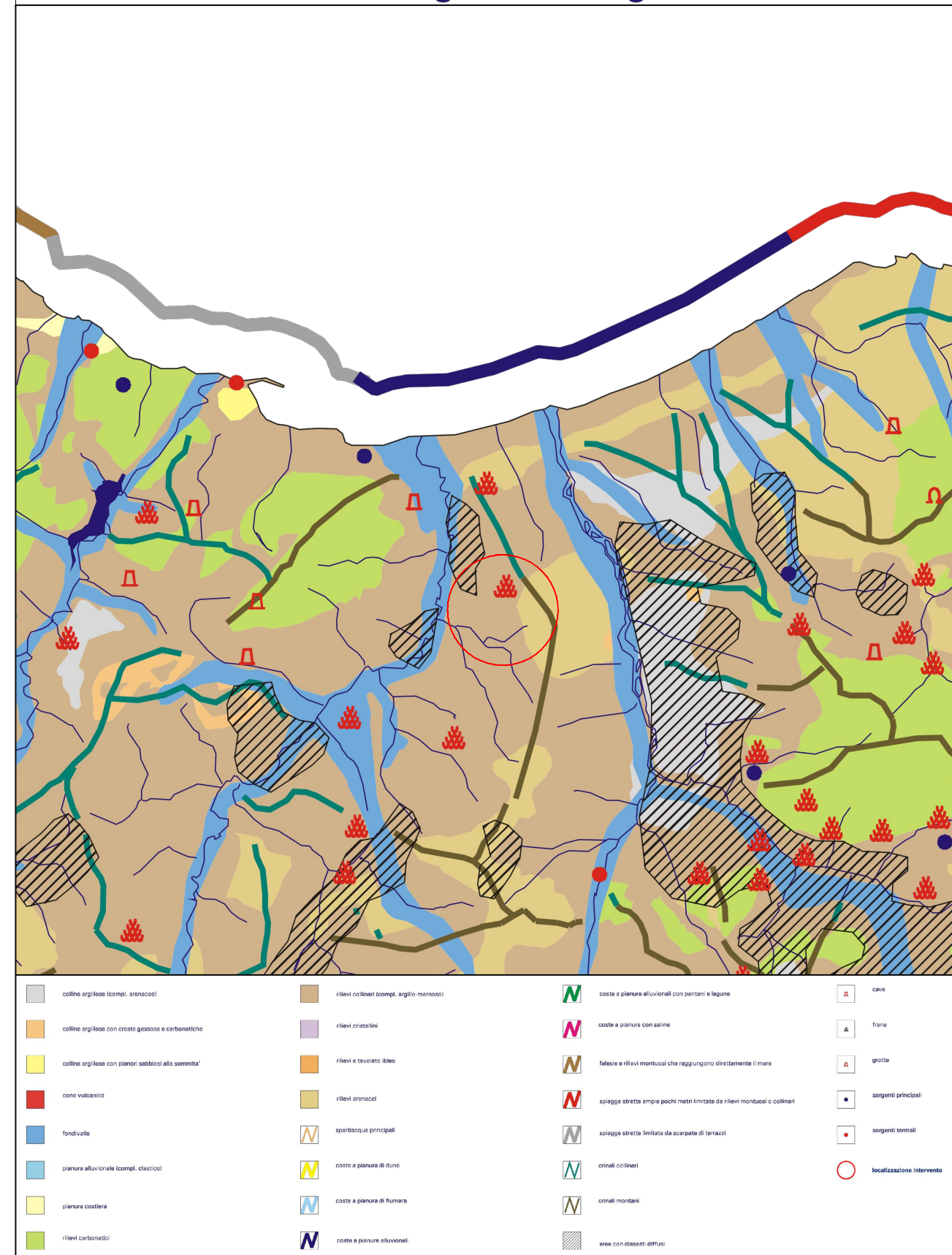

Linee Guida del Piano Territoriale Paesistico Regionale
4 - Carta della vegetazione potenziale

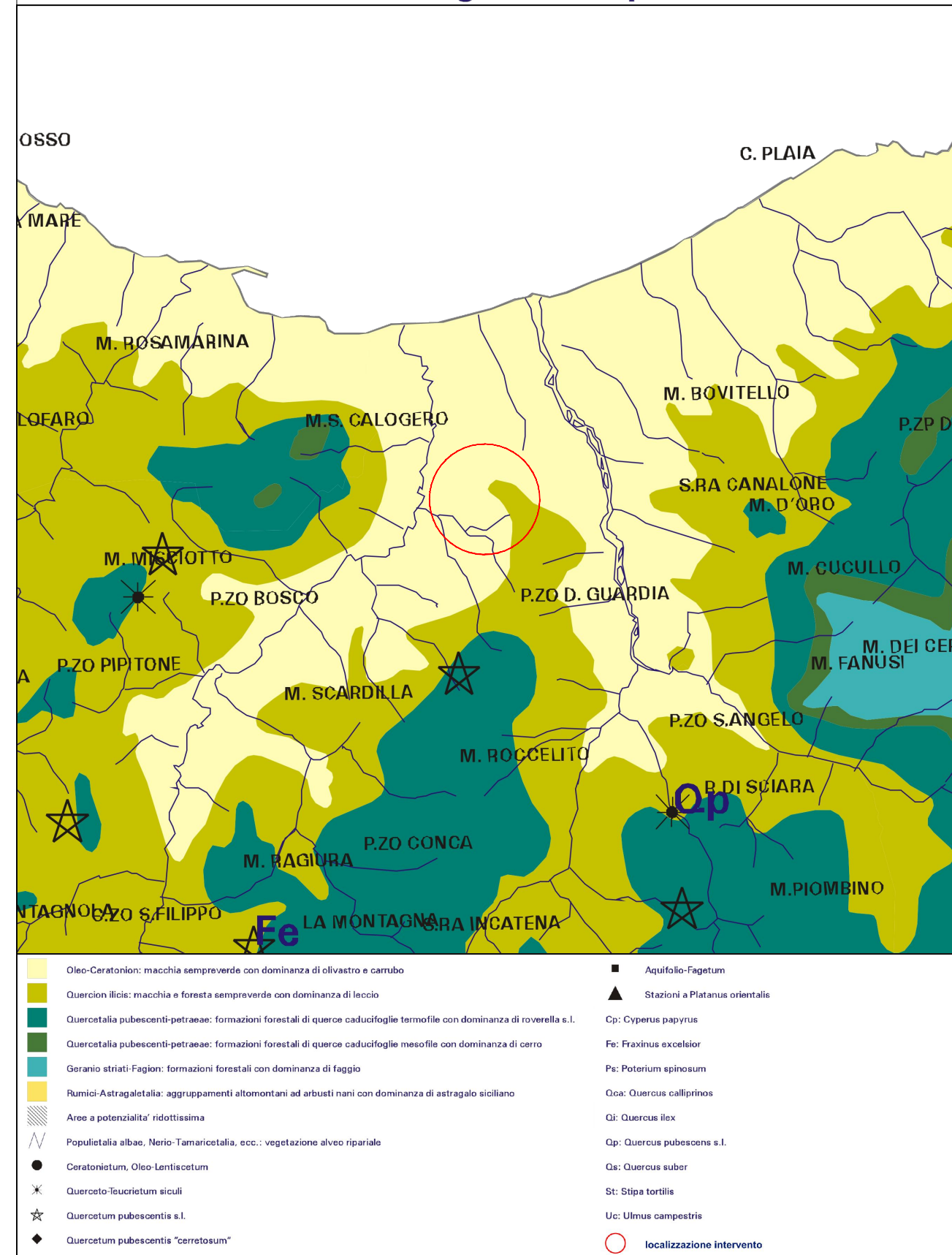

Linee Guida del Piano Territoriale Regionale
6 - Carta del paesaggio agrario

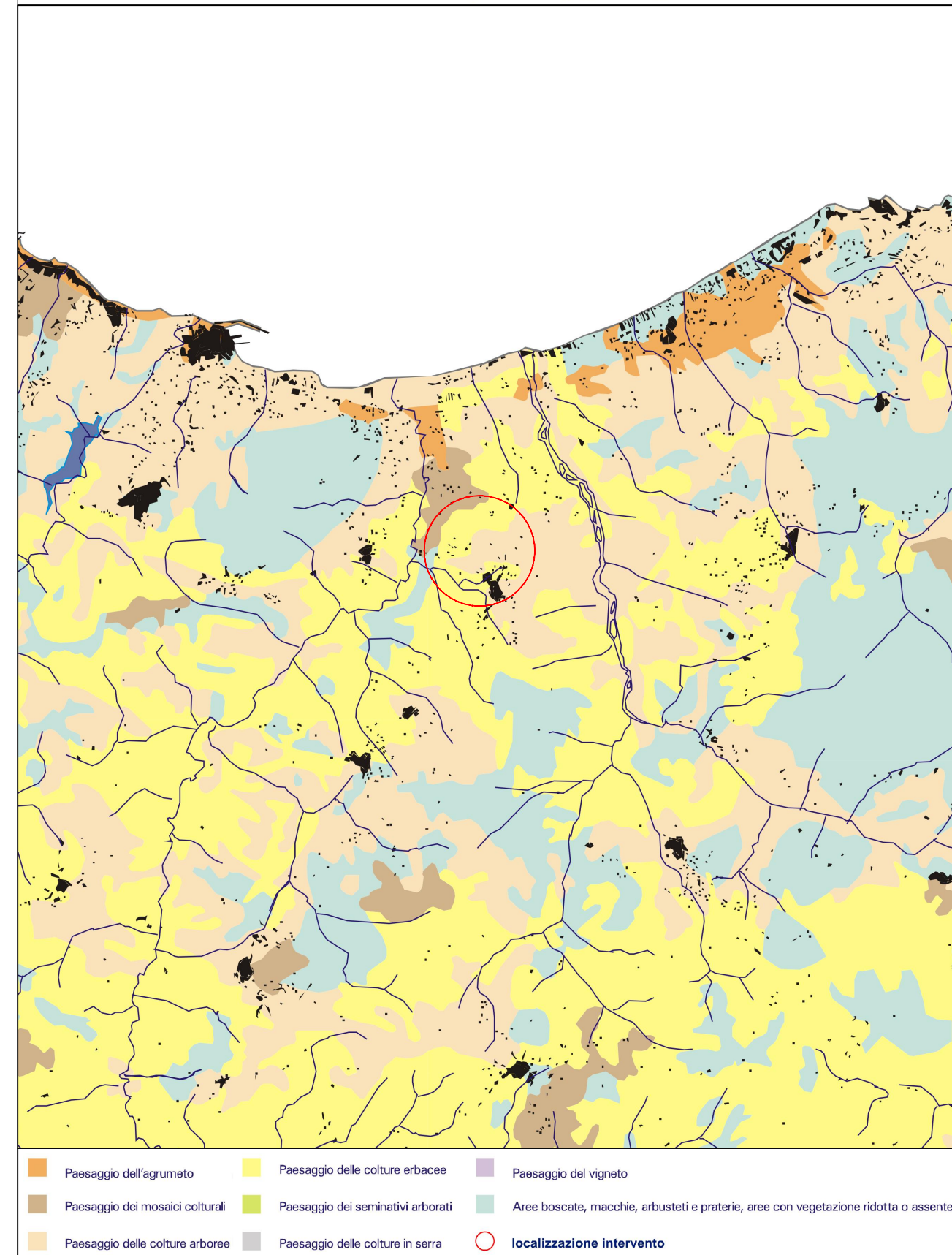

Linee Guida del Piano Territoriale Paesistico Regionale
8 - Carta dei centri e nuclei storici

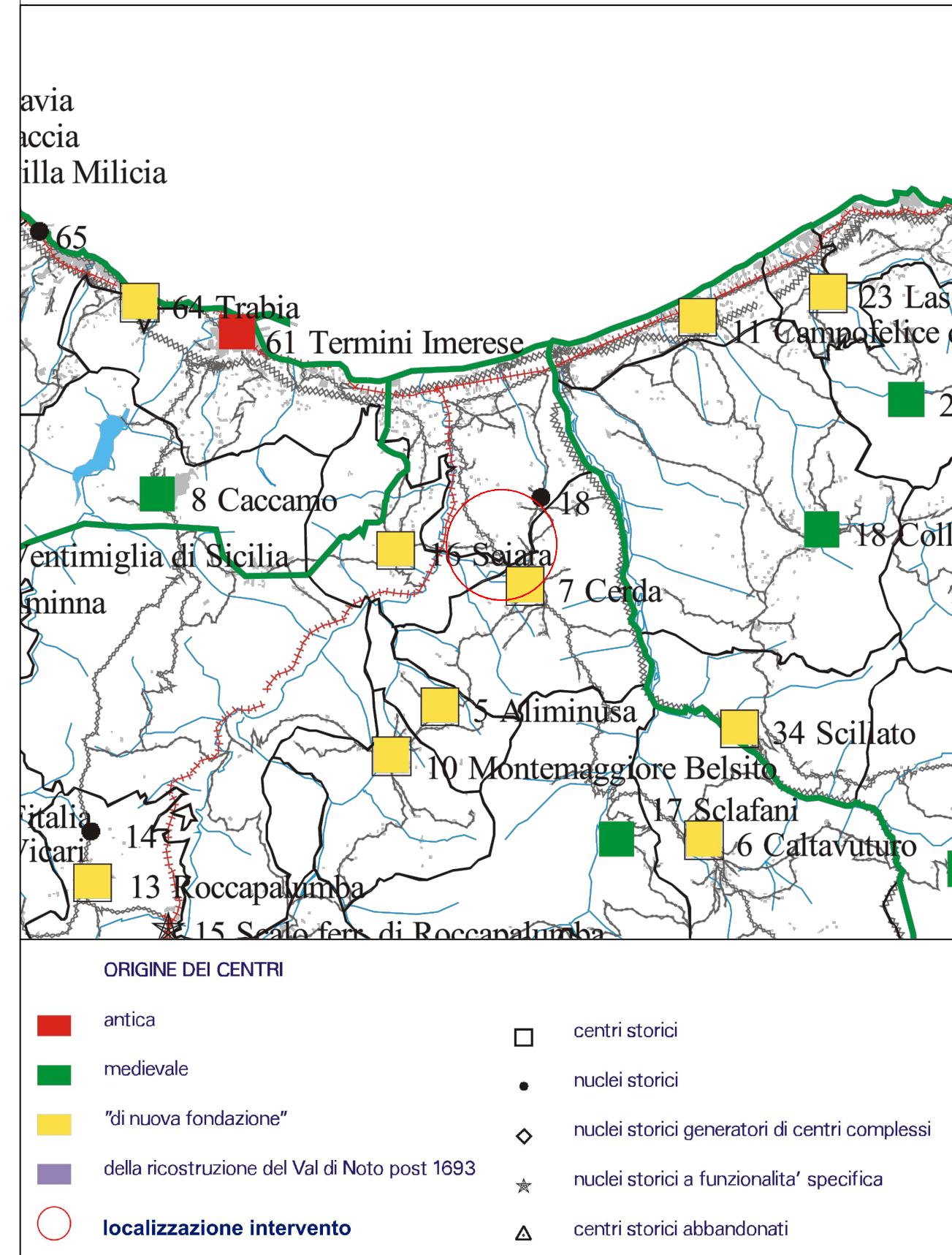

Alta Capital 16 S.r.l.
Corso Galileo Ferraris, 22
10121 Torino (TO)
P.Iva 12662190011
PEC altacapital16.pec@maildoc.it

Progettista

ID&A Industrial Designers and Architects S.r.l.
via Cadore, 45
20038 Seregno (MB)
p.iva 07242770969

Progetto per la realizzazione dell'Impianto agrivoltaico integrato ecocompatibile "Lettiga" da 46,2 MWp a Termini Imerese (PA)-90018

Studio di Impatto Ambientale

PTPR_Localizzazione del lotto.
Tavole da 1 a 8

Revisione		aggiornamenti	
n.	data		
1			
2			
3			

nome file
rs.06 sia 0026 a.0. ptp_r_tavole da 1 a 8 rev00.dwg

data	nome	firma
11.05.2022	Polito	
11.05.2022	Fiocco	
12.05.2022	Speciale	

Elenco Elab.

RS 06 SIA

0026 A0

DATA 12.05.2022 Scala 1:20000