

LEGENDA

- P1 Pericolosità bassa
- P2 Pericolosità moderata
- P3 Pericolosità alta
- Area di progetto

- Limite bacino idrografico
- Limite area intermedia
- Limite comunale

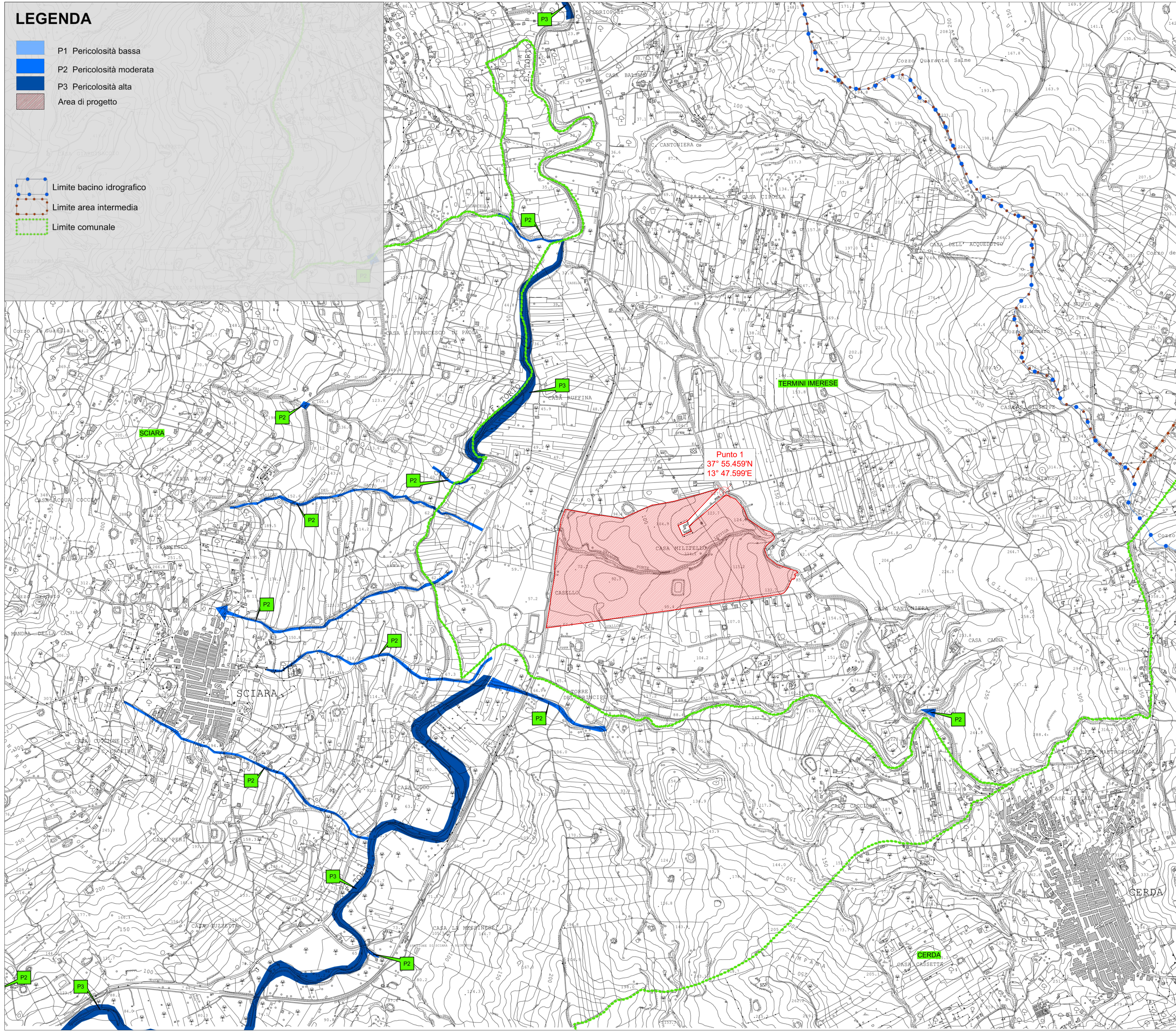

REPUBBLICA ITALIANA



Regione Siciliana
Assessorato Territorio e Ambiente

DIPARTIMENTO TERRITORIO E AMBIENTE
Servizio 4 "ASSETTO DEL TERRITORIO E DIFESA DEL SUOLO"
Piano Stralcio di Bacino
per l'Assetto Idrogeologico (P.A.I.)

(ART. 1 D.L. 180/98 convertito con modifiche con la L. 267/98 e ss. mm. ii.)
Bacino Idrografico del Fiume Torto (031)
area tra i bacini del F. S. Leonardo e F. Torto (032)
e area tra i bacini del F. Torto e F. Imera Settentrionale (031A)

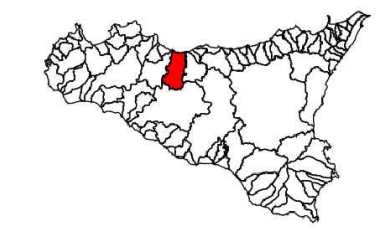

CARTA DELLA PERICOLOSITA' IDRAULICA
PER FENOMENI DI ESONDAZIONE N° 5

COMUNI DI: CERDA - SCIARA - TERMINI IMERESE
Scala 1:10.000

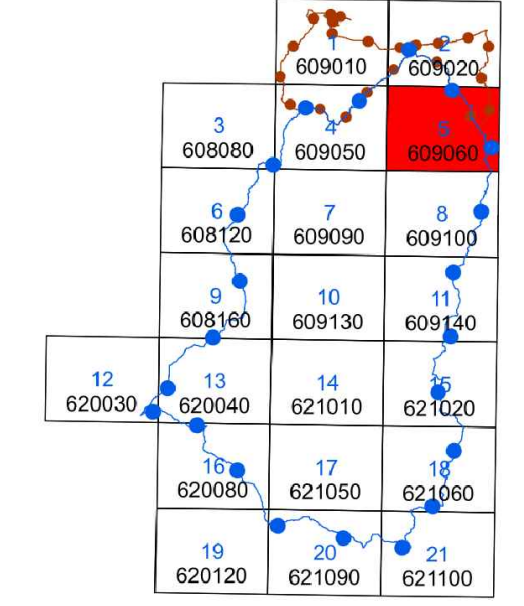

Alta Capital 16 S.r.l.
Corso Galileo Ferraris, 22
10121 Torino (TO)
P.Iva 12662190011
PEC altacapital16.pec@maildoc.it

Progettista

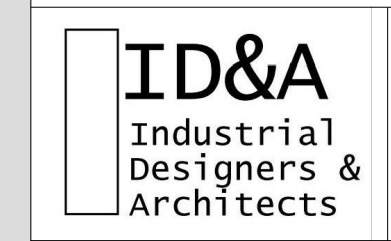

Industrial Designers and Architects S.r.l.
via Cadore, 45
20038 Seregno (MB)
p.iva 07242770969



Progetto per la realizzazione dell'Impianto agrivoltaico integrato ecocompatibile "Lettiga" da 46,2 MWp a Termini Imerese (PA)-90018

Studio di Impatto Ambientale

PAI_Carta della pericolosità idraulica per fenomeni di esondazione.

Revisione n.	data	aggiornamenti
1		
2		
3		

Elenco Elab.

RS 06 SIA

0022 A0

nome file	data	nome	firma
rs.06.sia.0022.a.0_pai_carta della pericolosità idraulica per fenomeni di esondazione.dwg			
redatto	11.05.2022	Polito	
verificato	11.05.2022	Fiocco	
approvato	12.05.2022	Speciale	

DATA 12.05.2022 Scala 1:10000