

scala: 1:10.000

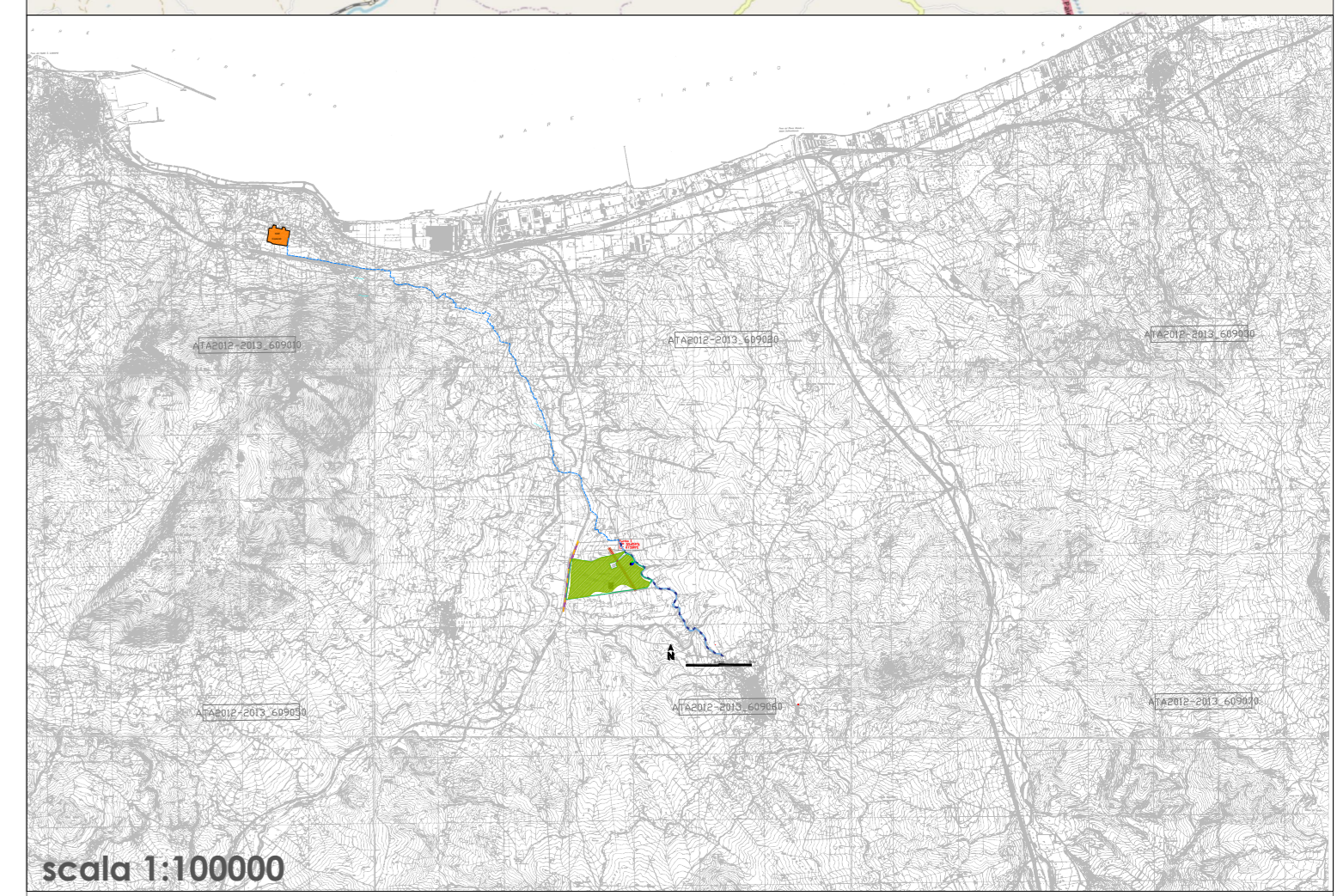
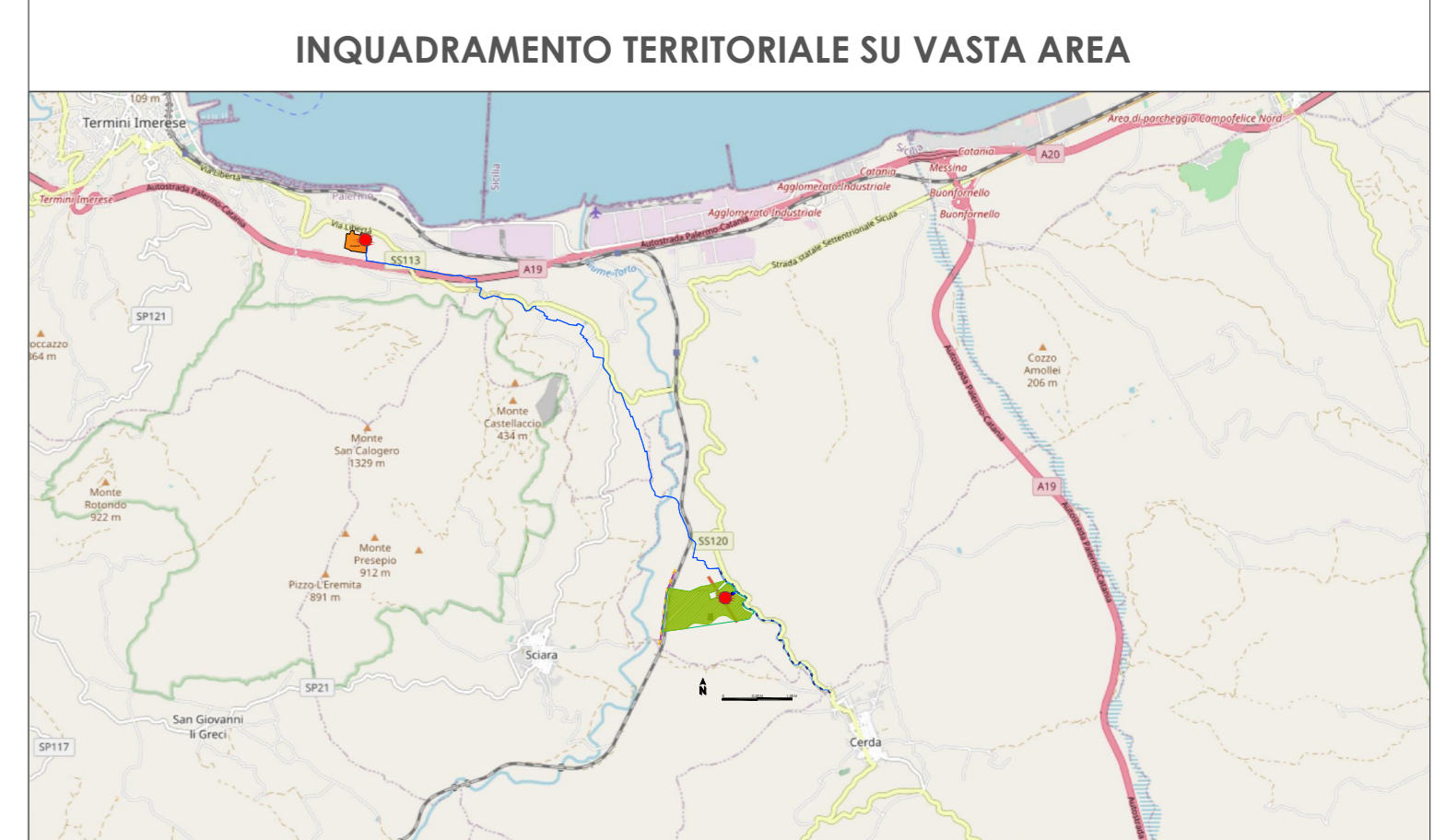

scala 1:100000

LEGENDA

- Confini proprietà**
- Area occupata dall'impianto**
- Area occupata dalla SSE di Terna Spa di Caracoli**
- Linea in AT di connessione alla SSE (Ipotesi di Tracciato m.9.225)**
- Metanodotto interrato (Gagliano-Termini)**
- Acquedotto sotterraneo**
 (19PA00AQ0066 Acquedotto di Termini Imerese
 19PA00AQ0084 Complesso acquedottistico Scillato Presidiana)



Alta Capital 16 S.r.l.
 Corso Galileo Ferraris, 22
 10121 Torino (TO)
 P.Iva 12662190011
 PEC altacapital16.pec@maildoc.it

Progettista

ID&A
 Industrial Designers & Architects
 via Cadore, 45
 20038 Seregno (MB)
 p.iva 07242770969
 PEC ideaplant@pec.it; mail info@ideaplant.biz



Progetto per la realizzazione dell'impianto agrivoltaico integrato ecocompatibile "Lettiga" da 46,2 MWp a Termini Imerese (PA)-90018.

Elaborati del Progetto Definitivo

Linea di connessione in AT 150 kV tra il campo agrivoltaico e la SSE di Terna Spa di Caracoli

Revisione n.	data	aggiornamenti
1		
2		
3		

Planimetria generale tracciato su CTR
 Elenco Elab.
RS 06 EPD

nome file
 r16.epd06a.0 - planimetria su CTR 20ag

data	nome	firma
redatto	10.05.2022	Flocco
verificato	04.05.2022	Falzone
approvato	04.05.2022	Speciale

0106 A0

DATA 10.05.2022 scala 1:10000