

PROV. PESCARA
 COMUNE DI PESCARA
 AREA 1 - 1:5000
 AREA 2 - 1:5000
 AREA 3 - 1:5000
 AREA 4 - 1:5000
 AREA 5 - 1:5000
 AREA 6 - 1:5000
 AREA 7 - 1:5000
 AREA 8 - 1:5000
 AREA 9 - 1:5000
 AREA 10 - 1:5000
 AREA 11 - 1:5000
 AREA 12 - 1:5000
 AREA 13 - 1:5000
 AREA 14 - 1:5000
 AREA 15 - 1:5000
 AREA 16 - 1:5000
 AREA 17 - 1:5000
 AREA 18 - 1:5000
 AREA 19 - 1:5000
 AREA 20 - 1:5000
 AREA 21 - 1:5000
 AREA 22 - 1:5000
 AREA 23 - 1:5000
 AREA 24 - 1:5000
 AREA 25 - 1:5000
 AREA 26 - 1:5000
 AREA 27 - 1:5000
 AREA 28 - 1:5000
 AREA 29 - 1:5000
 AREA 30 - 1:5000
 AREA 31 - 1:5000
 AREA 32 - 1:5000
 AREA 33 - 1:5000
 AREA 34 - 1:5000
 AREA 35 - 1:5000
 AREA 36 - 1:5000
 AREA 37 - 1:5000
 AREA 38 - 1:5000
 AREA 39 - 1:5000
 AREA 40 - 1:5000
 AREA 41 - 1:5000
 AREA 42 - 1:5000
 AREA 43 - 1:5000
 AREA 44 - 1:5000
 AREA 45 - 1:5000
 AREA 46 - 1:5000
 AREA 47 - 1:5000
 AREA 48 - 1:5000
 AREA 49 - 1:5000
 AREA 50 - 1:5000
 AREA 51 - 1:5000
 AREA 52 - 1:5000
 AREA 53 - 1:5000
 AREA 54 - 1:5000
 AREA 55 - 1:5000
 AREA 56 - 1:5000
 AREA 57 - 1:5000
 AREA 58 - 1:5000
 AREA 59 - 1:5000
 AREA 60 - 1:5000
 AREA 61 - 1:5000
 AREA 62 - 1:5000
 AREA 63 - 1:5000
 AREA 64 - 1:5000
 AREA 65 - 1:5000
 AREA 66 - 1:5000
 AREA 67 - 1:5000
 AREA 68 - 1:5000
 AREA 69 - 1:5000
 AREA 70 - 1:5000
 AREA 71 - 1:5000
 AREA 72 - 1:5000
 AREA 73 - 1:5000
 AREA 74 - 1:5000
 AREA 75 - 1:5000
 AREA 76 - 1:5000
 AREA 77 - 1:5000
 AREA 78 - 1:5000
 AREA 79 - 1:5000
 AREA 80 - 1:5000
 AREA 81 - 1:5000
 AREA 82 - 1:5000
 AREA 83 - 1:5000
 AREA 84 - 1:5000
 AREA 85 - 1:5000
 AREA 86 - 1:5000
 AREA 87 - 1:5000
 AREA 88 - 1:5000
 AREA 89 - 1:5000
 AREA 90 - 1:5000
 AREA 91 - 1:5000
 AREA 92 - 1:5000
 AREA 93 - 1:5000
 AREA 94 - 1:5000
 AREA 95 - 1:5000
 AREA 96 - 1:5000
 AREA 97 - 1:5000
 AREA 98 - 1:5000
 AREA 99 - 1:5000
 AREA 100 - 1:5000

PESCARA

BARI

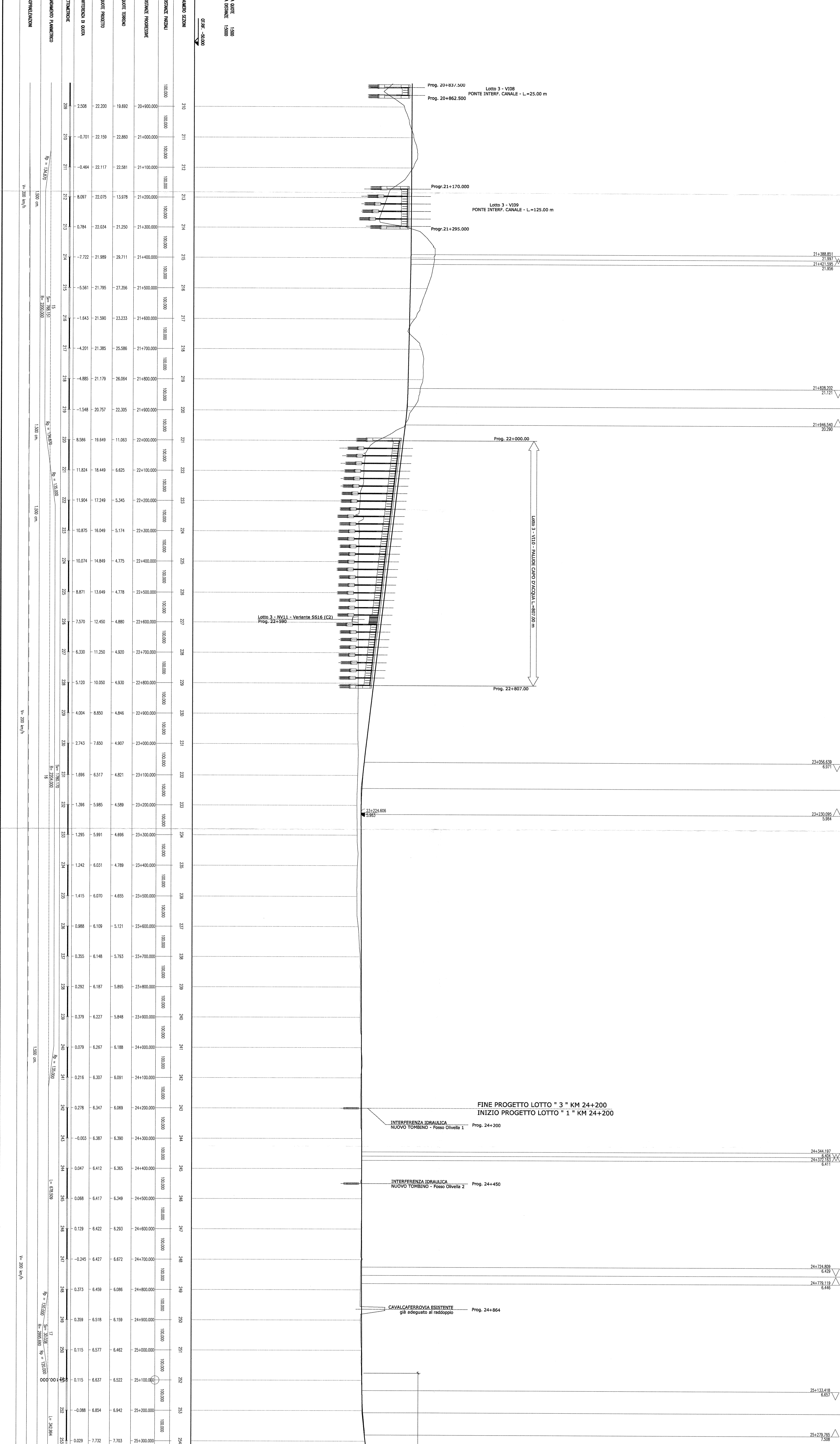
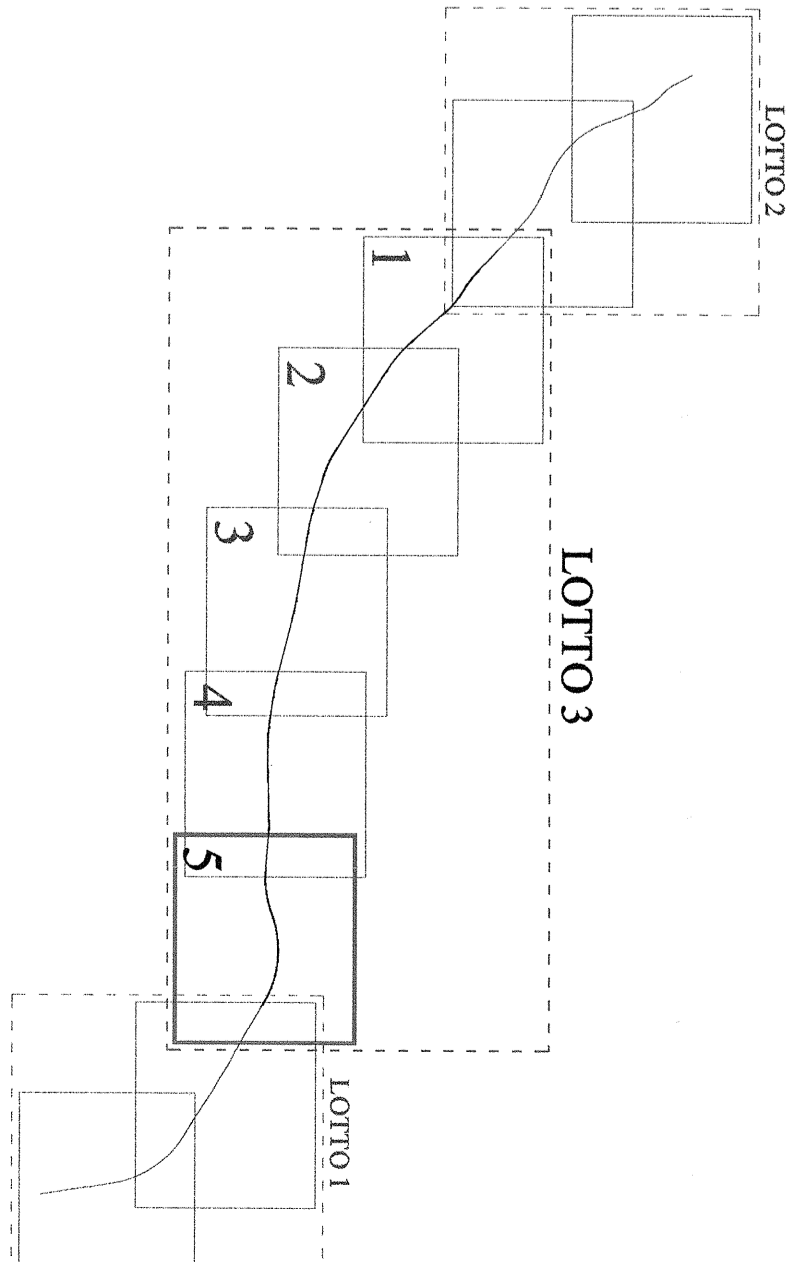
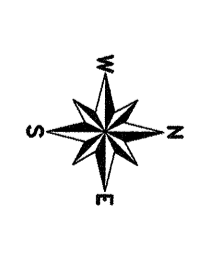

COMITENTE:
SRP
 SOCIETA' ITALIANA PER LE STRADE
 DIREZIONE REGIONALE INVESTIMENTI
 DIREZIONE PROGRAMMI INVESTIMENTI
 DIRETTORE SUD - PROGETTO ADRATICA

PROGETTO:
 U.O. PRODUZIONE SUD E ISOLE
 PROGETTO PRELIMINARE
 LINEA PESCARA - BARI
 RADDOPPIO TERMINI (e) - LESINA (e)
 LOTTO 03 CAMPOMARINO - RIPALTA
 IF - INFRASTRUTTURA FERROVIARIA

PROF. LONGITUDINALE - Tav. 5/5

SCALE: 1:5000/500

COMMESSA: LOTTO 03 - FINE TRONCO OPERAZIONALE PROV. REV.

Rev.	Descrizione	Stadio	Data	Verificato	Data	Approvato	Data	Autografo
A	Progetto Preliminare	1	03/01/17		03/01/17		03/01/17	
B	Progetto Preliminare	2	03/01/17		03/01/17		03/01/17	

IN CARTELLA: 146