Firmato digitalmente da
MICHELE SPECIALE
CN = SPECIALE MICHELE
C = IT

Linee Guida del Piano Territoriale Paesistico Regionale
1 - Carta dei complessi litologici

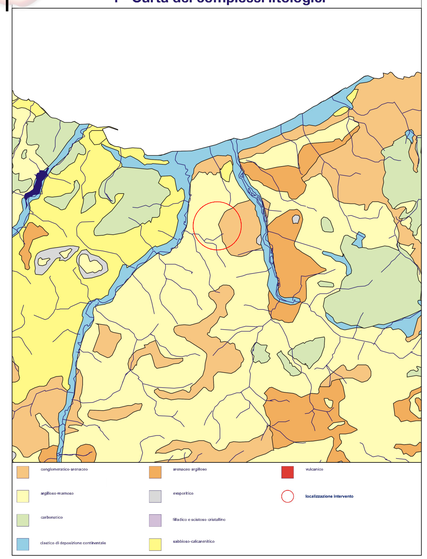

Linee Guida del Piano Territoriale Paesistico Regionale
3 - Carta della vegetazione

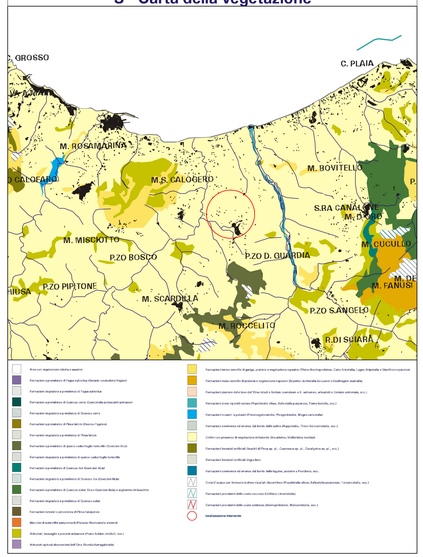
C. GROSSO
C. PLAIA
M. ROSAMARINA
M.S. CALOGERO
M. BOVITELLO
S.RA CANALGRANDE
M. D'ORO
M. MISCIOTTO
P.ZO BOSCO
P.ZO D. GUARDIA
M. CUCULLO
M. DEI CERVI
M. FANUSI
P.ZO PIPITONE
M. SCARDILLA
P.ZO SANGELO
M. ROCCELITO
R.DI SUARA
Aree con vegetazione erbacea aperta
Formazioni termo-xerofile di gariga, pratoria e vegetazione rupestre (Thero-Brachypodietea, Cleto-Chetalia, Lygeo-Stipetalia e Cheilanthes-Asplenietalia)
Formazioni pioniere di Fragna californica (Geranio cretaceo-Fragion)
Formazioni meso-xerofile di prateria e di rupi calcicole (Festuco cretaceae-Brometalia erecti e Crithmo-Staticetalia)
Formazioni degradate a prevalenza di Ingea sabulosa
Formazioni planiziali-costiere dell'Elmo (Inulo crithmoidis-Limonietalia polyanthi)
Formazioni pioniere alofile delle coste sabbiose (Pancratietalia maritimi, Elymo farcti-Ammophiletalia arenariae)
Formazioni con rimboschimento (Pinetalia halepensis, Pinetalia pinea, Pinetalia nigra, ecc.)
Formazioni di suoli a pyrosol (Thero-Linetalia mediterranea, Phrygetalia, Hirpico-Lavenulatalia)
Formazioni a prevalenza di Pinus halepensis (Oleo-Pinetalia halepensis)
Formazioni a prevalenza di Quercus cerris
Formazioni del bosco della Sicilia (Quercetalia pubescenti-petraeae)
Formazioni a prevalenza di Pinus nigra (Pinetalia nigra)
Formazioni a prevalenza di Castanea sativa (Castanetalia sativae)
Formazioni a prevalenza di Fraxinus (Fraxinetalia)
Formazioni a prevalenza di Pinus pinaster (Pinetalia pinaster)
Formazioni a prevalenza di Quercus ilex (Quercetalia ilicis)
Formazioni a prevalenza di Quercus suber (Quercetalia suberis)
Formazioni a prevalenza di Quercus cerris (Quercetalia cerris)
Formazioni a prevalenza di Quercus ilex (Quercetalia ilicis)
Formazioni a prevalenza di Quercus suber (Oleo-Quercetalia suberis)
Formazioni a prevalenza di Quercus robur (Oleo-Quercetalia ilicis e Quercetalia pubescenti-petraeae)
Formazioni a prevalenza di Quercus robur (Fraxino oxycarpae-Populetalia albae, Populetalia albae, Salicetalia purpureae, Tamaricetalia, ecc.)
Formazioni a prevalenza di Fraxinus ornus (Fraxino orni-Ostryetalia carpinifolia)
Formazioni a prevalenza di Alnus glutinosa (Alnetalia glutinosae)
Formazioni a prevalenza di Salix alba (Salicetalia albae)
Formazioni ripariali a prevalenza di Platanus hispanica
Alto-Litorale-Mesopotamico (Paracetalia Mauretanicis arborea)
Arbusteti, boscaglie e pratoria arbuscata (Pseudo-Rubetalia ulmifolii, ecc.)
Arbusteti spinosi alto-mediterranei (Oleo-Ferulietalia marginalis)
Formazioni a prevalenza di arbusti sempreverde (Pistacia lentiscetalia arborea)
Formazioni a prevalenza di Olea europaea (Oleo-Ficetalia carica)
Formazioni a prevalenza di Ficus carica