

LEGENDA:

-  Aerogeneratore
-  Confine Comunale
-  Cavidotto 30kV
-  Cavidotto 150 kV
-  Stazione Elettrica RTN 150 kV
-  Stazione Utente 30/150 kV
-  Piazzale
-  "Tanca" in lingua sarda individua un terreno adibito a pascolo di greggi
-  Terreno adibito a Seminativo e Tanca
-  Distanza di una turbina dal confine di una "Tanca" ex D.G.R. 59/90 del 2020 (170 m)

NAVIGATORE:

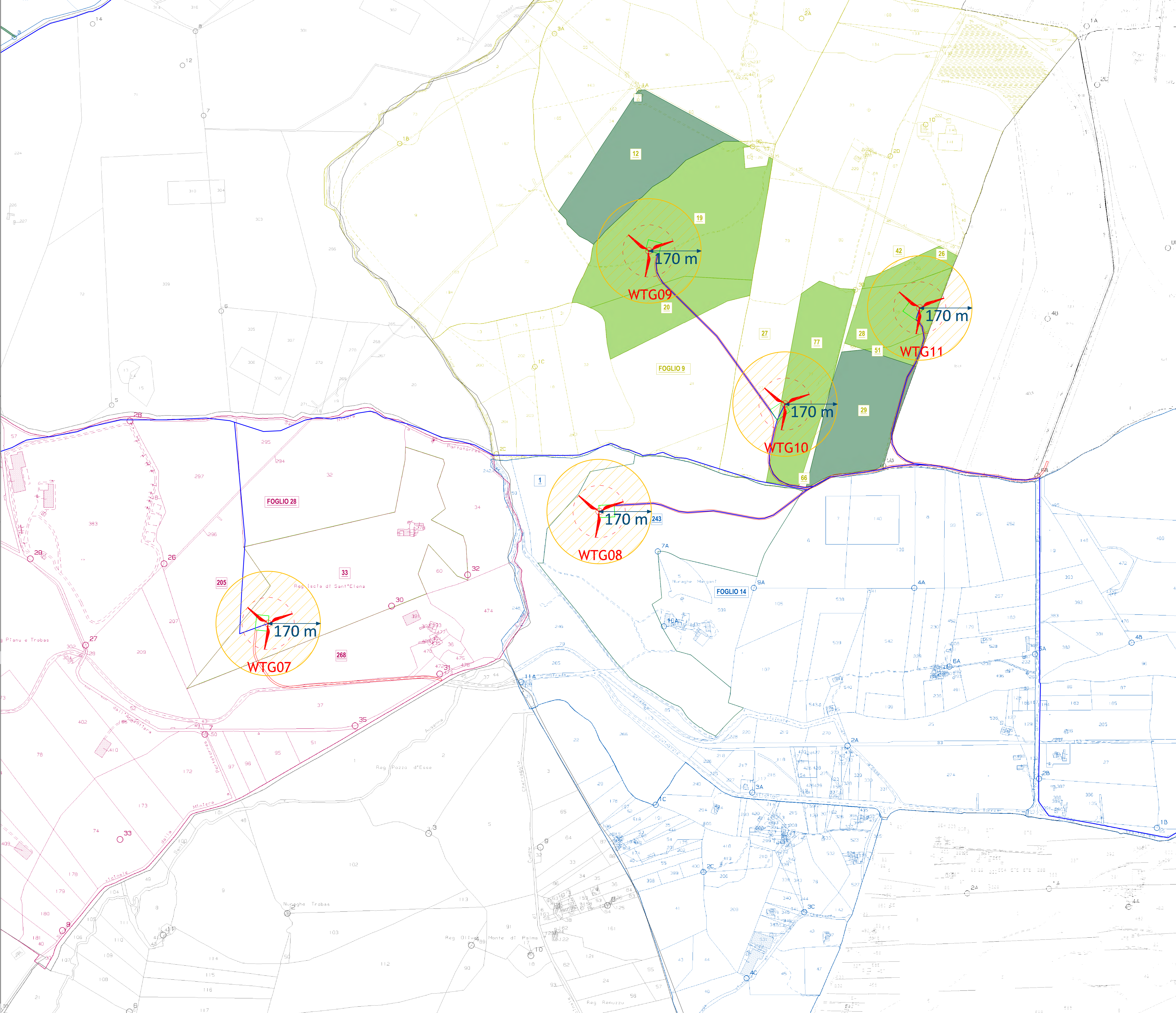
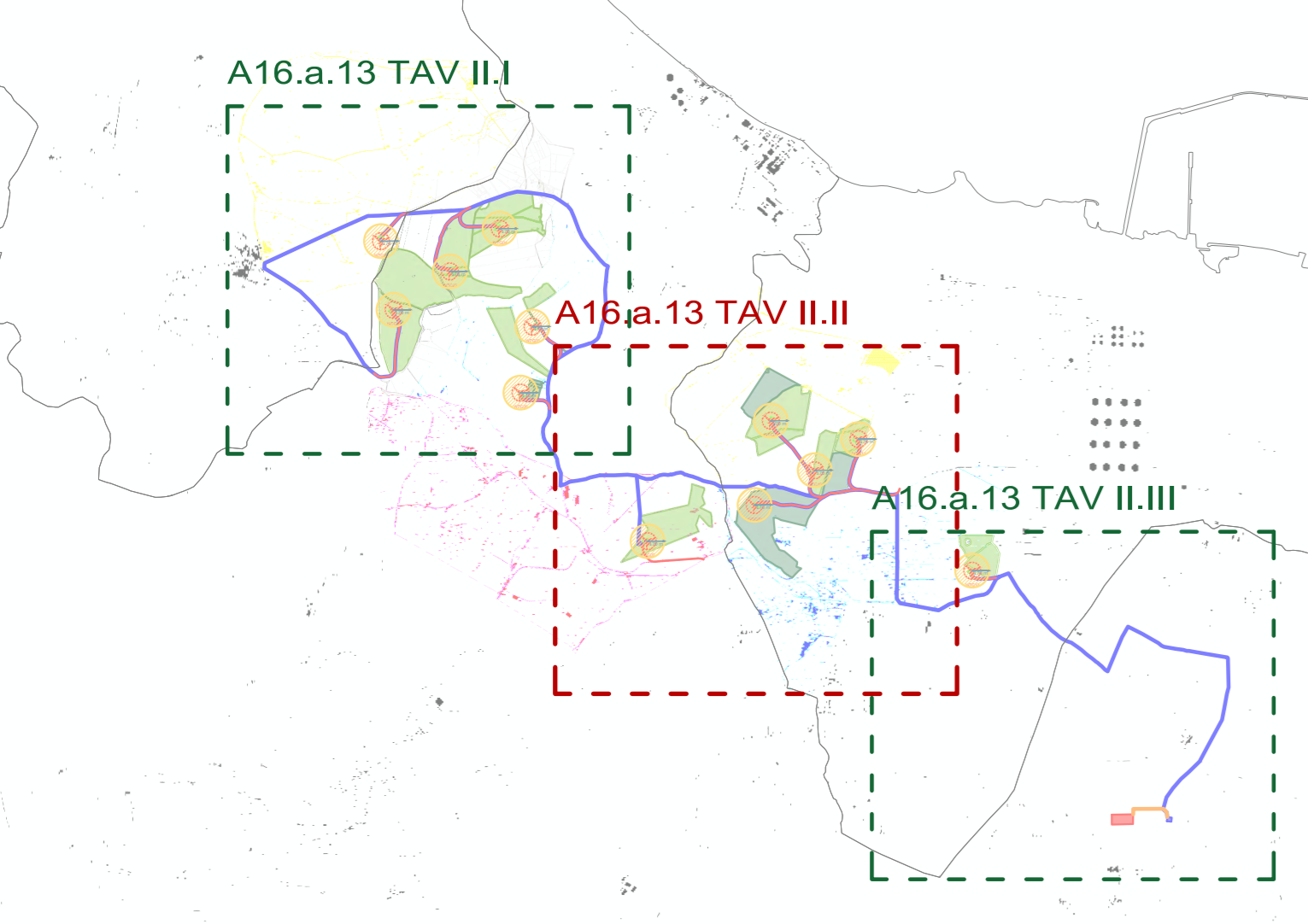

PROGETTO PER LA REALIZZAZIONE DI UN PARCO EOLICO E DELLE RELATIVE OPERE DI CONNESSIONE ALLA RTN POTENZA NOMINALE 72 MW

 REGIONE SARDEGNA	 PROVINCIA di SASSARI	 COMUNE di PORTO TORRES	 COMUNE di SASSARI	 COMUNE di STINTINO
Scale: 1:4.000 Formato Stampa: A0				
PROGETTO DEFINITIVO				
ELABORATO				
A16.a.13 TAV II.II Distanza delle turbine dai confini di una tanca				

 R&V Design Studio S.r.l. Via S. Maria Maddalena, 10 07041 Tortolì (SS) - Sardegna Tel. +39 079 800011 - Email: info@rvdesign.it	 PLANET SARDINIA 2 Responsabile Progetto: Ing. Vassalli Quirino Ing. Speranza Carmine Antonio
--	--

Data	Motivo della revisione	Realizzato	Contribuito	Approvato
08/09/2022	Prima emissione	LC	GV/AB	RSV

Il presente elaborato è di proprietà di R&V Design Studio S.r.l. Non è consentito riprodurlo o comunque utilizzarlo senza autorizzazione scritta di R&V Design Studio S.r.l.