

**LEGENDA:**

- Aerogeneratore
- Cavidotto 150 kV
- Confine Comunale
- Stazione Elettrica RTN 150 kV
- Cavidotto 30kV
- Stazione Ulente 30/150 kV
- Storage 30 MW

**AS - BENI PAESAGGISTICI E BENI IDENTITARI**

**Beni\_Identitari**

- Acquedotto
- Albergo
- Casa
- Casa cantoniera
- Caserna forestale
- Collegio
- Dogana
- Edificio
- Fabbricato
- Faro
- Fontana
- Forno
- Gualchiera
- Monte granatico
- Monumento
- Mulino
- Municipio
- Palazzo
- Ponte
- Portale
- Porto storico
- Pozzo
- Relitto
- Scalinata
- Scuola
- Seratoio
- Status
- Stazione
- Strada
- Struttura
- Tonnara
- Villa

**Beni\_Paesaggistici Ex\_Art\_143\_Puntuali**

- abbazia
- abitato
- alie e couverte
- anfiteatro
- betilo
- capanne
- cappella
- castello
- castello
- fortificazioni
- cava
- chiesa
- cimitero
- circolo
- megalitico
- cisterna
- complesso
- convento
- cripta
- cumbessias
- dolmen
- domus de janas
- ex cappella
- fonte-pozzo
- fulonica
- grotta
- grotta riparo
- insediamento
- insediamento storico sparso
- ipogeo funerario
- menhir
- necropoli
- nuraghe
- oratorio
- rinvimenti
- ruderi
- santuario
- seminario
- sepoltura
- tempio
- terme
- tomba

**Beni\_Paesaggistici Ex\_Art\_143\_Areali**

- tomba dei giganti
- tophet
- torre
- torre costiera
- villaggio

**Beni\_Paesaggistici Ex\_Art\_136\_142**

- Archeologico
- Architettonico

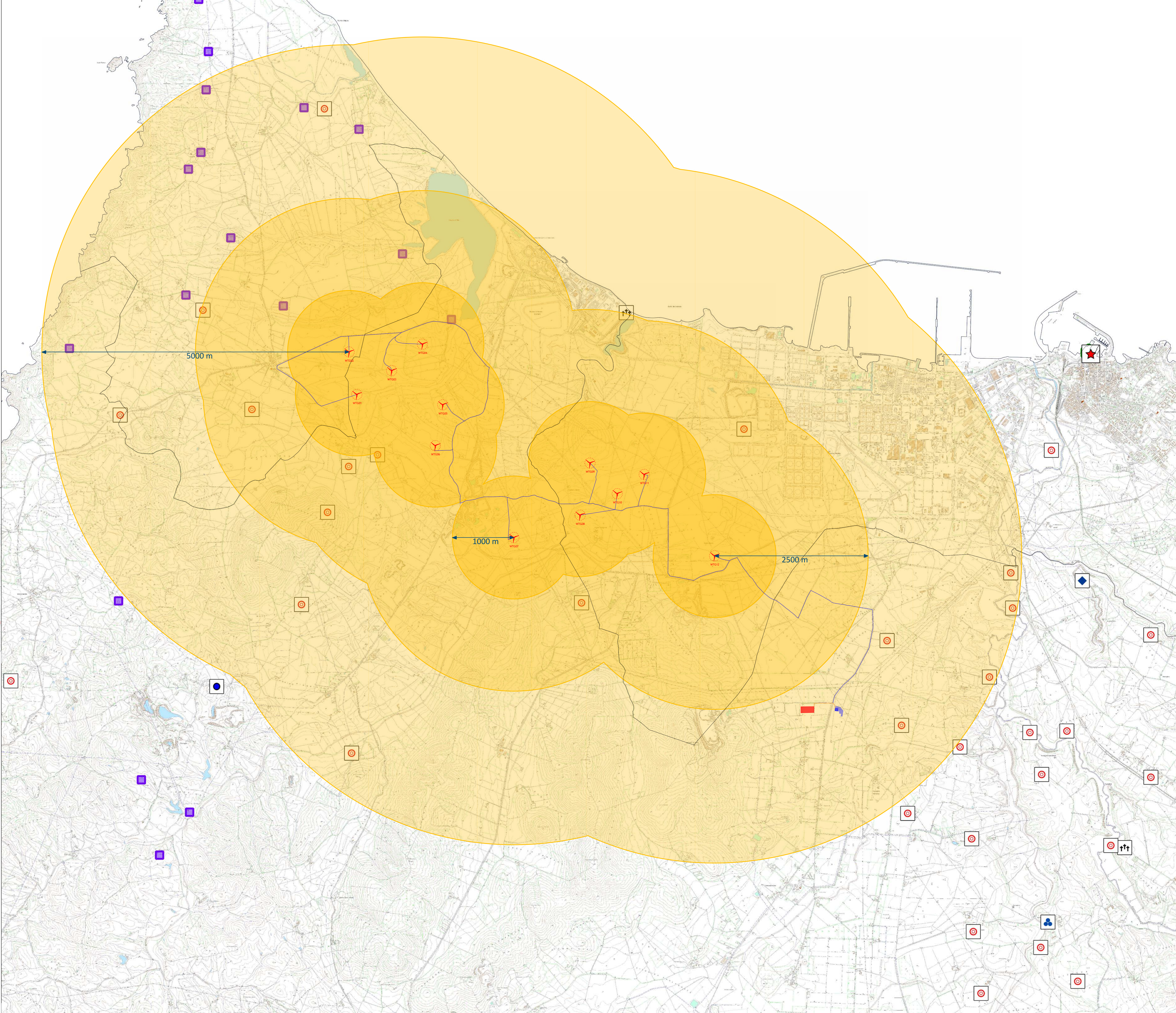
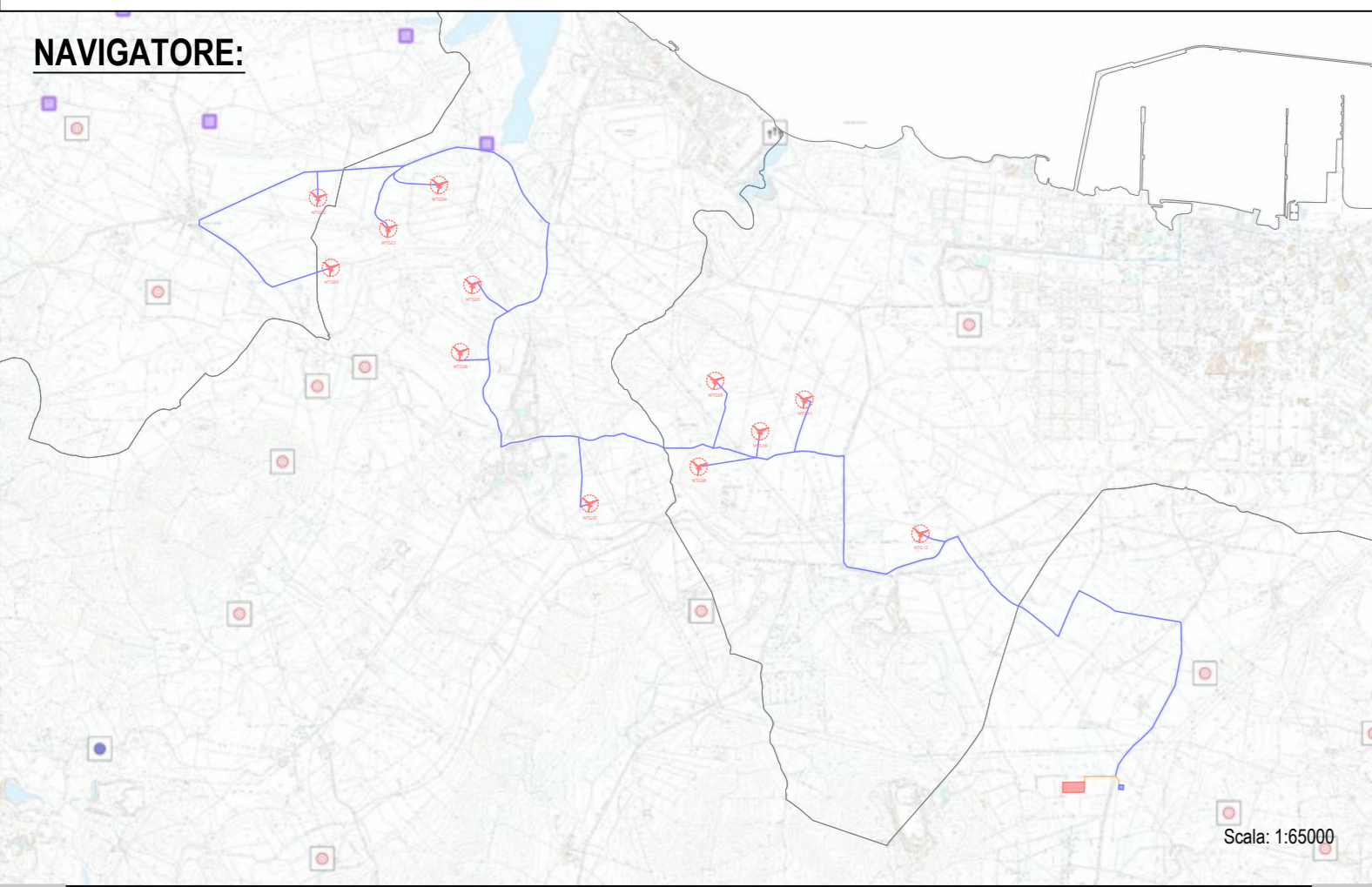

**PROGETTO PER LA REALIZZAZIONE DI UN PARCO EOLICO E DELLE RELATIVE OPERE DI CONNESSIONE ALLA RTN POTENZA NOMINALE 72 MW**

REGIONE SARDEGNA | PROVINCIA di SASSARI | COMUNE di PORTO TORRES | COMUNE di SASSARI | COMUNE di STINTINO

Località "Magonoldu" | Località "S'Alibeddu" | Località "Pozzo S. Nicola"

Scale: 1:20.000 | Formato Stampa: A0

**PROGETTO DEFINITIVO**

ELABORATO

**A16. a. 14** Distanza di rispetto dai beni paesaggistici e identitari

**Progettazione:**

**Comitente:** PLANET SARDINIA 2

**Responsabili Progetto:**

Ing. Vassalli Quintino

Ing. Speranza Carmine Antonio

**Catagorizzazione Elaborato:**

Data	Motivo della revisione	Redatto	Controllato	Approvato
16/09/2010	Prima emissione	---	---	---

Il presente elaborato è di proprietà di R.S.V. Design Studio S.r.l. Non è consentito riprodurlo o comunque utilizzarlo senza autorizzazione scritta di R.S.V. Design Studio S.r.l.