

LEGENDA:

-  Aerogeneratore
-  Confine Comunale
-  Servitù Cavidotto/passaggio
-  Proprietà
-  Occupazione Temporanea
-  Servitù Sorvolo
-  Riferimento Piano Particolare Descrittivo

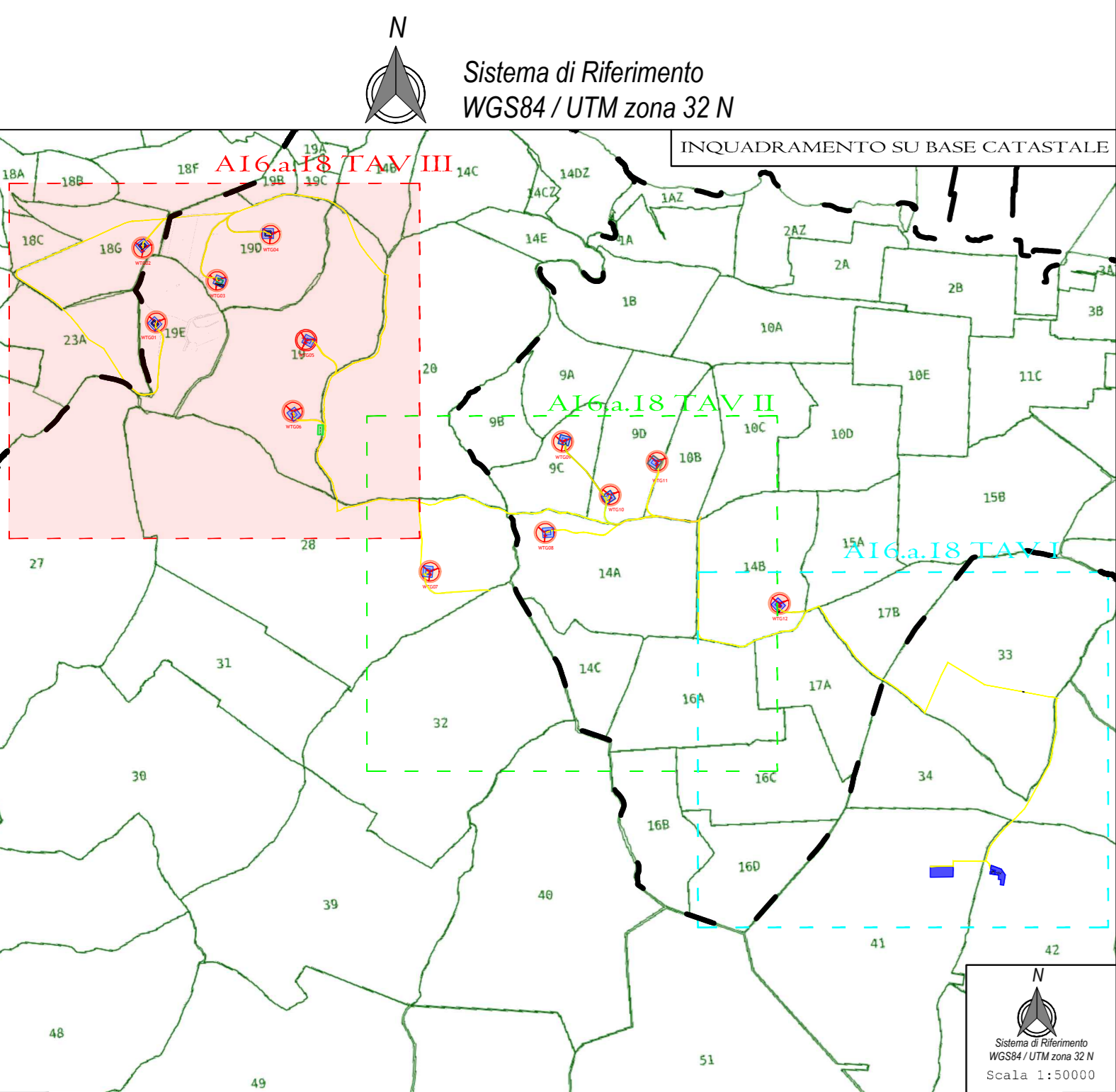

PROGETTO PER LA REALIZZAZIONE DI UN PARCO EOLICO E DELLE RELATIVE OPERE DI CONNESSIONE ALLA RTN POTENZA NOMINALE 72 MW

REGIONE SARDEGNA	PROVINCIA di SASSARI	COMUNE di PORTO TORRES	COMUNE di SASSARI	COMUNE di STINTINO
------------------	----------------------	------------------------	-------------------	--------------------

Scale: 1:4000 Formato Stampa: A0

PROGETTO DEFINITIVO

ELABORATO

A16.a.18 TAV III Piano Particolare di Esproprio Grafico - TAV III

PROGETTISTI: PLANET SARDINIA 2, R&V Design Studio S.r.l.

RESPONSABILI PROGETTO: Ing. Vassalli Quirino, Ing. Speranza Carmine Antonio

Consegnato Elaborato	Data	Motivo della revisione	Redatto	Controllato	Approvato
Prima emissione			LS	GP/LS	RSV

Il presente elaborato è di proprietà di R&V Design Studio S.r.l. Non è consentito riprodurlo o comunque utilizzarlo senza autorizzazione scritta di R&V Design Studio S.r.l.

