

**LEGENDA:**

- Aerogeneratore
- Cavidotto
- Cavidotto AT
- SE Tema Fumesarcti
- Stazione utente
- Area Storage

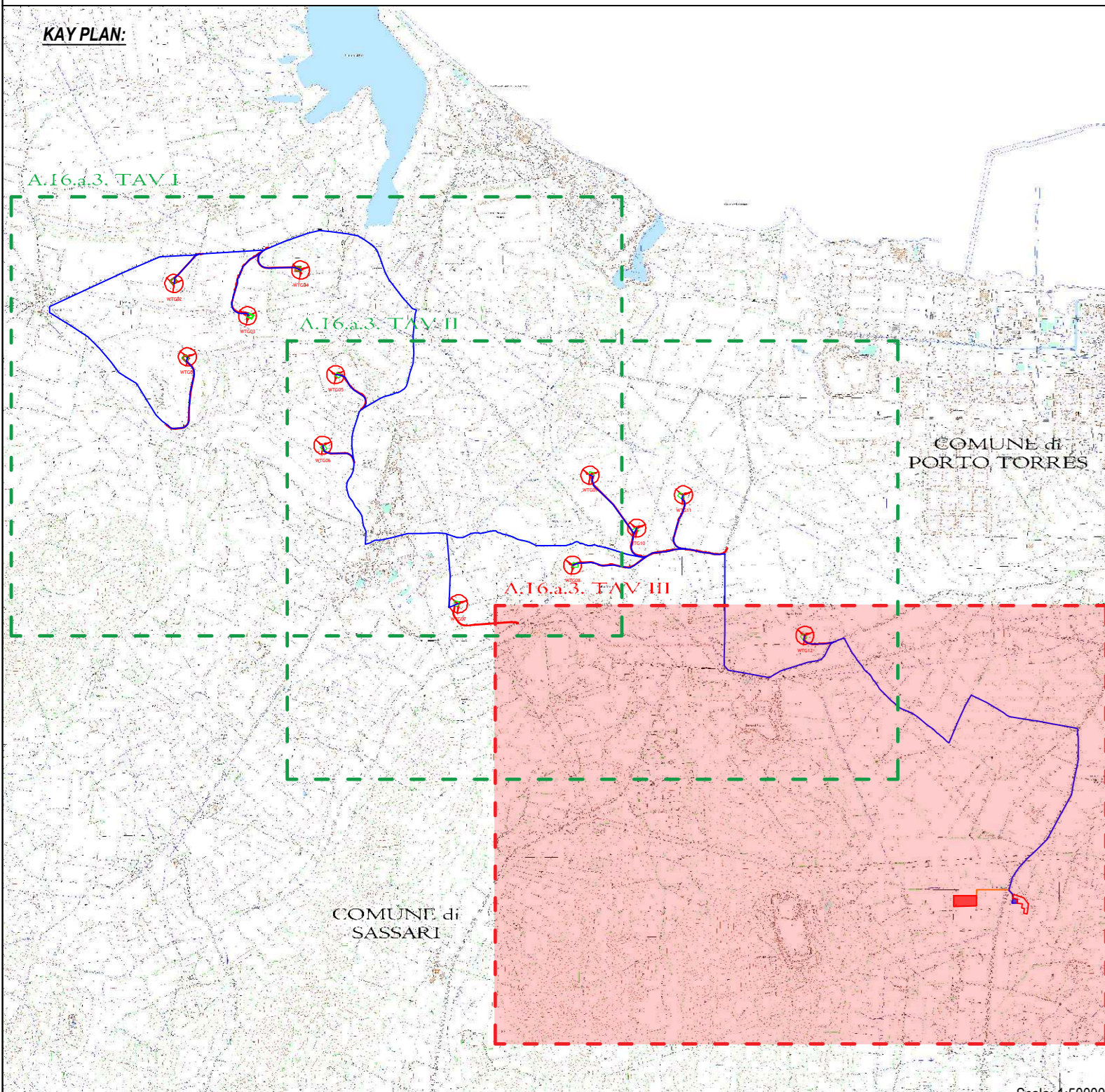

**PROGETTO PER LA REALIZZAZIONE DI UN PARCO EOLICO E DELLE RELATIVE OPERE DI CONNESSIONE ALLA RTN POTENZA NOMINALE 72 MW**

<p>REGIONE SARDEGNA</p>	<p>PROVINCIA di SASSARI</p>	<p>COMUNE di PORTO TORRES</p>	<p>COMUNE di SASSARI</p>	<p>COMUNE di STINTINO</p>
		<p>Località "Margonedda"</p>	<p>Località "S'Ellebeddu"</p>	<p>Località "Pozzo S. Nicola"</p>

Scale: 1:5.000    Formato Stampa: A0

**PROGETTO DEFINITIVO**

ELABORATO

**A16.a.3-TAV III**    Layout impianto su DBGTP - Tavola III

<p><b>Progettazione:</b></p> <p>R.S.V. Design Studio S.r.l. Via Sardegna, 22 - 07100 Sassari (SS) - Italia Tel: +39 079 2420100 - Fax: +39 079 2420101</p>	<p><b>Comitente:</b></p> <p>PLANET SARDEGNA 2 S.r.l. Via Sardegna, 22 - 07100 Sassari (SS) - Italia Tel: +39 079 2420100 - Fax: +39 079 2420101</p>	<p><b>Responsabili Progetto:</b></p> <p>Ing. Vasalli Quintino</p> <p>Ing. Speranza Carmine Antonio</p>
--	---	--

Catalogo Elaborato				
Data	Motivo della revisione	Redatto	Controllato	Approvato

Il presente elaborato è di proprietà di R.S.V. Design Studio S.r.l. Non è consentito riprodurlo o comunque utilizzarlo senza autorizzazione scritta di R.S.V. Design Studio S.r.l.