





**LEGENDA:**

-  Cavidotto 30kV
-  Cavidotto 150 kV
-  Storage 30 MW
-  Stazione Utente 30/150 kV

# COMUNE DI SASSARI

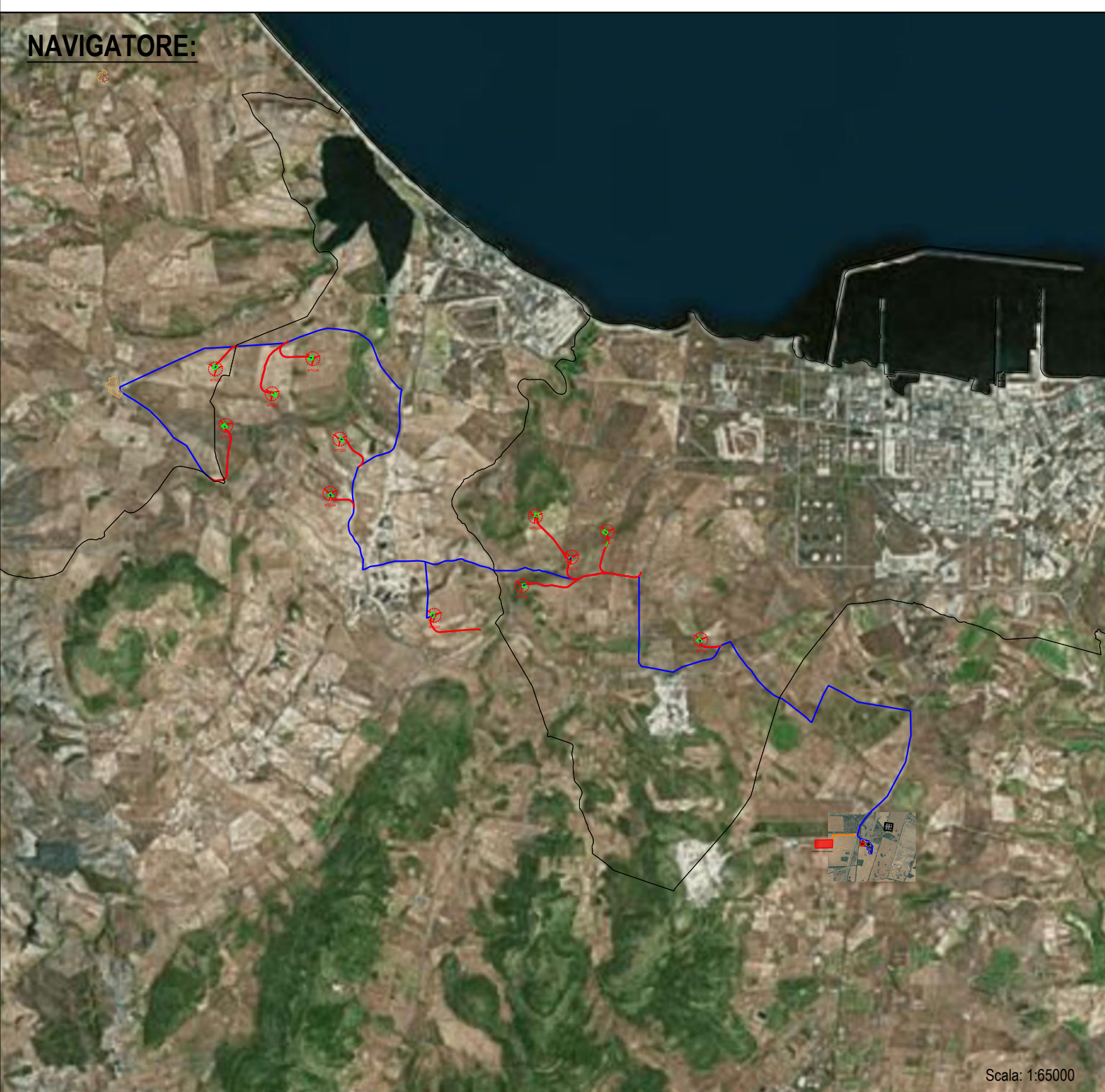

**PROGETTO PER LA REALIZZAZIONE DI UN PARCO EOLICO E DELLE RELATIVE OPERE DI CONNESSIONE ALLA RTN POTENZA NOMINALE 72 MW**

<p>REGIONE SARDEGNA</p> 	<p>PROVINCIA di SASSARI</p> 	<p>COMUNE di PORTO TORRES</p> 	<p>COMUNE di SASSARI</p> 	<p>COMUNE di STINTINO</p> 
		Località "Margonodda"	Località "S'Ellechidu"	Località "Pozzo S. Nicola"

Scala:	Formato Stampa:	<b>PROGETTO DEFINITIVO</b>
1:1400	A0	
ELABORATO		
<b>A16. b. 10</b>	Planimetria storage	

**Progettazione:**



**R.S.V. Design Studio S.r.l.**  
Via S. Pietro, 10 - 07100 Sassari (SS)  
Tel. 079 2211111 - Fax 079 2211112

**Comitente:**



**PLANET SARDINIA 2**  
Via S. Costantino, 10  
07100 Sassari (SS)  
P.IVA 02134020786

**Responsabili Progetto:**

Ing. Vassalli  
Quirino

Ing. Speranza  
Carmine Antonio



**Catálogo Elaborato:**

Data	Motivo della revisione	Redatto	Contrattato	Approvato
02/03/2023	Prima emissione	AV	GV/AS	RSV

Il presente elaborato è di proprietà di R.S.V. Design Studio S.r.l. Non è consentito riprodurlo o comunque utilizzarlo senza autorizzazione scritta di R.S.V. Design Studio S.r.l.