

LEGENDA

Limiti regione	Parchi e aree protette nazionali
Limiti comunali	AA - AREE DI INTERESSE NATURALISTICO
PPR2006	Aree Gestione Speciale Ente Foreste
Assetto Ambientale	Oasi Permanenti di Protezione Faunistica
AA - BENI PAESAGGISTICI art. 143	Siti di Interesse Comunitario
Fascia costiera	Zone di Protezione Speciale
Alberi Monumentali	Sistema Regionale dei Parchi
Grotte e Caverne	AA - AREE RECUPERO AMBIENTALE
Monumenti Naturali Istituiti_Lr 31-89	Siti Inquinati
Aree di interesse botanico	Aree Minerarie Dismesse
Aree di interesse Faunistico	Discariche
Aree a Quota Superiore a 900m	Scavi
Laghi, invasi e stagni	AA - COMPONENTI PAESAGGIO AMBIENTALE
Fiumi e Torrenti_Alveo inciso	Macchia, dune e aree umide
Fiumi e Torrenti_Doppia sponda	Boschi
Campi dunari e sistemi di spiaggia	Praterie e spiagge
Sistemi a baie e promontori, scogli e piccole isole, falesie e versanti costieri	Boschi
Zone umide costiere	Colture arboree specializzate
Zone umide costiere DGR 33/37 del 2010	Impianti boschivi artificiali
AA - BENI PAESAGGISTICI art. 142	Colture erbacee specializzate; Aree antropizzate
vulcani	

IMPIANTO EOLICO

Aerogeneratori	Stazione_Utente	Strade di accesso
Cavidotto MT	SE Terna_Flumesanto2	Piazzole
Cavidotto AT	Storage 30 MW	

PROGETTO PER LA REALIZZAZIONE DI UN PARCO EOLICO E DELLE RELATIVE OPERE DI CONNESSIONE ALLA RTN POTENZA NOMINALE 72 MW

REGIONE SARDEGNA	PROVINCIA di SASSARI	COMUNE di PORTO TORRES	COMUNE di SASSARI	COMUNE di STINTINO
		Località "Margonellu"	Località "Stilicheddu"	Località "Pozzo S. Nicola"

Scale: 1:50.000 / 1:9.000 | Formato Stampa: A0

PROGETTO DEFINITIVO

ELABORATO

A17.VIA.11.A Dispositivi di tutela paesaggistica - PPR

S.V. Design Studio S.r.l. Via S. Maria Maddalena, 10 07100 CAGLIARI (CA) Tel. +39 070 5211111	PLANET SARDINIA 2 S.r.l. Via del Lavoro, 10 07100 CAGLIARI (CA) Tel. +39 070 5211111

Responsabile Progetto: Ing. Vissalli Quirino

Ing. Speranza Carmine Antonio

Data: 15/05/2012 Nome della revisione: prima emissione	Redatto: PPR Verificato: PPR Approvato: PPR
---	---

Il presente elaborato è di proprietà di S.V. Design Studio S.r.l. Non è consentito riprodurlo o comunque utilizzarlo senza autorizzazione scritta di S.V. Design Studio S.r.l.

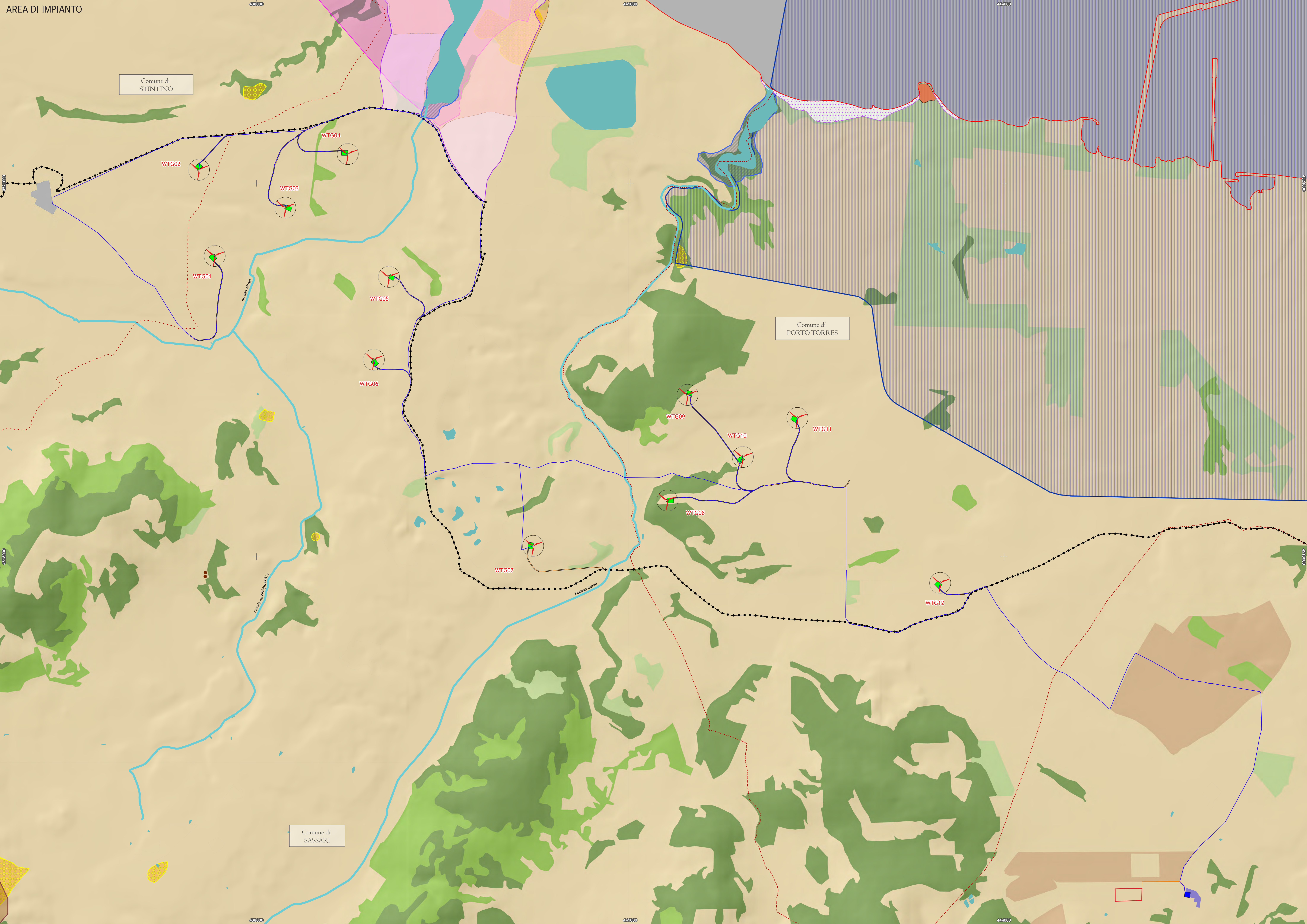

Comune di STINTINO

Comune di PORTO TORRES

Comune di SASSARI

Rio San Nicola

Canale di S'Inghu Coisu

Fiume Sardu

WTG02

WTG03

WTG04

WTG01

WTG05

WTG06

WTG09

WTG10

WTG11

WTG08

WTG07

WTG12