Firmato digitalmente da POSITANO ANTONIO
C: IT

LEGENDA ZONIZZAZIONE ACUSTICA STINTINO

CLASSIFICAZIONE ACUSTICA DEL TERRITORIO COMUNALE						
GRAFIA	CLASSI DI DESTINAZIONE D'USO DEL TERRITORIO		LIMITI DI EMISSIONE dB(A)		LIMITE DI IMMISSIONE dB(A)	
			Diurno (06.00-22.00)	Notturno (22.00-06.00)	Diurno (06.00-22.00)	Notturno (22.00-06.00)
	I	Aree particolarmente protette	45	35	50	40
	II	Aree destinate ad uso prevalentemente residenziale	50	40	55	45
	III	Aree di tipo misto	55	45	60	50
	IV	Aree di intensa attività umana	60	50	65	55
	V	Aree prevalentemente industriali	65	55	70	60
	VI	Aree esclusivamente industriali	65	65	70	70

LEGENDA ZONIZZAZIONE ACUSTICA SASSARI E PORTO TORRES

VALORI LIMITE DI EMISSIONE D.P.C.M. 14/11/1997 Art. 2		
CLASSE I Aree particolarmente protette	LIMITE DIURNO (06.00-22.00) 45 dB(A)	LIMITE NOTTURNO (22.00 - 06.00) 35 dB(A)
CLASSE II Aree destinate ad uso prevalentemente residenziale	LIMITE DIURNO (06.00-22.00) 50 dB(A)	LIMITE NOTTURNO (22.00 - 06.00) 40 dB(A)
CLASSE III Aree di tipo misto	LIMITE DIURNO (06.00-22.00) 55 dB(A)	LIMITE NOTTURNO (22.00 - 06.00) 45 dB(A)
CLASSE IV Aree di intensa attività umana	LIMITE DIURNO (06.00-22.00) 60 dB(A)	LIMITE NOTTURNO (22.00 - 06.00) 50 dB(A)
CLASSE V Aree prevalentemente industriali	LIMITE DIURNO (06.00-22.00) 65 dB(A)	LIMITE NOTTURNO (22.00 - 06.00) 55 dB(A)
CLASSE VI Aree esclusivamente industriali	LIMITE DIURNO (06.00-22.00) 65 dB(A)	LIMITE NOTTURNO (22.00 - 06.00) 65 dB(A)

VALORI LIMITE ASSOLUTI DI IMMISSIONE D.P.C.M. 14/11/1997 Art. 3		
CLASSE I Aree particolarmente protette	LIMITE DIURNO (06.00-22.00) 50 dB(A)	LIMITE NOTTURNO (22.00 - 06.00) 40 dB(A)
CLASSE II Aree destinate ad uso prevalentemente residenziale	LIMITE DIURNO (06.00-22.00) 55 dB(A)	LIMITE NOTTURNO (22.00 - 06.00) 45 dB(A)
CLASSE III Aree di tipo misto	LIMITE DIURNO (06.00-22.00) 60 dB(A)	LIMITE NOTTURNO (22.00 - 06.00) 50 dB(A)
CLASSE IV Aree di intensa attività umana	LIMITE DIURNO (06.00-22.00) 65 dB(A)	LIMITE NOTTURNO (22.00 - 06.00) 55 dB(A)
CLASSE V Aree prevalentemente industriali	LIMITE DIURNO (06.00-22.00) 70 dB(A)	LIMITE NOTTURNO (22.00 - 06.00) 60 dB(A)
CLASSE VI Aree esclusivamente industriali	LIMITE DIURNO (06.00-22.00) 70 dB(A)	LIMITE NOTTURNO (22.00 - 06.00) 70 dB(A)

VALORI DI QUALITA' D.P.C.M. 14/11/1997 Art. 7		
CLASSE I Aree particolarmente protette	LIMITE DIURNO (06.00-22.00) 47 dB(A)	LIMITE NOTTURNO (22.00 - 06.00) 37 dB(A)
CLASSE II Aree destinate ad uso prevalentemente residenziale	LIMITE DIURNO (06.00-22.00) 52 dB(A)	LIMITE NOTTURNO (22.00 - 06.00) 42 dB(A)
CLASSE III Aree di tipo misto	LIMITE DIURNO (06.00-22.00) 57 dB(A)	LIMITE NOTTURNO (22.00 - 06.00) 47 dB(A)
CLASSE IV Aree di intensa attività umana	LIMITE DIURNO (06.00-22.00) 62 dB(A)	LIMITE NOTTURNO (22.00 - 06.00) 52 dB(A)
CLASSE V Aree prevalentemente industriali	LIMITE DIURNO (06.00-22.00) 67 dB(A)	LIMITE NOTTURNO (22.00 - 06.00) 57 dB(A)
CLASSE VI Aree esclusivamente industriali	LIMITE DIURNO (06.00-22.00) 70 dB(A)	LIMITE NOTTURNO (22.00 - 06.00) 70 dB(A)

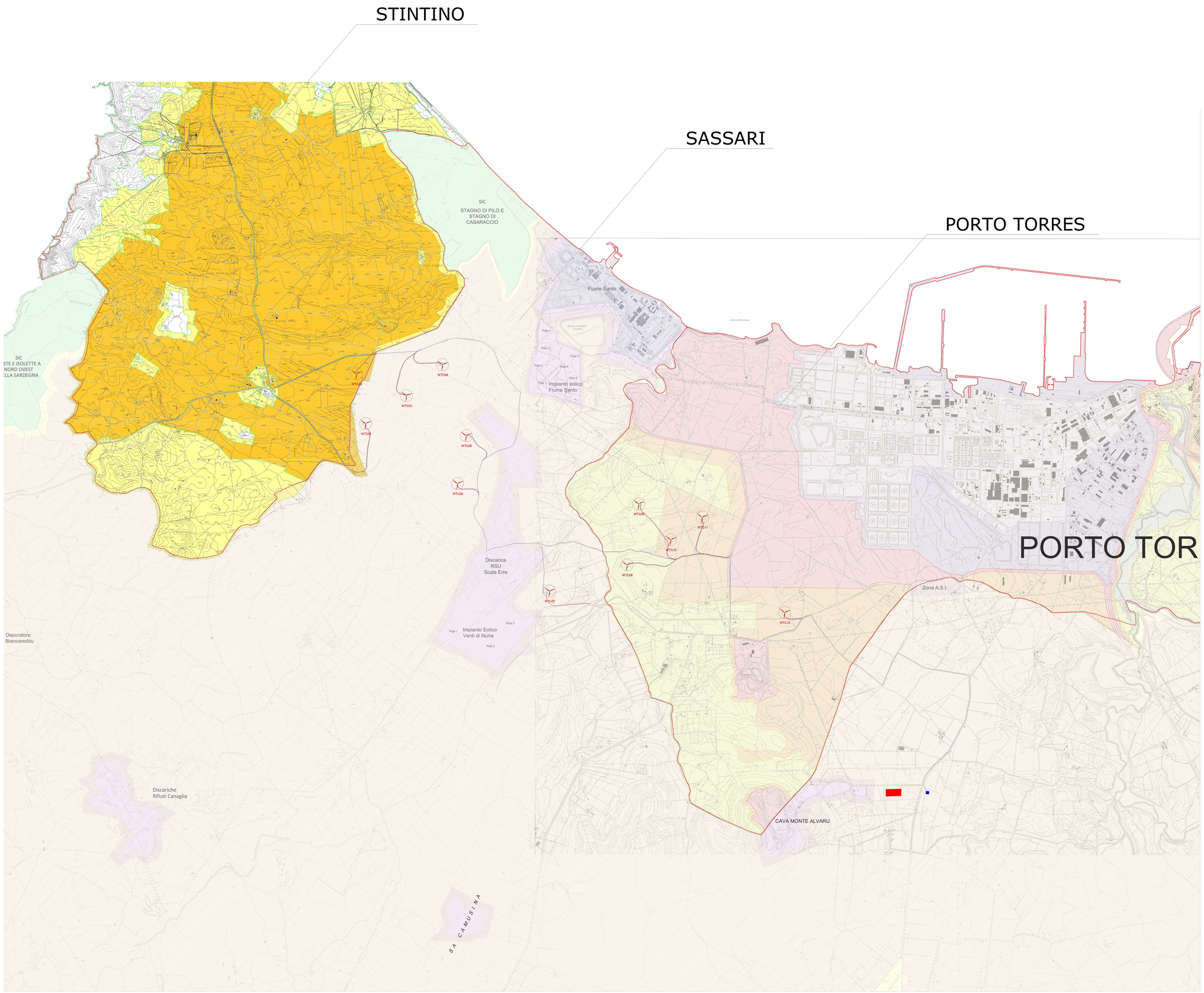

PROGETTO PER LA REALIZZAZIONE DI UN PARCO EOLICO E DELLE RELATIVE OPERE DI CONNESSIONE ALLA RTN
POTENZA NOMINALE 72 MW

REGIONE SARDEGNA	PROVINCIA di SASSARI	COMUNE di PORTO TORRES	COMUNE di SASSARI	COMUNE di STINTINO
		Località "Margoneddu"	Località "S'Elicheddu"	Località "Pozzo S. Nicola"

Scala:	Formato Stampa:	PROGETTO DEFINITIVO
GRAFICA	A0	

ELABORATO

A.6 All.1 *Planimetria di inquadramento con i Piani di classificazione acustica dei Comuni di Porto Torres, Sassari e Stintino.*

Progettazione:

DESIGN STUDIO SV
Ingegneria | Architettura | Topografia
R.S.V. Design Studio S.r.l.
Piazza Cavriney 5 | 84037 Teana Ovasa (SA)
P.IVA 05685970656
Tel./fax+39 0974 985492 | e-mail: info@rsv-ds.it

POSITANO ENGINEERING SRLS
Ing. Antonio Positano
Tecnico competente in Acustica

Committenza:

PLANET SARDINIA 2
PLANET SARDINIA 2 S.r.l.
Via del Gallitello, 89
85100 Potenza (PZ)
P.IVA 02134250766

Responsabili Progetto:

Ing. Vassalli Quirino

Ing. Speranza Carmine Antonio

Catalogazione Elaborato: ITW_PRT_A6_A1.1.pdf

Data	Motivo della revisione:	Redatto:	Controllato:	Approvato:
Giugno 2022	Prima emissione		QV/AS	RSV

Il presente elaborato è di proprietà di R.S.V. Design Studio S.r.l. Non è consentito riprodurlo o comunque utilizzarlo senza autorizzazione scritta di R.S.V. Design Studio S.r.l.