

COROGRAFIA Scala 1:250.000



2	09/02/2023	AGGIORNAMENTO EMISSIONE PER PERMESSI	L.FALCETELLI	F.VITALI	G.CICCARELLI						
1	21/12/2022	EMISSIONE PER PERMESSI	L.FALCETELLI	F.VITALI	M.BEGINI						
0	15/11/2022	EMISSIONE PER COMMENTI	L.FALCETELLI	F.VITALI	M.BEGINI						
INDICE	DATA	REVISIONI	ELABORATO	VERIFICATO	APPROVATO						
			PROGETTISTA  R.f.TFM: 011-PJM4-017-90-DT-D-9533								
<b>RIFACIMENTO RETE DI LUCERA</b> Dismissione metanodotti: (4100281) Der. per Lucera DN 200(8"), (4100369) All.to Zuccherificio Eridania DN 200(8"), (4100280) All.to Celam DN 100(4"), (4101869) All.to Comune di Lucera DN100(4"), (4103731) All.to Fornaci Fiamma DN 100(4"), (4103798) Col. Centrale Gas Reggente Lucera DN 200(8") e opere connesse			Dis. <b>RIM-VEG-D-95330</b> Fg. <b>1</b> di <b>13</b>								
<b>PLANIMETRIA CONTA ULIVI</b>			Comm. NQ/R21032      Unita' <b>90</b> INDICE <table border="1" style="display: inline-table; vertical-align: middle;"> <tr> <td>0</td> <td>1</td> <td>2</td> <td></td> <td></td> <td></td> </tr> </table> Scala <b>1:10000/1:5000</b> Sostituisce il ..... Sostituito dal .....			0	1	2			
0	1	2									



Dismissione metanodotti: (4100281) Der. per Lucera DN 200(8"), (4100369) All.to Zuccherificio Eridania DN 200(8"), (4100280) All.to Celam DN 100(4"), (4101869) All.to Comune di Lucera DN100(4"), (4103731) All.to Fornaci Fiamma DN 100(4") ,(4103798) Col. Centrale Gas Reggente Lucera DN 200(8") e opere connesse

2	09/02/2023	AGGIORNAMENTO EMISSIONE PER PERMESSI	L.FALCETELLI	F.VITALI	G.CICCARELLI
1	21/12/2022	EMISSIONE PER PERMESSI	L.FALCETELLI	F.VITALI	M.BEGINI
INDICE	DATA	REVISIONI	ELABORATO	VERIFICATO	APPROVATO
			Dis. RIM-VEG-D-95330		
			Comm. NQ/R21032		
			Scala 1:10000		

PLANIMETRIA CONTA ULIVI

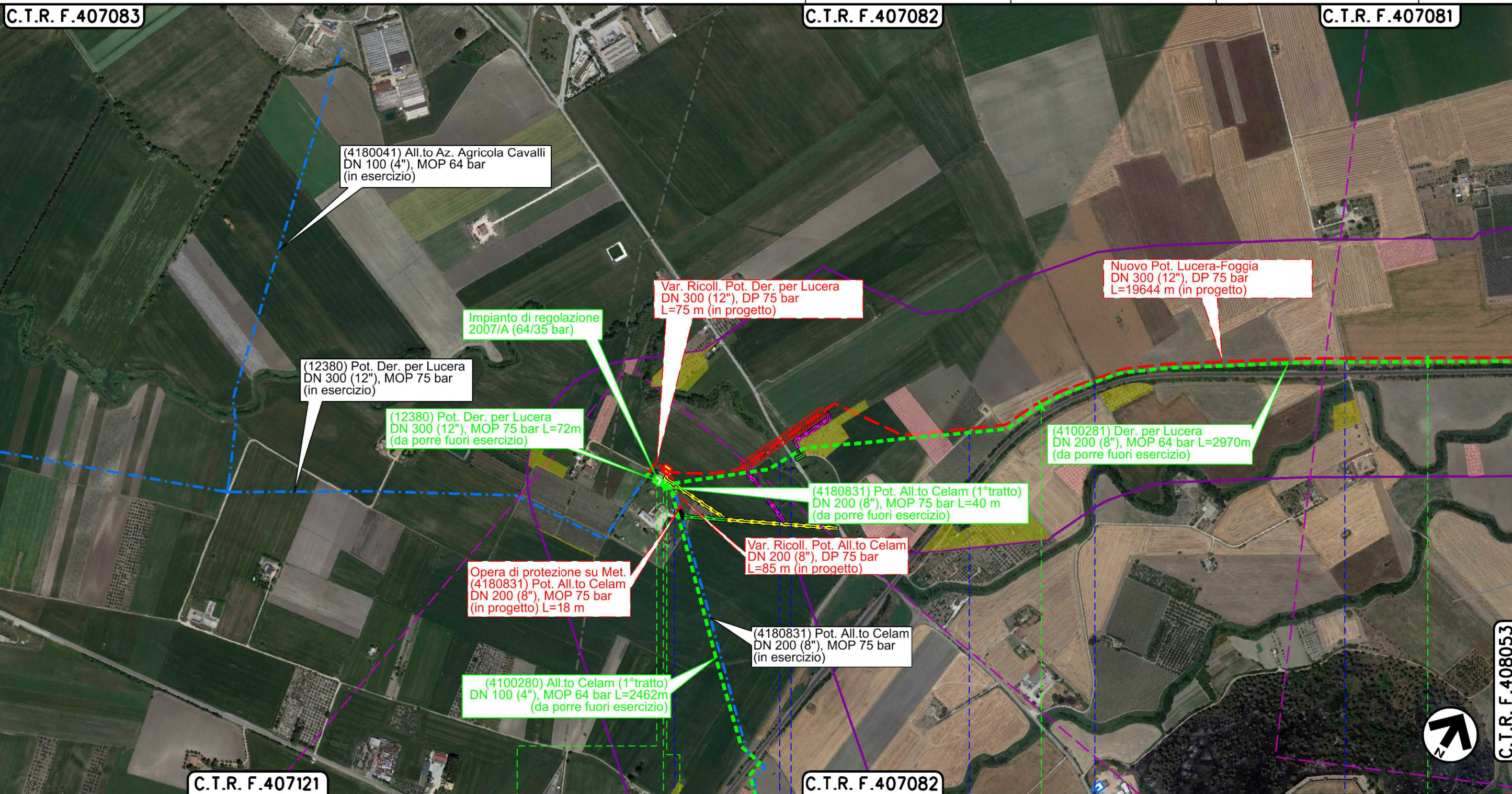

C.T.R. F. 407121

C.T.R. F. 407082

C.T.R. F. 408053

0 + 000 1 2

LUCERA  
FOGGIA

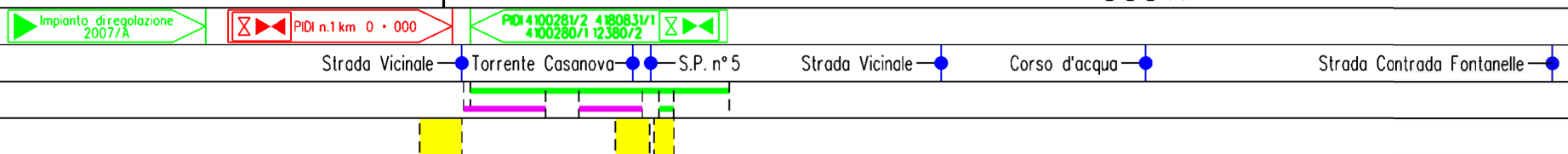

Il presente disegno è di proprietà aziendale - La Società tutelera i propri diritti a termine di legge.



Dismissione metanodotti: (4100281) Der. per Lucera DN 200(8"), (4100369) All.to Zuccherificio Eridania DN 200(8"), (4100280) All.to Celam DN 100(4"), (4101869) All.to Comune di Lucera DN100(4"), (4103731) All.to Fornaci Fiamma DN 100(4") ,(4103798) Col. Centrale Gas Reggente Lucera DN 200(8") e opere connesse

2	09/02/2023	AGGIORNAMENTO EMISSIONE PER PERMESSI	L.FALCETELLI	F.VITALI	G.CICCARELLI	Foglio <b>3</b> di 13 Scala <b>1:10000</b>
1	21/12/2022	EMISSIONE PER PERMESSI	L.FALCETELLI	F.VITALI	M.BEGINI	
INDICE	DATA	R E V I S I O N I	ELABORATO	VERIFICATO	APPROVATO	
			 		Dis. RIM-VEG-D-95330	
			Rif.TFM: 011-PJM4-017-90-DT-D-9533		Comm. NQ/R21032	

PLANIMETRIA CONTA ULIVI

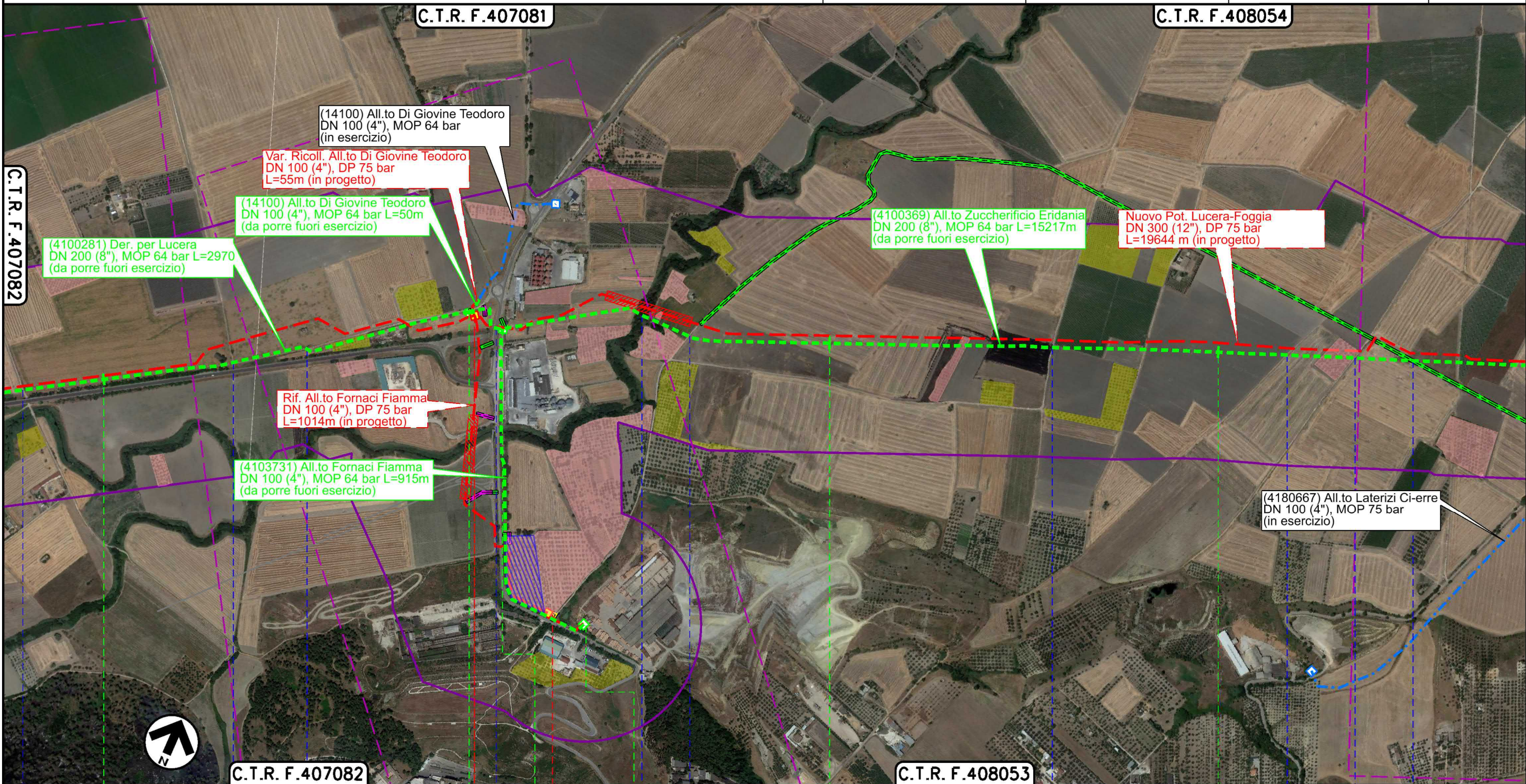

Il presente disegno è di proprietà aziendale - La Società tutelera i propri diritti a termine di legge.

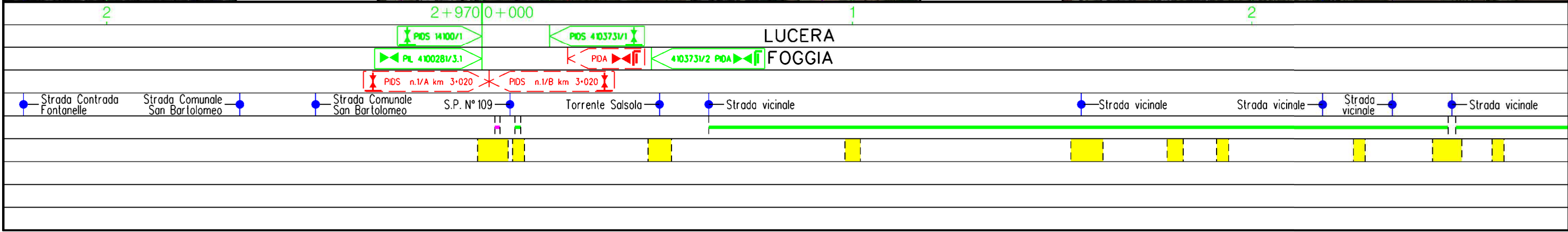



Dismissione metanodotti: (4100281) Der. per Lucera DN 200(8"), (4100369) All.to Zuccherificio Eridania DN 200(8"), (4100280) All.to Celam DN 100(4"), (4101869) All.to Comune di Lucera DN100(4"), (4103731) All.to Fornaci Fiamma DN 100(4") ,(4103798) Col. Centrale Gas Reggente Lucera DN 200(8") e opere connesse

2	09/02/2023	AGGIORNAMENTO EMISSIONE PER PERMESSI	L.FALCETELLI	F.VITALI	G.CICCARELLI	Foglio <b>4</b> di 13 Scala <b>1:10000</b>
1	21/12/2022	EMISSIONE PER PERMESSI	L.FALCETELLI	F.VITALI	M.BEGINI	
INDICE	DATA	R E V I S I O N I	ELABORATO	VERIFICATO	APPROVATO	
			 		Dis. RIM-VEG-D-95330	
			Rif.TFM: 011-PJM4-017-90-DT-D-9533		Comm. NQ/R21032	

## PLANIMETRIA CONTA ULIVI

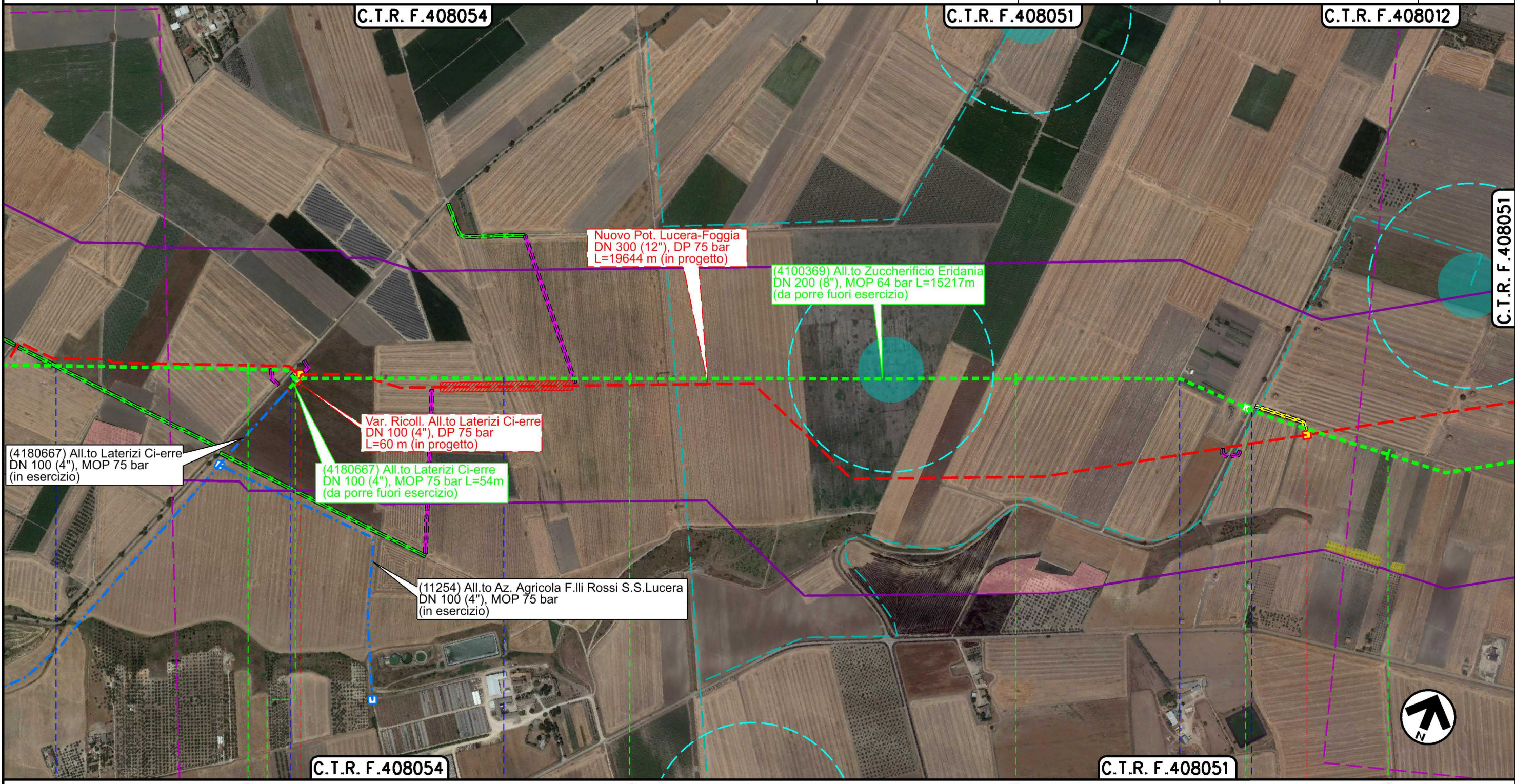

Il presente disegno è di proprietà aziendale - La Società tutelera i propri diritti a termine di legge.







Dismissione metanodotti: (4100281) Der. per Lucera DN 200(8"), (4100369) All.to Zuccherificio Eridania DN 200(8"), (4100280) All.to Celam DN 100(4"), (4101869) All.to Comune di Lucera DN100(4"), (4103731) All.to Fornaci Fiamma DN 100(4") ,(4103798) Col. Centrale Gas Reggente Lucera DN 200(8") e opere connesse

2	09/02/2023	AGGIORNAMENTO EMISSIONE PER PERMESSI	L.FALCETELLI	F.VITALI	G.CICCARELLI	Foglio <b>5</b> di 13 Scala <b>1:10000</b>
1	21/12/2022	EMISSIONE PER PERMESSI	L.FALCETELLI	F.VITALI	M.BEGINI	
INDICE	DATA	R E V I S I O N I	ELABORATO	VERIFICATO	APPROVATO	
			 		Dis. RIM-VEG-D-95330	
			Rif.TFM: 011-PJM4-017-90-DT-D-9533		Comm. NQ/R21032	

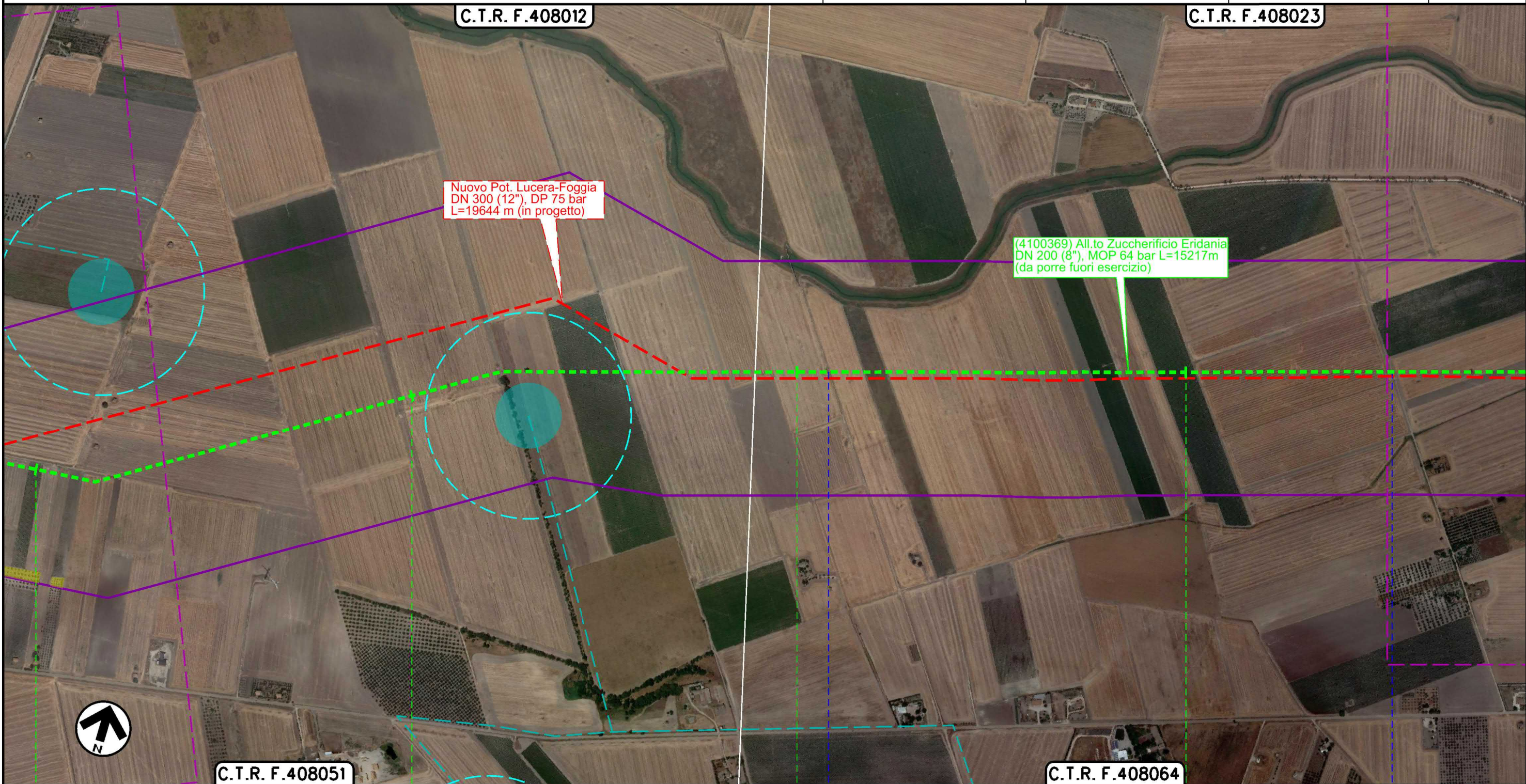
PLANIMETRIA CONTA ULIVI



Il presente disegno e' di proprieta' aziendale - La Societa' tutelera' i propri diritti a termine di legge.

6	7	8	9
LUCERA FOGGIA			
Strada Vicinale		Strada Vicinale	
			





Dismissione metanodotti: (4100281) Der. per Lucera DN 200(8"), (4100369) All.to Zuccherificio Eridania DN 200(8"), (4100280) All.to Celam DN 100(4"), (4101869) All.to Comune di Lucera DN100(4"), (4103731) All.to Fornaci Fiamma DN 100(4") ,(4103798) Col. Centrale Gas Reggente Lucera DN 200(8") e opere connesse

2	09/02/2023	AGGIORNAMENTO EMISSIONE PER PERMESSI	L.FALCETELLI	F.VITALI	G.CICCARELLI	Foglio <b>6</b> di 13 Scala 1:10000
1	21/12/2022	EMISSIONE PER PERMESSI	L.FALCETELLI	F.VITALI	M.BEGINI	
INDICE	DATA	R E V I S I O N I	ELABORATO	VERIFICATO	APPROVATO	
			 		Dis. RIM-VEG-D-95330	
			Rif.TFM: 011-PJM4-017-90-DT-D-9533		Comm. NQ/R21032	

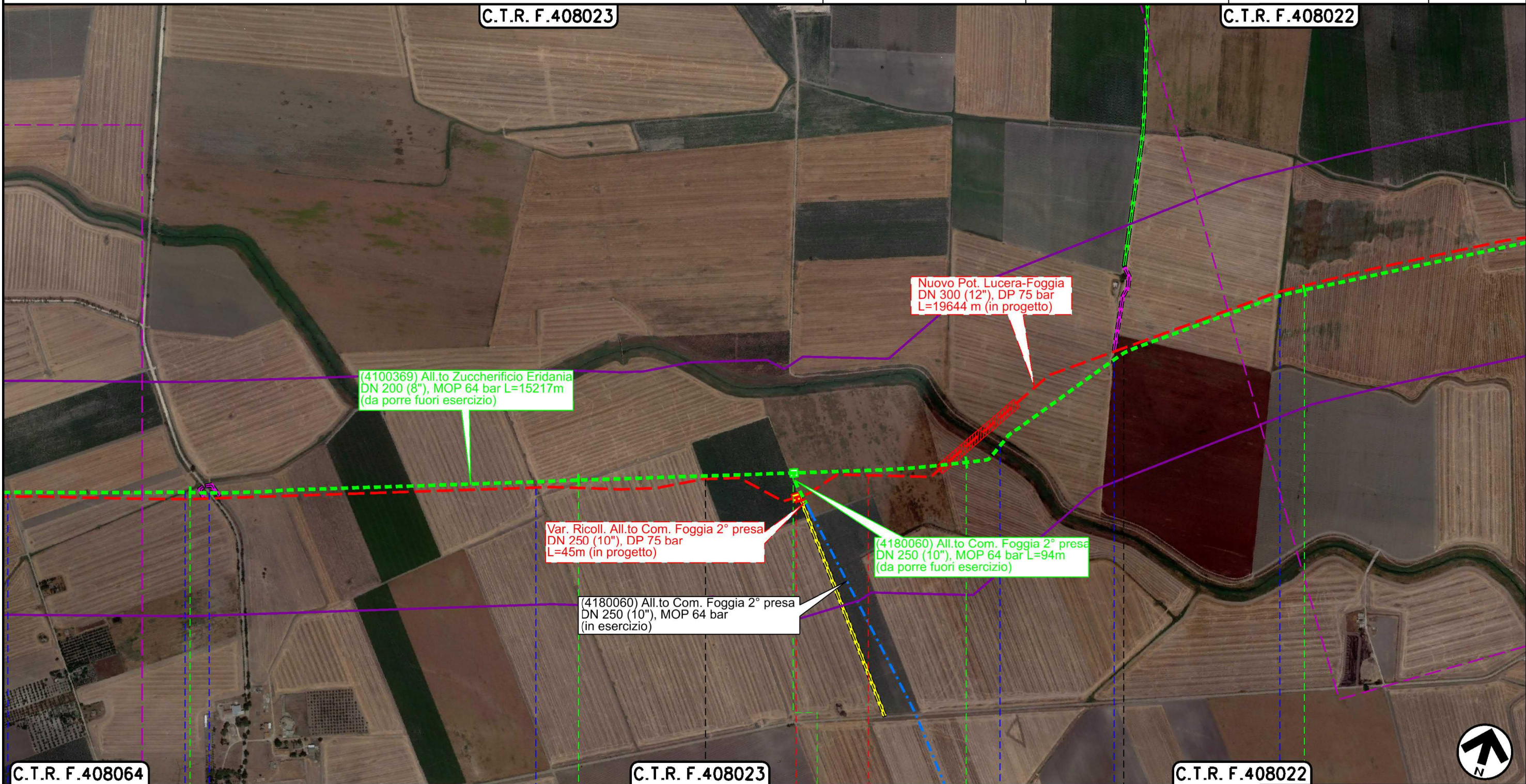
PLANIMETRIA CONTA ULIVI



10	11	15	12	13
LUCERA		FOGGIA		SAN SEVERO
FOGGIA				
		 		
Strada Vicinale	Corso d'acqua	S.P. n° 13	Corso d'acqua	Torrente Salsola
				Strada vicinale
				Fosso

Il presente disegno è di proprietà aziendale - La Società tutelera i propri diritti a termine di legge.



Dismissione metanodotti: (4100281) Der. per Lucera DN 200(8"), (4100369) All.to Zuccherificio Eridania DN 200(8"), (4100280) All.to Celam DN 100(4"), (4101869) All.to Comune di Lucera DN100(4"), (4103731) All.to Fornaci Fiamma DN 100(4") ,(4103798) Col. Centrale Gas Reggente Lucera DN 200(8") e opere connesse

2	09/02/2023	AGGIORNAMENTO EMISSIONE PER PERMESSI	L.FALCETELLI	F.VITALI	G.CICCARELLI
1	21/12/2022	EMISSIONE PER PERMESSI	L.FALCETELLI	F.VITALI	M.BEGINI
INDICE	DATA	R E V I S I O N I			
			ELABORATO	VERIFICATO	APPROVATO
			Dis. RIM-VEG-D-95330		
			Comm. NQ/R21032		

Foglio  
7  
di 13  
Scala  
1:10000

PLANIMETRIA CONTA ULIVI



Rif.TFM: 011-PJM4-017-90-DT-D-9533

C.T.R. F.408022	C.T.R. F.408021	C.T.R. F.408033
-----------------	-----------------	-----------------

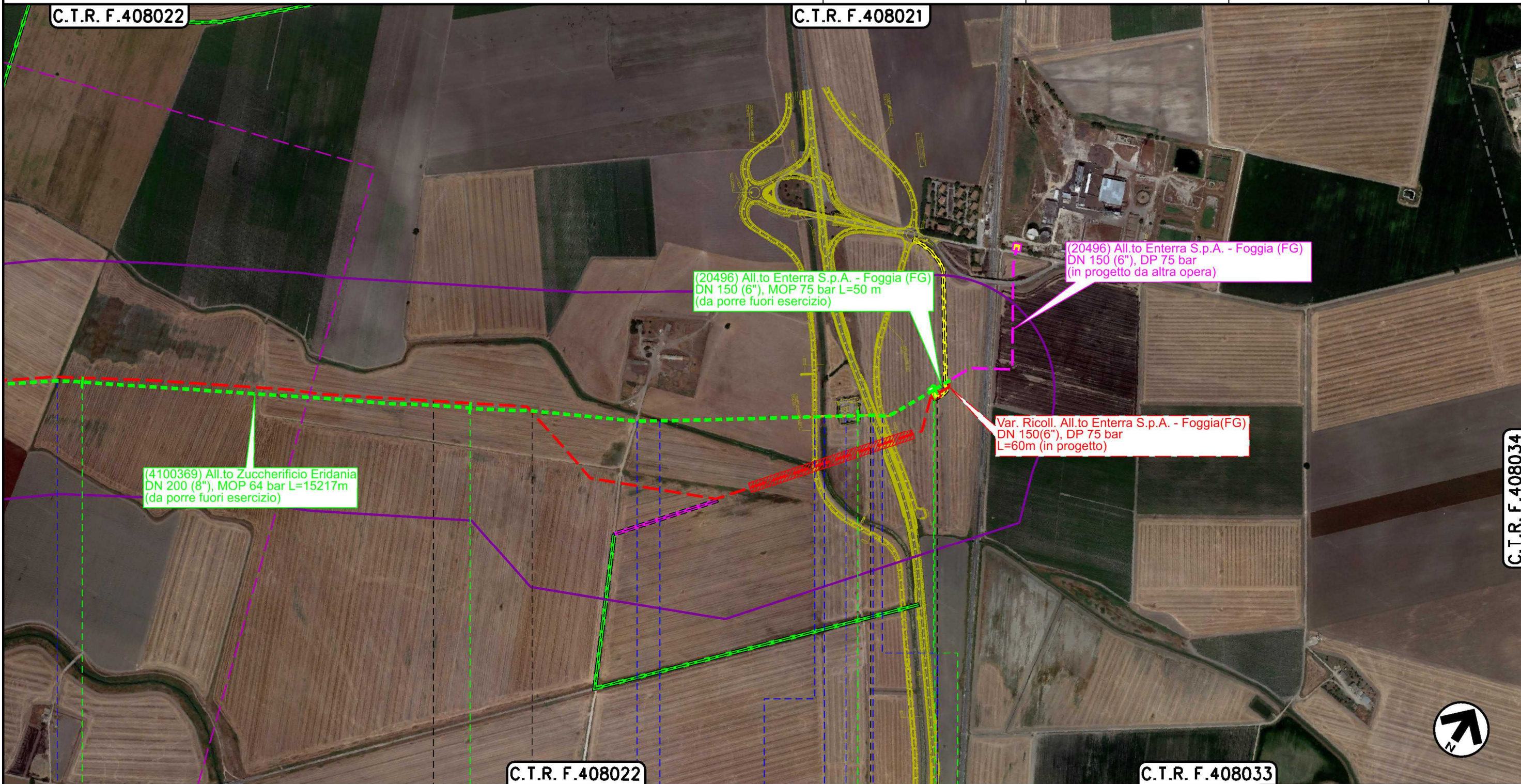

Il presente disegno è di proprietà aziendale - La Società tutelera i propri diritti a termine di legge.

C.T.R. F.408034

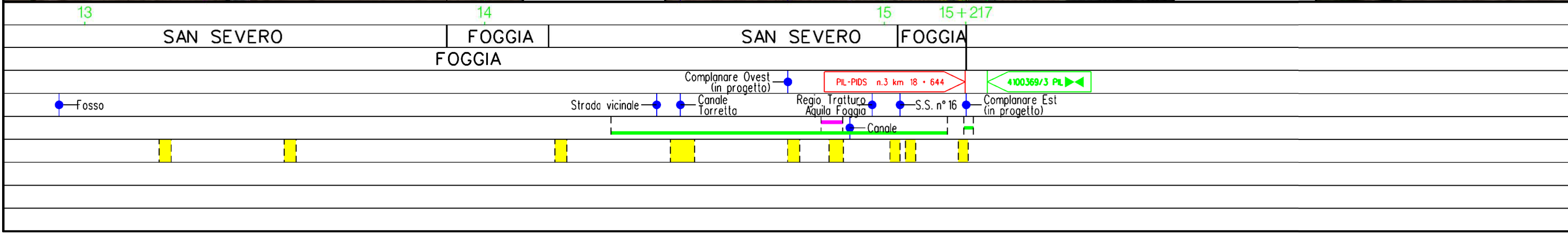



Dismissione metanodotti: (4100281) Der. per Lucera DN 200(8"), (4100369) All.to Zuccherificio Eridania DN 200(8"), (4100280) All.to Celam DN 100(4"), (4101869) All.to Comune di Lucera DN100(4"), (4103731) All.to Fornaci Fiamma DN 100(4") ,(4103798) Col. Centrale Gas Reggente Lucera DN 200(8") e opere connesse

2	09/02/2023	AGGIORNAMENTO EMISSIONE PER PERMESSI	L.FALCETELLI	F.VITALI	G.CICCARELLI
1	21/12/2022	EMISSIONE PER PERMESSI	L.FALCETELLI	F.VITALI	M.BEGINI
INDICE	DATA	R E V I S I O N I	ELABORATO	VERIFICATO	APPROVATO
			Dis. RIM-VEG-D-95330		
			Comm. NQ/R21032		

Foglio  
8  
di 13  
Scala  
1:5000

PLANIMETRIA CONTA ULIVI



RiF.TFM: 011-PJM4-017-90-DT-D-9533

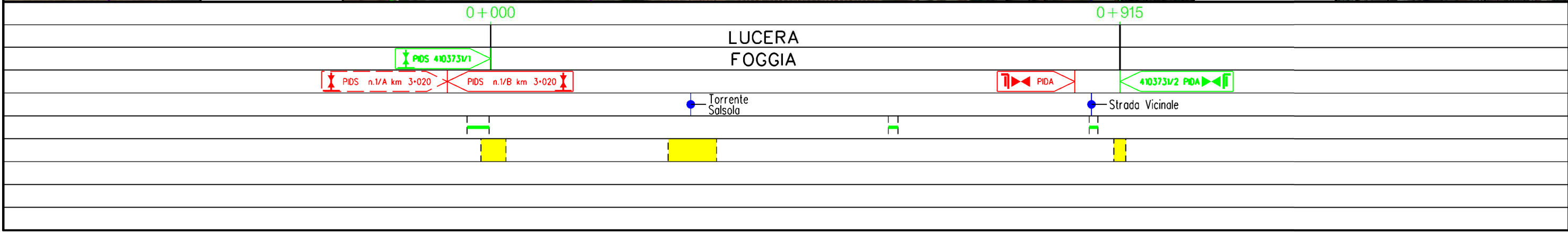
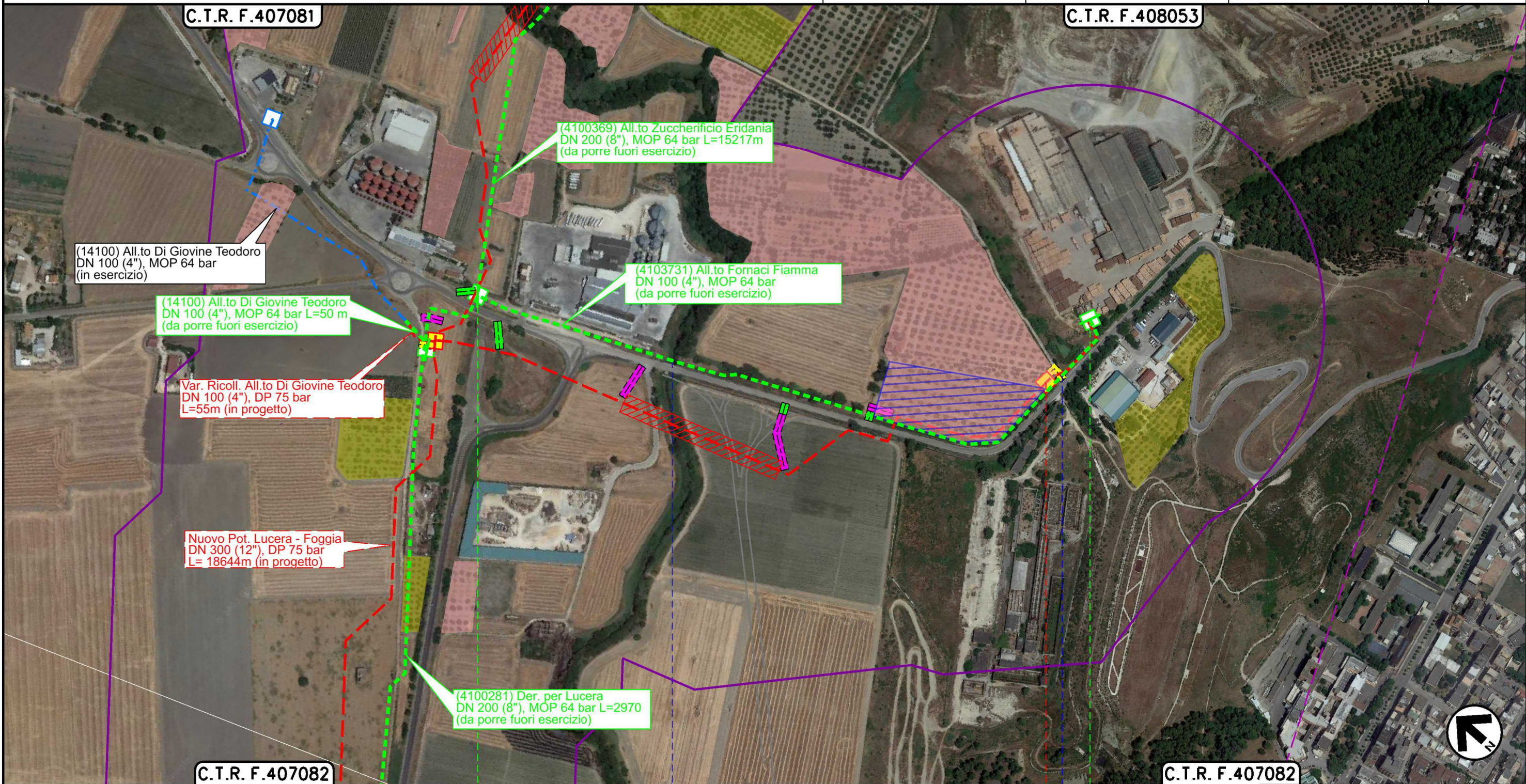

Il presente disegno è di proprietà aziendale - La Società tutelera i propri diritti a termine di legge.



Dismissione metanodotti: (4100281) Der. per Lucera DN 200(8"), (4100369) All.to Zuccherificio Eridania DN 200(8"), (4100280) All.to Celam DN 100(4"), (4101869) All.to Comune di Lucera DN100(4"), (4103731) All.to Fornaci Fiamma DN 100(4") ,(4103798) Col. Centrale Gas Reggente Lucera DN 200(8") e opere connesse

2	09/02/2023	AGGIORNAMENTO EMISSIONE PER PERMESSI	L.FALCETELLI	F.VITALI	G.CICCARELLI	Foglio <b>9</b> di 13 Scala 1:10000
1	21/12/2022	EMISSIONE PER PERMESSI	L.FALCETELLI	F.VITALI	M.BEGINI	
INDICE	DATA	R E V I S I O N I	ELABORATO	VERIFICATO	APPROVATO	
			Dis. RIM-VEG-D-95330			
			Comm. NQ/R21032			

### PLANIMETRIA CONTA ULIVI

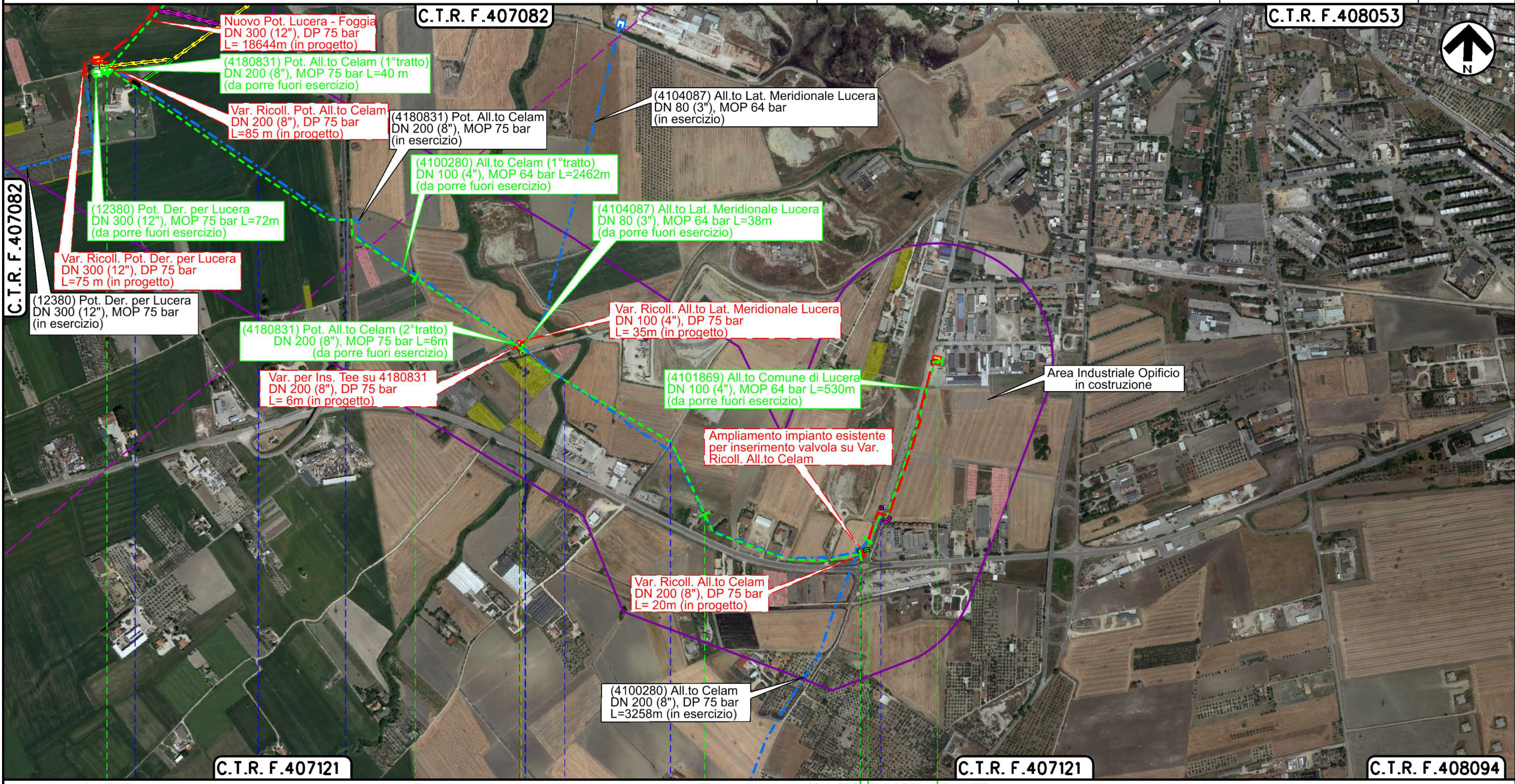

Il presente disegno è di proprietà aziendale - La Società tutelera i propri diritti a termine di legge.

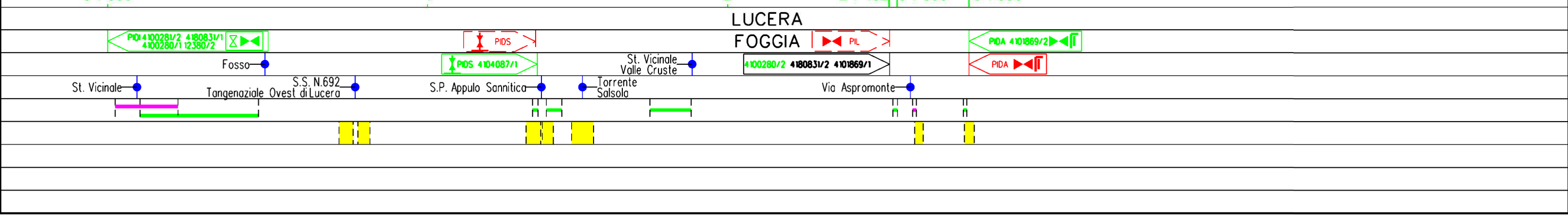



Dismissione metanodotti: (4100281) Der. per Lucera DN 200(8"), (4100369) All.to Zuccherificio Eridania DN 200(8"), (4100280) All.to Celam DN 100(4"), (4101869) All.to Comune di Lucera DN100(4"), (4103731) All.to Fornaci Fiamma DN 100(4") ,(4103798) Col. Centrale Gas Reggente Lucera DN 200(8") e opere connesse

2	09/02/2023	AGGIORNAMENTO EMISSIONE PER PERMESSI	L.FALCETELLI	F.VITALI	G.CICCARELLI
1	21/12/2022	EMISSIONE PER PERMESSI	L.FALCETELLI	F.VITALI	M.BEGINI
INDICE	DATA	R E V I S I O N I			
			ELABORATO	VERIFICATO	APPROVATO
			Dis. RIM-VEG-D-95330		
			Comm. NQ/R21032		

Foglio  
10  
di 13  
Scala  
1:5000

PLANIMETRIA CONTA ULIVI



Rif.TFM: 011-PJM4-017-90-DT-D-9533

C.T.R. F.408094

C.T.R. F.408094

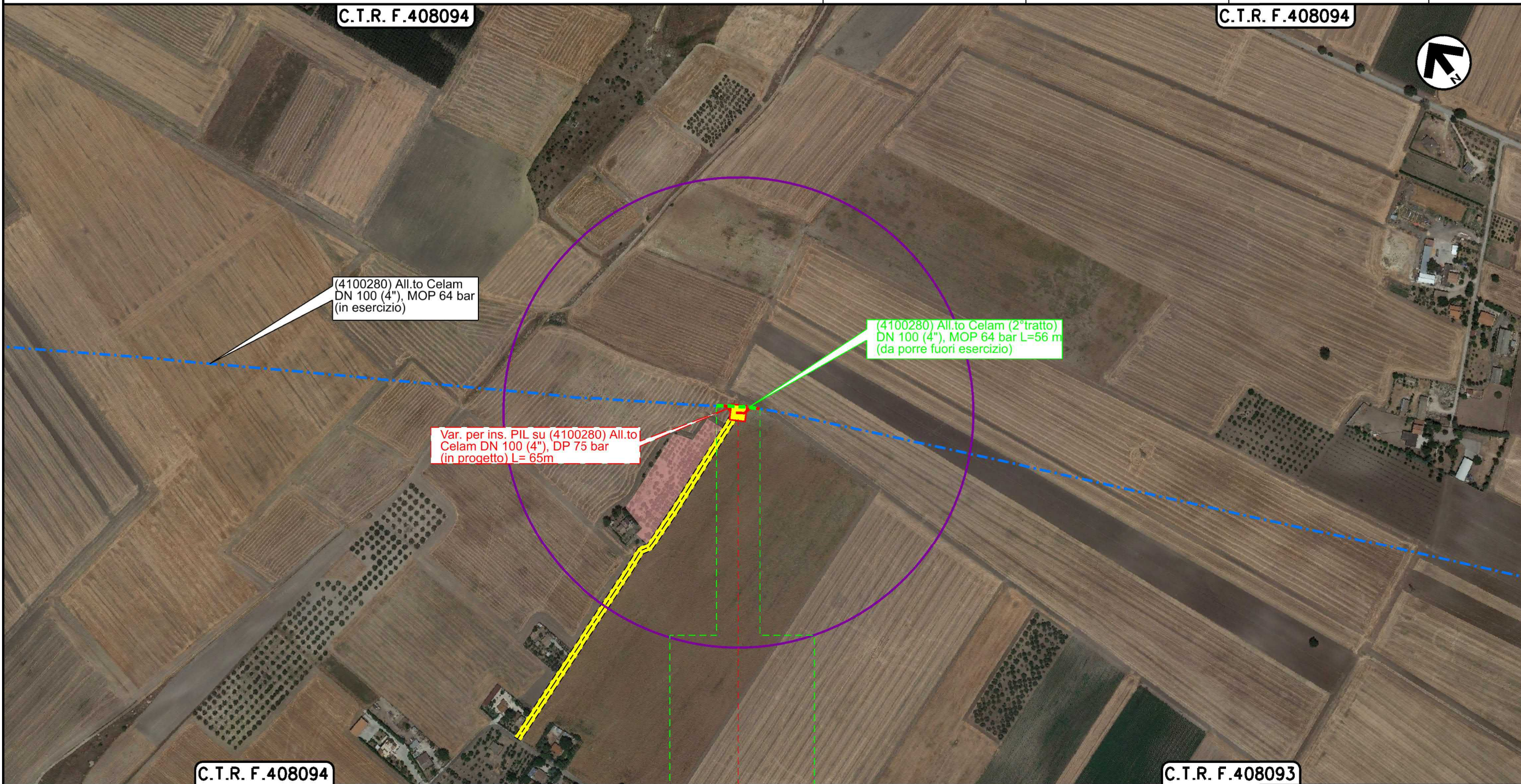

0+000      0+056

LUCERA  
FOGGIA



Il presente disegno è di proprietà aziendale - La Società tutelera i propri diritti a termine di legge.



Dismissione metanodotti: (4100281) Der. per Lucera DN 200(8"), (4100369) All.to Zuccherificio Eridania DN 200(8"), (4100280) All.to Celam DN 100(4"), (4101869) All.to Comune di Lucera DN100(4"), (4103731) All.to Fornaci Fiamma DN 100(4") ,(4103798) Col. Centrale Gas Reggente Lucera DN 200(8") e opere connesse

2	09/02/2023	AGGIORNAMENTO EMISSIONE PER PERMESSI	L.FALCETELLI	F.VITALI	G.CICCARELLI
1	21/12/2022	EMISSIONE PER PERMESSI	L.FALCETELLI	F.VITALI	M.BEGINI
INDICE	DATA	R E V I S I O N I	ELABORATO	VERIFICATO	APPROVATO
			Dis. RIM-VEG-D-95330		
			Comm. NQ/R21032		

Foglio  
11  
di 13  
Scala  
1:5000

PLANIMETRIA CONTA ULIVI



Ri.F.TFM: 011-PJM4-017-90-DT-D-9533

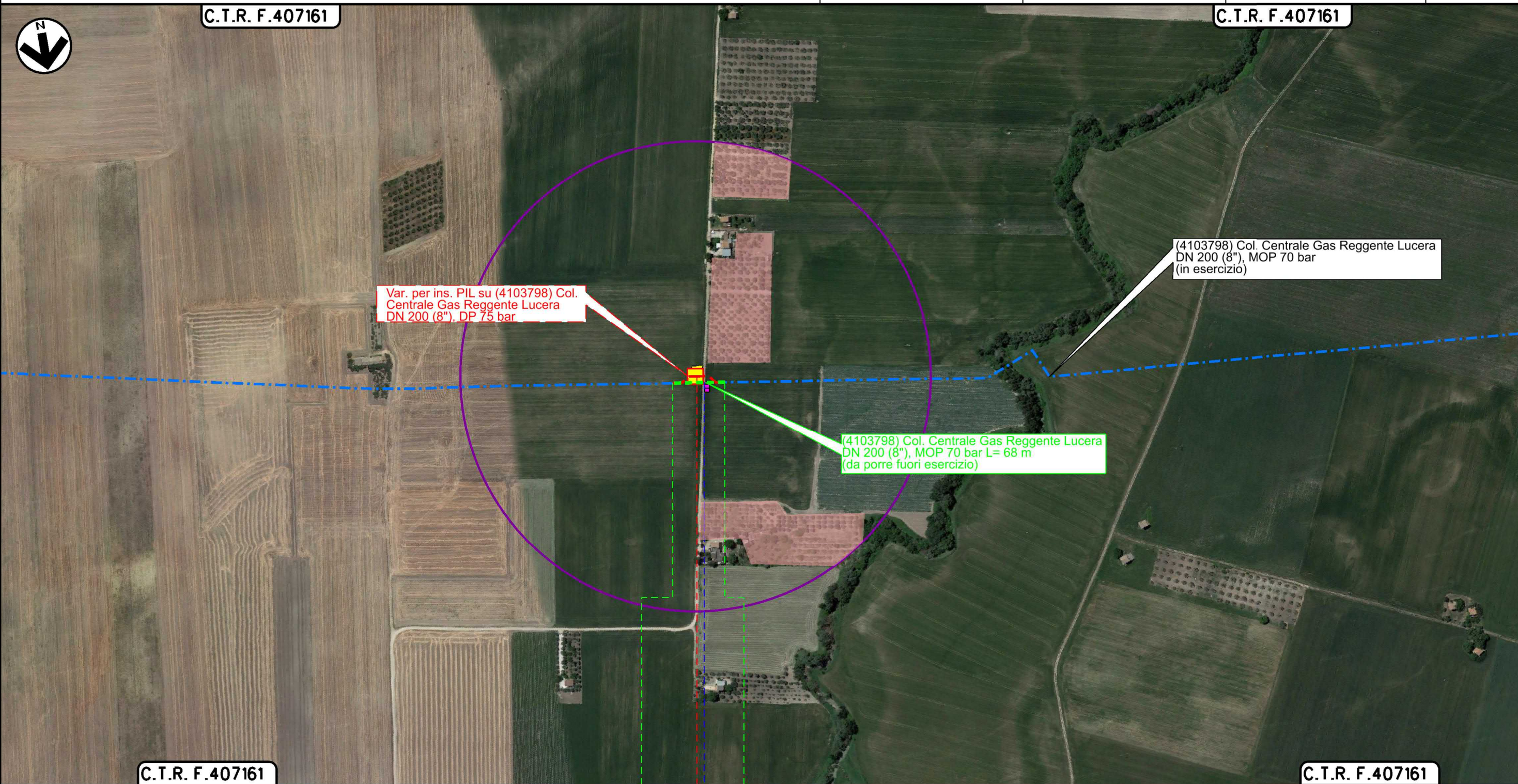

0+000      0+068

LUCERA  
FOGGIA



Strada

Il presente disegno è di proprietà aziendale - La Società tutelera i propri diritti a termine di legge.



Dismissione metanodotti: (4100281) Der. per Lucera DN 200(8"), (4100369) All.to Zuccherificio Eridania DN 200(8"), (4100280) All.to Celam DN 100(4"), (4101869) All.to Comune di Lucera DN100(4"), (4103731) All.to Fornaci Fiamma DN 100(4") ,(4103798) Col. Centrale Gas Reggente Lucera DN 200(8") e opere connesse

2	09/02/2023	AGGIORNAMENTO EMISSIONE PER PERMESSI	L.FALCETELLI	F.VITALI	G.CICCARELLI
1	21/12/2022	EMISSIONE PER PERMESSI	L.FALCETELLI	F.VITALI	M.BEGINI
INDICE	DATA	R E V I S I O N I	ELABORATO	VERIFICATO	APPROVATO
			Dis. RIM-VEG-D-95330		
			Comm. NQ/R21032		

Foglio  
12  
di 13  
Scala  
1:5000

PLANIMETRIA CONTA ULIVI



Rif.TFM: 011-PJM4-017-90-DT-D-9533

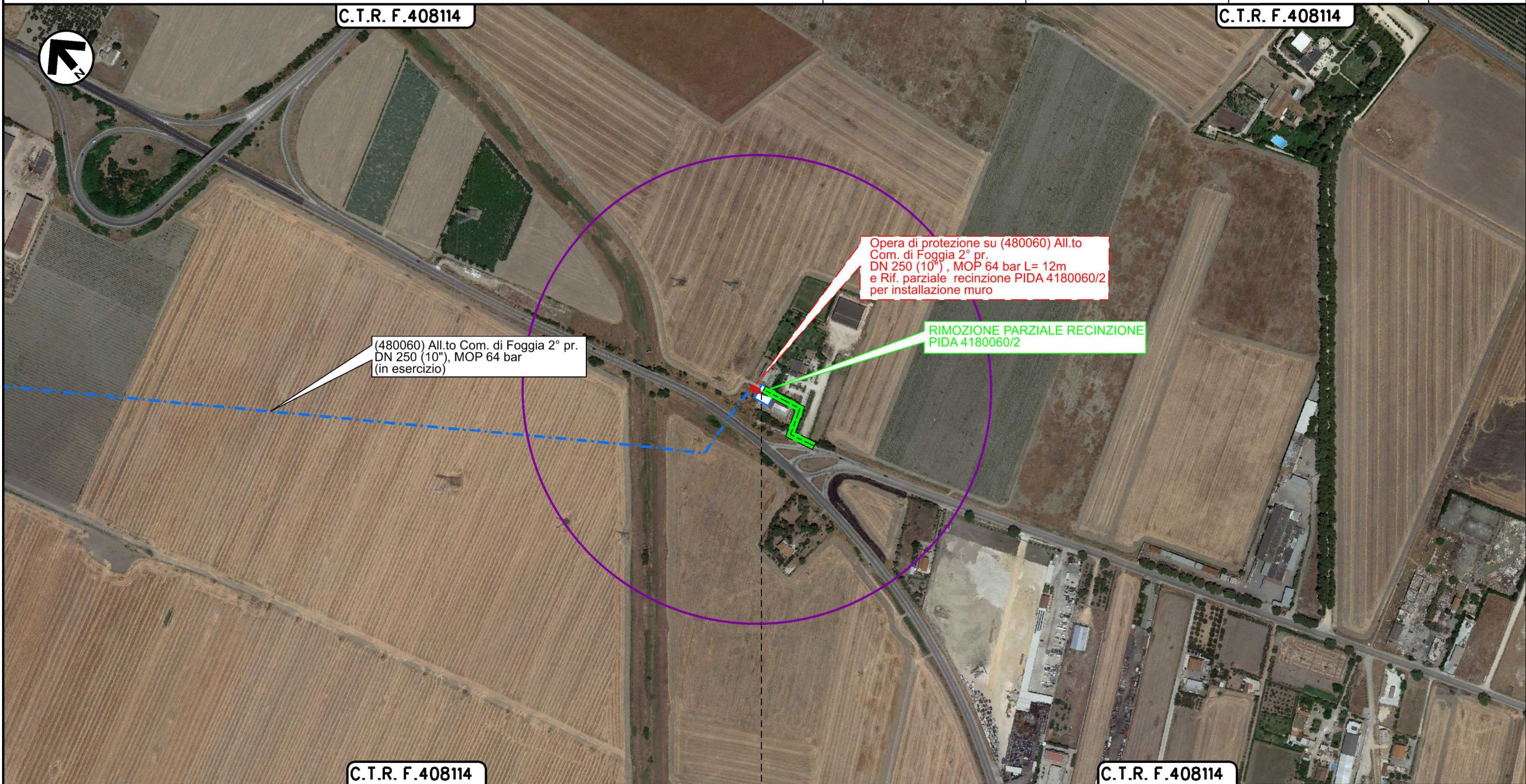

(480060) All.to Com. di Foggia 2° pr.  
DN 250 (10"), MOP 64 bar  
(in esercizio)

Opera di protezione su (480060) All.to  
Com. di Foggia 2° pr.  
DN 250 (10"), MOP 64 bar L= 12m  
e Rif. parziale recinzione PIDA 4180060/2  
per installazione muro

RIMOZIONE PARZIALE RECINZIONE  
PIDA 4180060/2

PIDA 4180060/2  
RIMOZIONE PARZIALE RECINZIONE

FOGGIA  
FOGGIA

Il presente disegno è di proprietà aziendale - La Società tutelerà i propri diritti a termine di legge.











## PLANIMETRIA CONTA ULIVI

### LEGENDA





#### SIMBOLOGIA CARTOGRAFICA

- |   |   |  |   |
|---|---|--|---|
|  | Metanodotto in progetto                           |  | Altri metanodotti in progetto                             |
|  | Metanodotti in esercizio                          |  | Altri metanodotti esistenti                               |
|  | Metanodotti da porre fuori esercizio e recuperare |  | Gallerie, Tunnel, Mini-Microtunnel, Raise Boring e T.O.C. |
|  | Aree impianti stacco-terminale in progetto        |  | Impianti di linea in progetto                             |
|  | Aree impianti stacco-terminale esistenti          |  | Impianti di linea su rete in esercizio                    |
|  | Strade di accesso provvisorio                     |  | Impianti di linea da porre fuori esercizio e recuperare   |
|  | Strada di accesso all'impianto                    |  | Piazzola di stoccaggio tubazioni                          |
|  | Adeguamento strade esistenti                      |  | Strade di recente realizzazione                           |
|  | Limite sovrapposizione fogli                      |  | Aerogeneratore in progetto                                |
|   |   |  | Fascia di rispetto dall'aerogeneratore                    |

#### SIMBOLOGIA MECCANICA

-  Punto di intercettazione di linea (P.I.L.)
-  Punto di intercettazione di derivazione importante (P.I.D.I.)
-  Punto di intercettazione di derivazione semplice con stacco da P.I.L. (P.I.D.S.)
-  Punto di intercettazione e derivazione semplice con stacco da Linea (P.I.D.S.)
-  Punto di intercettazione con discaggio di allacciamento (P.I.D.A.)
-  Punto predisposto per il discaggio di allacciamento (P.P.D.A.)
-  Punto di sezionamento elettrico terminale (P.S.E.T.)
-  Stazione predisposta per lancio e ricevimento PIG
-  Impianto di riduzione/regolazione della pressione

#### SIMBOLOGIA TEMATICA

-  Fascia di studio (100 m dall'asse della condotta)
-  Oliveti giovani
-  Oliveti adulti
-  Oliveto con individui di diametro compreso tra 70 e 100 cm

Il presente disegno è di proprietà aziendale - La Società tutela i propri diritti a termine di legge.

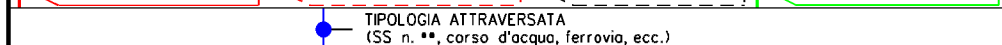
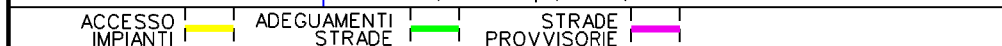
Progressiva chilometrica	N.	
Comuni		
Province		
Impianti		
Attraversamenti		
Strade - Piste - Piazzole tubazioni		
Fascia di lavoro	