BONORVA SUD - PLANIMETRIA DEGLI INTERVENTI DI BONIFICA STRAORDINARIA - Asta principale - Scavi e bonifiche

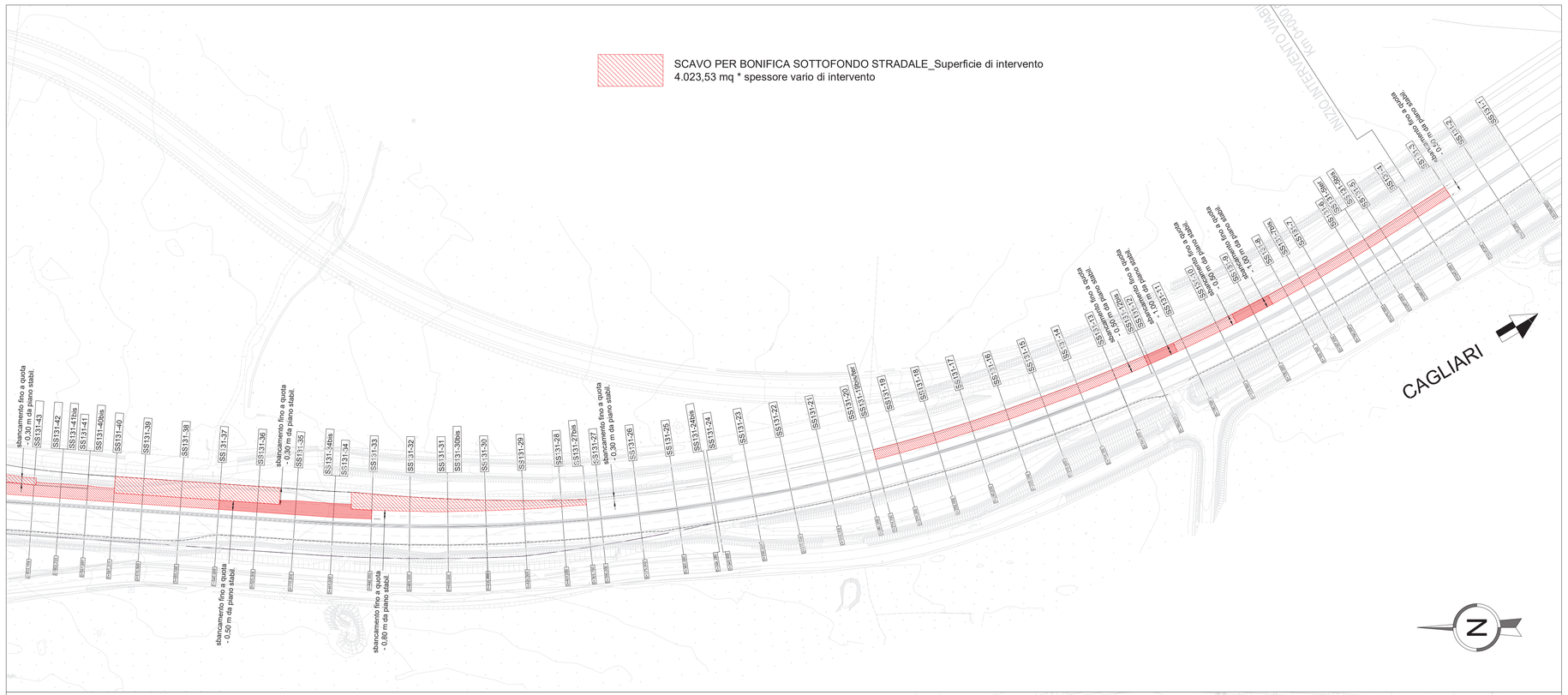

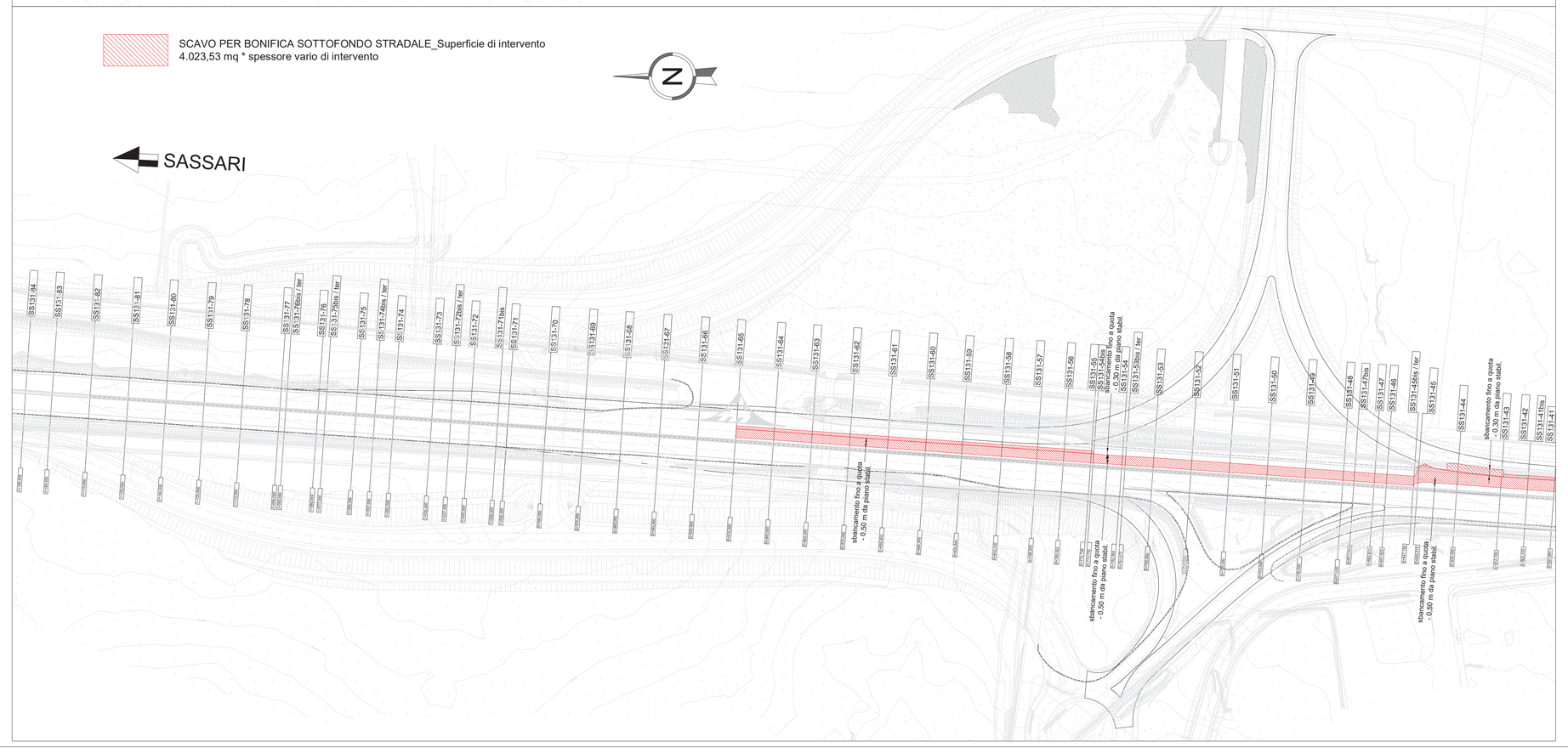

N.O.	Art. di elenc	INDICAZIONE DEI LAVORI E DELLE PROVVISTE	FATTORI Num.	Lunghezza	Larghezza	Altezza	Peso	Prodotti
		LAVORI A MISURA						
		COMPUTO METRICO						
		- SUPCAT B1 - MOVIMENTI DI MATERIA - SVINCOLO BONORVA SUD -						
		- Imprevisto geologico Carregiata Est - Svincolo SUD SS131						
1	A.03.004.a	DEMOLIZIONE DI SOVRASTRUTTURA STRADALE - SENZA REIMPIEGO DI MATERIALI					68,480	68,480
						Sommano	*mc*	*68,480*
2	PA.OC.13	FRESATURA DI STRATI DI PAVIMENTAZIONE IN CONGLOMERATO BITUMINOSO					97 763,900	97 763,900
						Sommano	*mq x cm*	*97 763,900*
3	A.01.001	SCAVO DI SBANCAMENTO IN MATERIE DI QUALSIASI NATURA					1 949,670	1 949,670
						Sommano	*mc*	*1 949,670*
4	A.001.010	SOVRAPREZZO PER TRASPORTO A DISCARICA E/O DA CAVA DI PRESTITO OLTRE 5 KM					445,112	445,112
						Sommano	*mc x km*	*445,112*
5	PA.OC.01	COMPATTAZIONE DEL PIANO DI POSA NEI TRATTI IN TRINCEA - SU TERRENI APPARTENENTI AI GRUPPI A.4, A.2-6, A.2-7, A.I					4 023,530	4 023,530
						Sommano	*mq*	*4 023,530*
6	E.01.030.a	FORNITURA E STESA DI TELI DI GEOTESSILE CON FUNZIONE DI SEPARAZIONE E FILTRAZIONE					6 998,470	6 998,470
						Sommano	*mq*	*6 998,470*
7	A.02.003.c	FORNITURA MATERIALI PER RILAVATO DA CAVE CON DISTANZA < 5 - AREA SUD. NA, PZ, CB, BA, CZ, CA, PA.					1 949,670	1 949,670
						Sommano	*mc*	*1 949,670*
8	A.02.003.c	FORNITURA MATERIALI PER RILAVATO DA CAVE CON DISTANZA < 5 - AREA SUD. NA, PZ, CB, BA, CZ, CA, PA.					1 949,670	1 949,670
						Sommano	*mc*	*1 949,670*
9	NP.E.OC.109	INDENNITA' DI DEPOSITO MATERIALE PROVENIENTE DAGLI SCAVI Il prezzo comprende e compensa ogni altro oneri e/o prestazione					2 437,090	2 437,090
						Sommano	*mc*	*2 437,090*
10	E.08.006.17.03.02	CONFERIMENTO A DISCARICA AUTORIZZATA E/O AD IMPIANTO DI RECUPERO - COD CER 17 03 02 MISCELE BITUMINOSE DIVERSE.....					151,340	151,340
						Sommano	*t*	*151,340*
11	D.01.001.c	FONDAZIONE STRADALE IN MISTO GRANULARE STABILIZZATO - PER AREA SUD. NA, PZ, CB, BA, CZ, CA, PA					350,793	350,793
						Sommano	*mc*	*350,793*
12	D.01.003	FONDAZIONE STRADALE IN MISTO CEMENTATO					350,790	350,790
						Sommano	*mc*	*350,790*
13	NP_04 (Ex NP_01)	STRATO DI BASE REALIZZATO IN IMPIANTO O IN SITO MEDIANTE L'IMPIEGO DI FRESATO RIGENERATO CON EMULSIONE BITUMINOSATA MOODIFICATA A CEMENTO					272,840	272,840
						Sommano	*mc*	*272,840*
14	NP_16	ESECUZIONE DI RAPPEZZI LOCALIZZATI - SOVRAPREZZO PER L'IMPIEGO DI GEOGRIGLIE					1 706,530	1 706,530
						Sommano	*mq*	*1 706,530*

SEZIONE TIPO D'INTERVENTO SU SEZ.51 - ANTE OPERAM

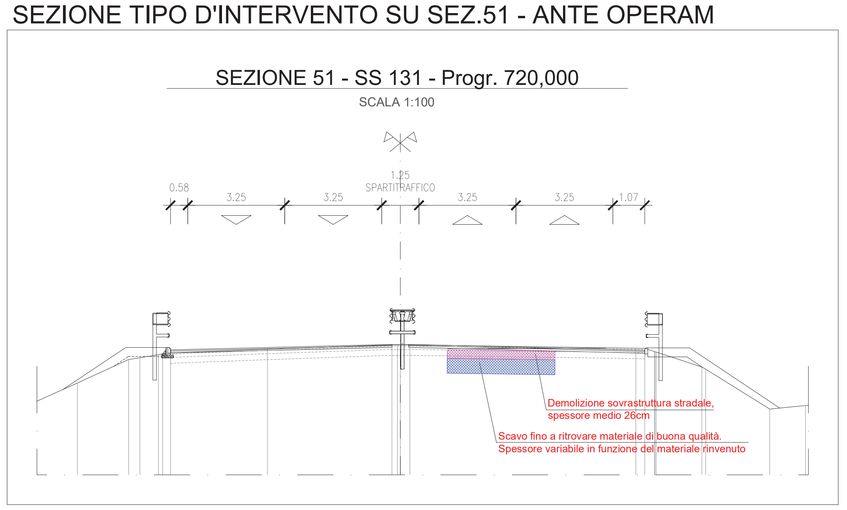

SEZIONE TIPO D'INTERVENTO SU SEZ.51 - POST OPERAM

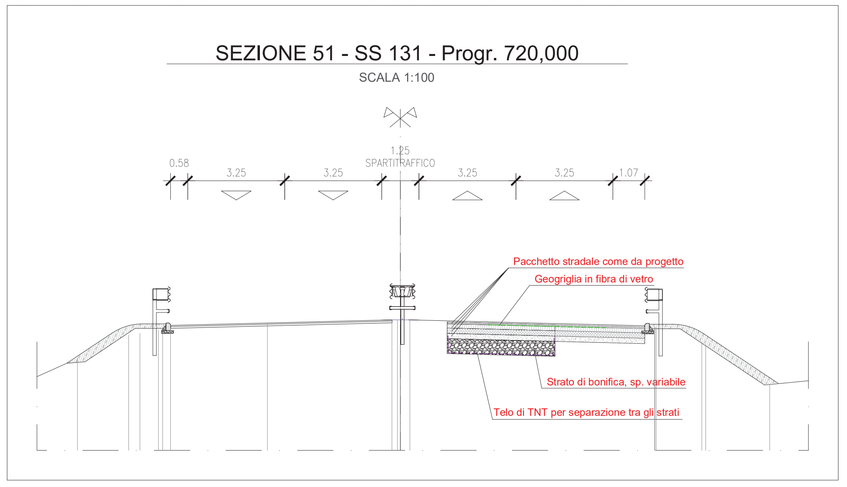

PIANTA CHIAVE

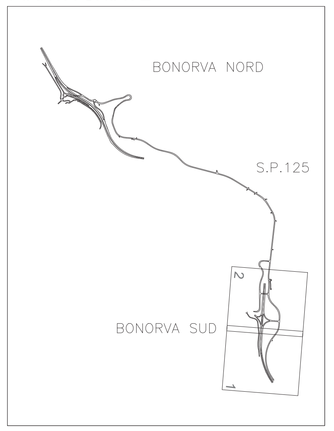

anas GRUPPO FS ITALIANE

Struttura Territoriale Sardegna

S.S. 131 di "Carlo Felice"

Adeguamento e messa in sicurezza della S.S.131
Risoluzione dei nodi critici – 1° stralcio
dal km 158+000 al km 162+700

PERIZIA DI VARIANTE TECNICA
Numero 9131 del 10/02/2022

CA283

IL RESP. DEL PROCEDIMENTO
Dott. Ing. Francesco Marco Pinna

IL DIRETTORE DEI LAVORI
Dott. Ing. Roberto Tedesco

IL DIRETTORE OPERATIVO
Geom. Ignazio Francesco Piu
Dott. Ing. Matteo Deligia
Geom. Daniele Murgia

COORDINATORE PER LA SICUREZZA IN FASE DI ESECUZIONE
Dott. Ing. Gianni Cugliotta

PROTOCOLLO

DATA

IMPRESA APPALTATRICE
RTI: Consorzio Stabile Medil S. C. P. A. (mandataria); Ottoerre Group s.r.l.; Achenza s.r.l.; Industria Costruzioni s.r.l.

PROGETTO STRADALE – NUOVI SVINCOLI
Completamento/adeguamento svincolo di Bonorva sud al Km 158+650

Interventi di Bonifica straordinaria – Scavi e bonifiche
Asse principale – Planimetria

CODICE PROGETTO PROGETTO	LIV. PROG.	N. PROG.	NOME FILE V01PS00TRAPP14_A	REVISIONE	SCALA:
PVCA01	E	2201	CODICE ELAB. V01PS00TRAPP14	A	1:1000

REV.	DESCRIZIONE	DATA	REDATTO	VERIFICATO	APPROVATO
D					
C					
B					
A	EMISSIONE				