

**REGIONE SICILIA**  
**PROVINCIA DI CATANIA**  
 COMUNE DI RAMACCA  
 COMUNE DI PATERNÒ  
 COMUNE DI BELPASSO

**OGGETTO**  
 PROGETTO DI UN IMPIANTO AGRO-FOTOVOLTAICO PER UNA POTENZA NOMINALE DI 16.315 MWp  
 (13 MW IN IMMISSIONE) INTEGRATO DA UN SISTEMA DI ACCUMULO DA 6,66 MW E RELATIVE  
 OPERE DI CONNESSIONE DA REALIZZARSI NEI COMUNI DI RAMACCA, PATERNÒ E BELPASSO (CT)  
**PROGETTO DEFINITIVO**

**PROPONENTE**

**TITOLO**  
 RILIEVO PLANOALTIMETRICO  
 AREA SSE

**PROGETTISTA**  
 Dott. Ing. Girolamo Gorgone  
**Collaboratori**  
 Dott. Carmelo Danilo Pileri  
 Ing. Gioacchino Ruisi  
 All. Arch. Flavia Termini  
 Dott. Haritiana Ratsimba  
 Dott. Giuseppina Brucato

**CODICE ELABORATO**  
 XL\_T\_02\_A\_C  
 SCALA 1:2000

| N° Rev. | DESCRIZIONE REVISIONE | DATA | ELABORATO | VERIFICATO | APPROVATO |
|---------|-----------------------|------|-----------|------------|-----------|
|         |                       |      |           |            |           |
|         |                       |      |           |            |           |
|         |                       |      |           |            |           |
|         |                       |      |           |            |           |
|         |                       |      |           |            |           |
|         |                       |      |           |            |           |
|         |                       |      |           |            |           |
|         |                       |      |           |            |           |
|         |                       |      |           |            |           |
|         |                       |      |           |            |           |

**Rif. PROGETTO**  
 N. \_\_\_\_\_

NOME FILE DI STAMPA  
 SCALA DI STAMPA DA FILE

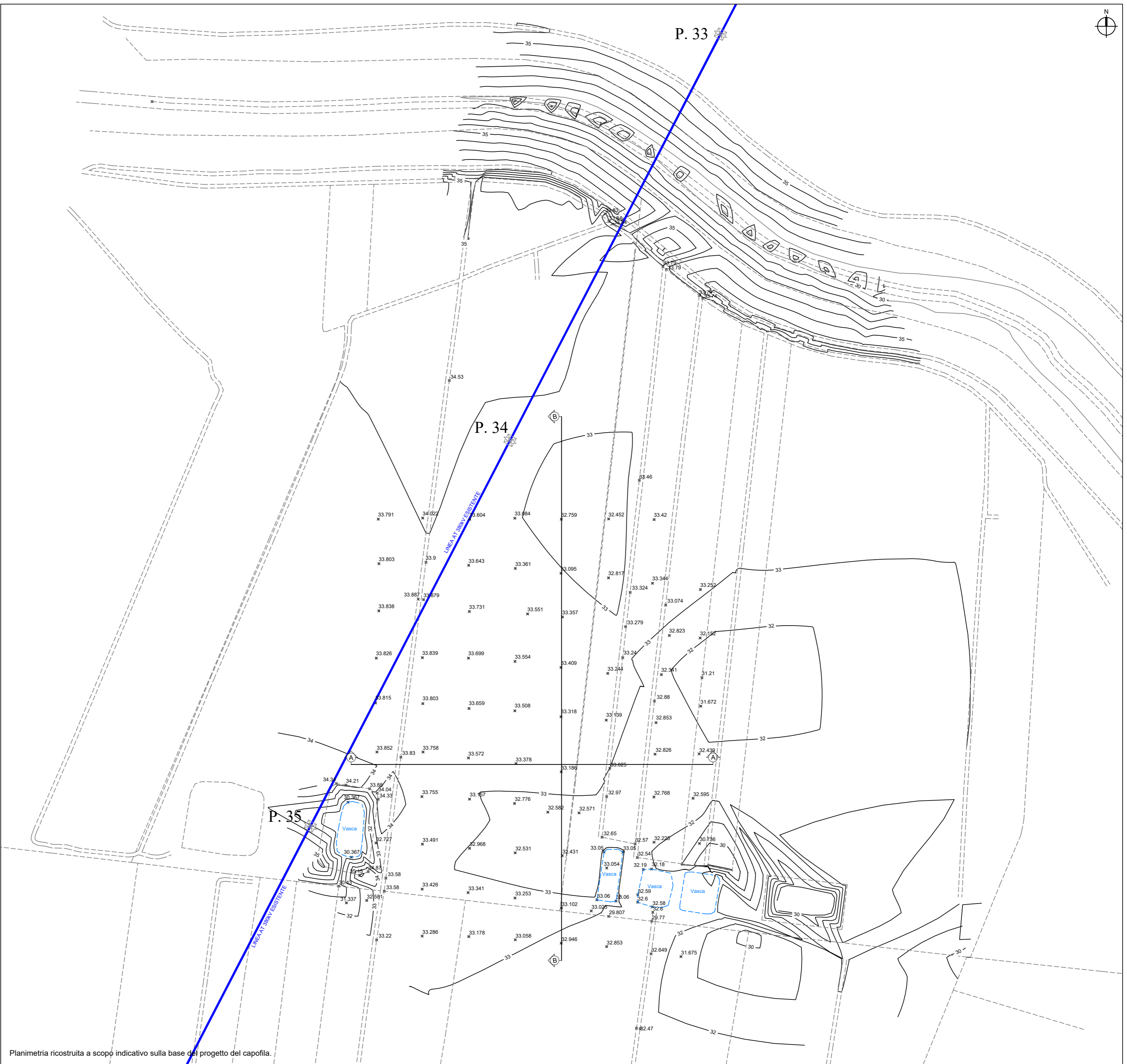

Planimetria ricostruita a scopo indicativo sulla base del progetto del capofila.