

REGIONE PUGLIA  
PROVINCIA DI FOGGIA  
COMUNE DI FOGGIA



PROGETTO DI UN LOTTO DI IMPIANTI AGRIVOLTAICI E DELLE RELATIVE OPERE DI CONNESSIONE, CON COLTIVAZIONE DI PRATO FORAGGERO VOLTA AL SOSTENTAMENTO DI UN ALLEVAMENTO DI BUFALE DA REALIZZARE NEL COMUNE DI FOGGIA (FG) IN CONTRADA TORRE DI LAMA AL FG. FG. N. 9 PP. N. 14, 119, 144, 145, 146, 86, 301, 302, 692 E 693, DI POTENZA DI 15.233,400 kW DENOMINATO "TORRE DI LAMA 3"

PROGETTO DEFINITIVO

INTERVENTI DI INSERIMENTO PAESAGGISTICO ED AMBIENTALE\_INQUADRAMENTO GENERALE ED INTERVISIBILITÀ



livello prog.	Cod. Pratica	Cod. Istanza	NOME FILE	DATA	SCALA
PD	T0738665	UG94WS0	D23	20/11/2022	1:25000

REVISIONI

REV.	DATA	DESCRIZIONE	ESEGUITO	VERIFICATO	APPROVATO

RICHIEDENTE



EDISON Rinnovabili S.P.A - Foro Bonaparte n°31 - 20121 Milano (MI)

ENTE

PROGETTAZIONE

Ing. D. Siracusa  
Ing. C. Chiaruzzi  
Ing. A. Costantino  
Ing. G. Buffa  
Ing. M.C. Musca  
Ing. G. Schillaci  
Arch. A. Calandrino  
Arch. M.Gullo  
Arch. S. Martorana  
Arch. F.G. Mazzola  
Arch. G. Vella



Carta dei Beni Culturali

- Città Storica
- Beni culturali di individuazione incerta
- Beni culturali di individuazione certa poligonale
- Beni culturali di individuazione certa puntuale
- Contesti Topografici Stratificati

Base geografica

- Edificato
- Ferrovie
- Strade

- Confini Comunali
- Riserva Statale
- Parco Nazionale
- Parco Naturale Regionale
- Riserva Naturale Regionale Orientata
- Area Naturale Marina Protetta
- Riserva Naturale Marina
- Zone Ramsar
- corso d'acqua episodico
- Aree tampone
- Nuclei naturali isolati
- Area Pedemurgiana - Fossa Bradanica
- Area Frapposta tra SIC-ZPS-IBA nei territori di Laterza e Castellana
- Area ricadente nell'agro di Chieuti
- ALBEROBELLO
- ANDRIA
- MONTE SANT'ANGELO
- Immobili e aree dichiarate di notevole interesse pubblico (art. 136 D. Lgs 42/04)
- Beni Culturali con 100 m. (parte II D. Lgs 42/04)
- Territori costieri fino a 300 m.
- Territori contermini ai laghi fino a 300 m.
- Fiumi Torrenti e corsi d'acqua fino a 150 m.
- Boschi con bu fier di 100 m.
- Zone archeologiche con buffer di 100 m.
- Tratturi con buffer di 100 m.
- Ate A
- Ate B

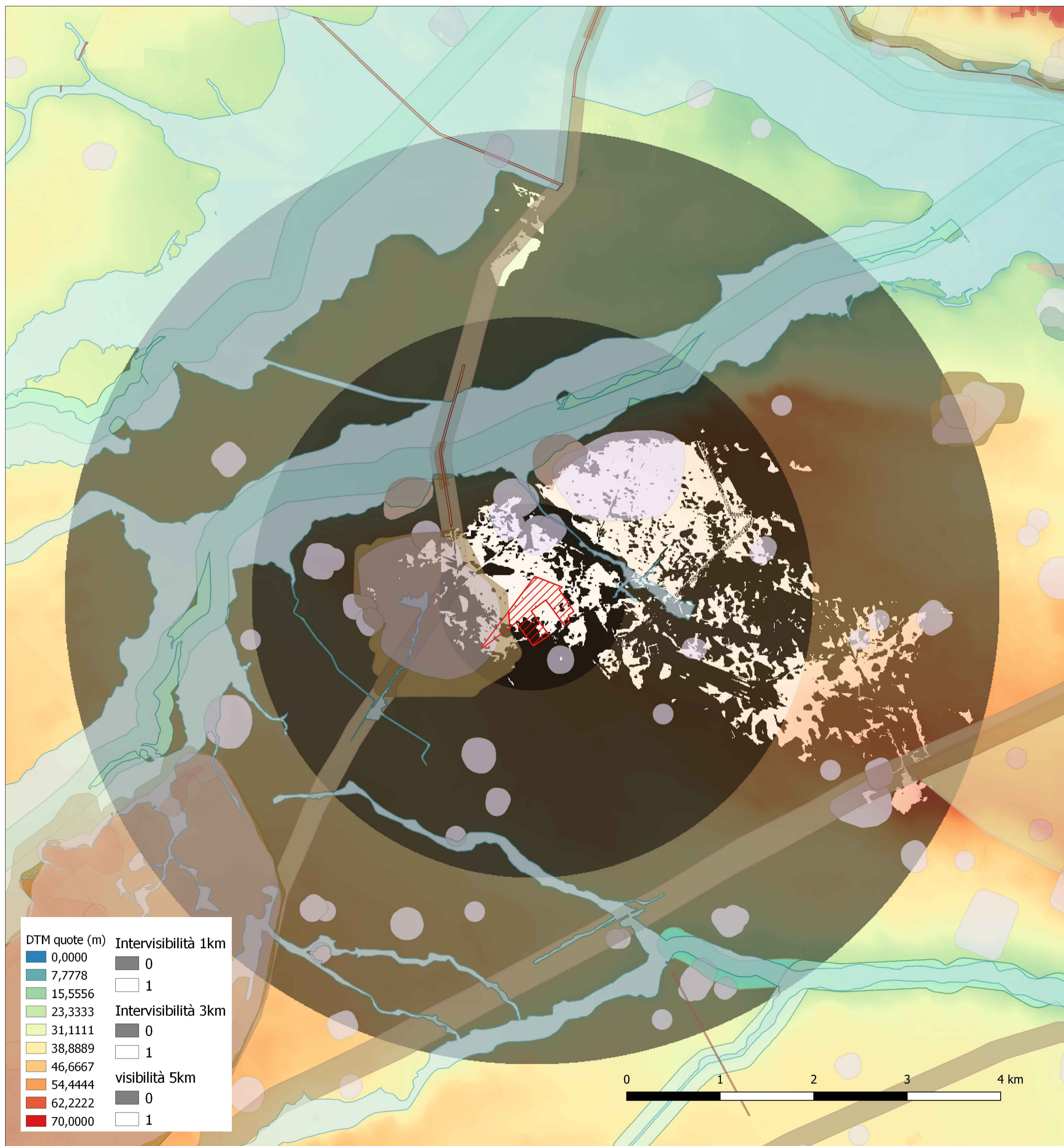

DTM quote (m)	Intervisibilità 1km	Intervisibilità 3km	visibilità 5km
0,0000	0	0	0
7,7778	1	1	1
15,5556	0	0	0
23,3333	1	1	1
31,1111	0	0	0
38,8889	1	1	1
46,6667	0	0	0
54,4444	1	1	1
62,2222	0	0	0
70,0000	1	1	1

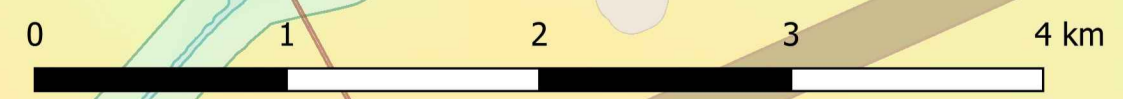

CARTA DELL'INTERVISIBILITÀ SU STRALCIO AREE NON IDONEE ALLE FER - SCALA 1:25000