



REGIONE PUGLIA
PROVINCIA DI FOGGIA
COMUNE DI FOGGIA



PROGETTO DI UN LOTTO DI IMPIANTI AGRIVOLTAICI E DELLE RELATIVE OPERE DI CONNESSIONE, CON COLTIVAZIONE DI PRATO FORAGGERO VOLTA AL SOSTENTAMENTO DI UN ALLEVAMENTO DI BUFALA DA REALIZZARE NEL COMUNE DI FOGGIA (FG) IN CONTRADA TORRE DI LAMA AL FG. FG. N. 9 PP. N. 14, 119, 144, 145, 146, 86, 301, 302, 692 E 693, DI POTENZA DI 15.233,400 kW DENOMINATO "TORRE DI LAMA 3"

PROGETTO DEFINITIVO

CARTA DEI VINCOLI PTCP
DELLA PROVINCIA DI FOGGIA



| livello prog. | Cod. Pratica | Cod. Istanza | NOME FILE | DATA | SCALA |
|---------------|--------------|--------------|-----------|------------|---------|
| PD | T0738665 | UG94WS0 | E12 | 20/11/2022 | 1:25000 |

| REVISIONI | | | | | |
|-----------|------|-------------|----------|------------|-----------|
| REV. | DATA | DESCRIZIONE | ESEGUITO | VERIFICATO | APPROVATO |
| | | | | | |

RICHIEDENTE
EDISON
Edison Rinnovabili Spa
EDISON Rinnovabili S.P.A - Foro Bonaparte n°31 - 20121 Milano (MI)

ENTE
HORIZONFIRM
PROGETTAZIONE
Ing. D. Siracusa
Ing. C. Chiaruzzi
Ing. A. Costantino
Ing. G. Barba
Ing. M.C. Musca
Ing. G. Schillaci
Arch. A. Calandrino
Arch. M. Gallo
Arch. S. Martorana
Arch. F.G. Mazzola
Arch. G. Vella

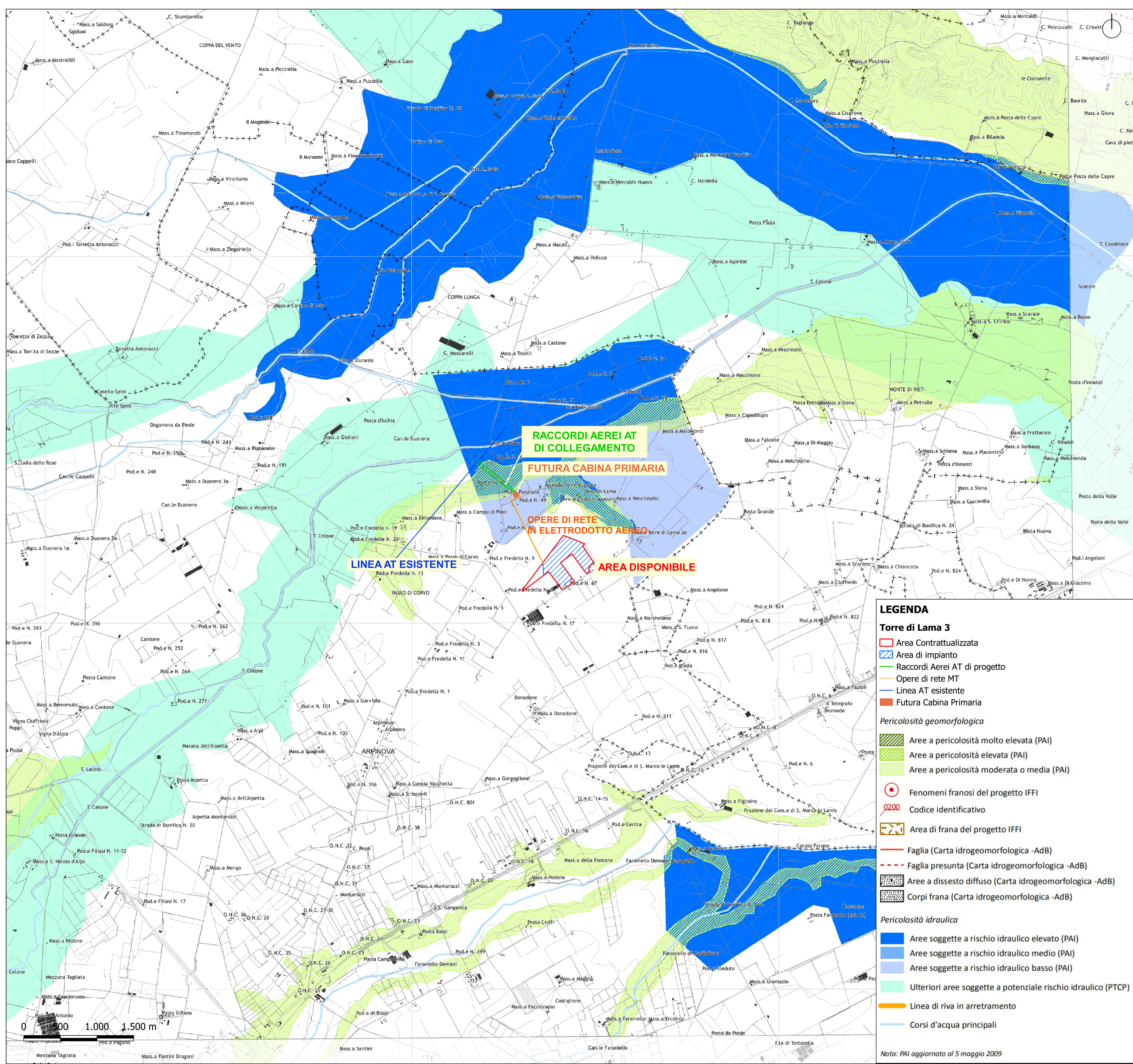

INQUADRAMENTO TERRITORIALE - COROGRAFIA SU IGM - SCALA 1:25.000