



Regione
Molise



Comune di
Riccia



Comune di
Cercemaggiore



Provincia di
Campobasso

PROGETTO PER LA REALIZZAZIONE
DI UN PARCO EOLICO PER LA PRODUZIONE DI ENERGIA ELETTRICA
alla località Paolina del Comune di Riccia (aerogeneratori)
e DELLE OPERE CONNESSE E DELLE INFRASTRUTTURE INDISPENSABILI
nei Comuni di Riccia (CB) e Cercemaggiore (CB)

PROGETTO DEFINITIVO

RIC_ARC.04
CARTA DEI SITI

Proponente



Rinnovabili Sud Due srl
Via Della Chimica, 103 - 85100 Potenza (PZ)

Formato

A0

Scala

1:10.000

Dott.ssa Alessandra Vella

Alessandra Vella

Dott.ssa Stefania Paradiso

Stefania Paradiso

Revisione	Descrizione	Data	Preparato	Controllato	Approvato
00	Prima emissione	17/05/2022	A.Vella - S.Paradiso	A.Vella - S.Paradiso	A.Vella - S.Paradiso

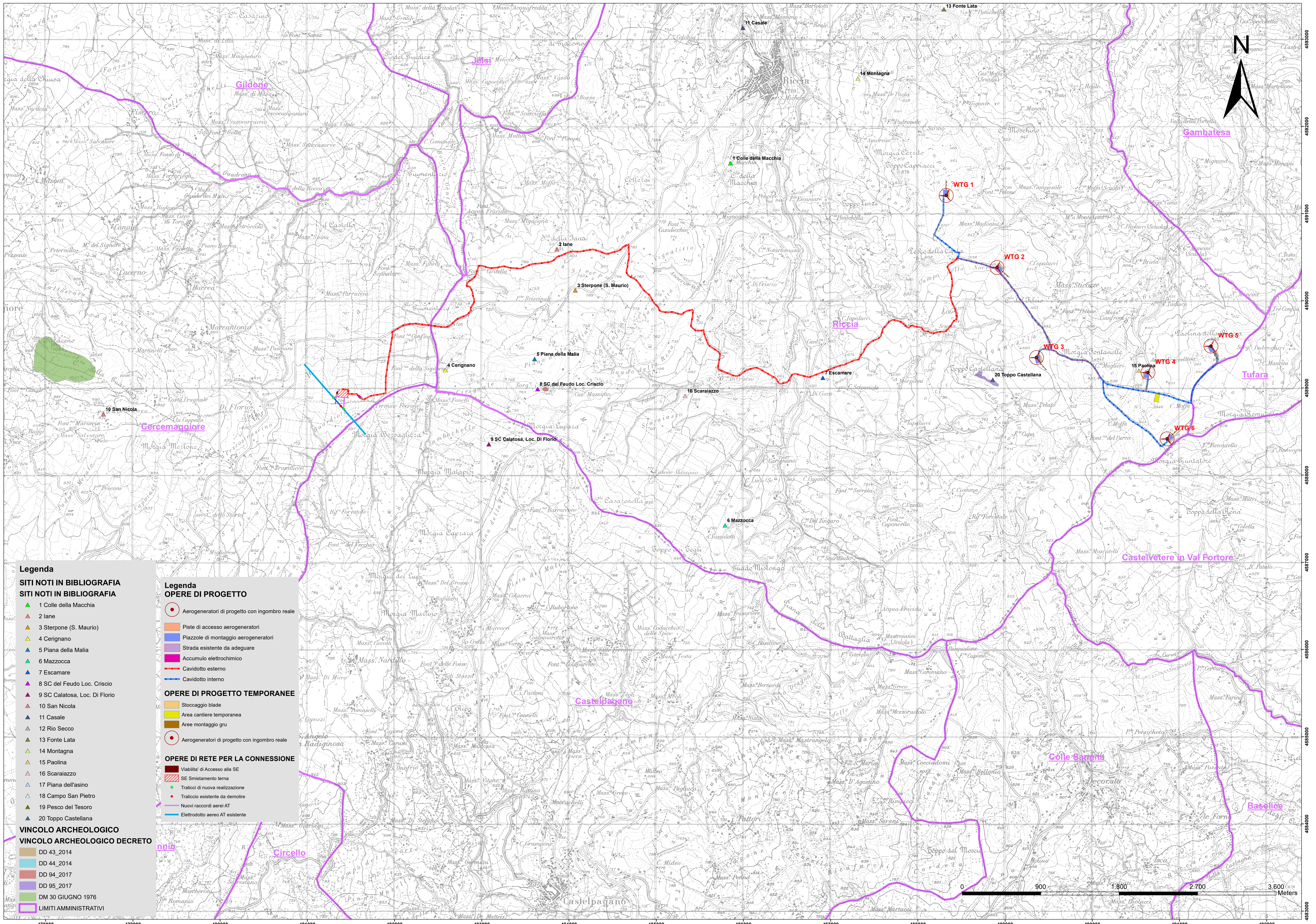

Legenda

SITI NOTI IN BIBLIOGRAFIA

- ▲ 1 Colle della Macchia
- ▲ 2 Iane
- ▲ 3 Sterpone (S. Mauro)
- ▲ 4 Cerignano
- ▲ 5 Piana della Malia
- ▲ 6 Mazzocca
- ▲ 7 Escamare
- ▲ 8 SC del Feudo Loc. Criscio
- ▲ 9 SC Calatosa, Loc. Di Florio
- ▲ 10 San Nicola
- ▲ 11 Casale
- ▲ 12 Rio Secco
- ▲ 13 Fonte Lata
- ▲ 14 Montagna
- ▲ 15 Paolina
- ▲ 16 Scaraiazzo
- ▲ 17 Piana dell'asino
- ▲ 18 Campo San Pietro
- ▲ 19 Pesco del Tesoro
- ▲ 20 Toppo Castellana

VINCOLO ARCHEOLOGICO

VINCOLO ARCHEOLOGICO DECRETO

- DD 43_2014
- DD 44_2014
- DD 94_2017
- DD 95_2017
- DM 30 GIUGNO 1976
- LIMITI AMMINISTRATIVI

Legenda

OPERE DI PROGETTO

- Aerogeneratori di progetto con ingombro reale
- Piste di accesso aerogeneratori
- Piazzole di montaggio aerogeneratori
- Strada esistente da adeguare
- Accumulo elettrochimico
- Cavidotto esterno
- Cavidotto interno

OPERE DI PROGETTO TEMPORANEE

- Stoccaggio blade
- Area cantiere temporanea
- Aree montaggio gru
- Aerogeneratori di progetto con ingombro reale

OPERE DI RETE PER LA CONNESSIONE

- Viabilità di Accesso alla SE
- SE Smistamento terra
- Tralicci di nuova realizzazione
- Traliccio esistente da demolire
- Nuovi raccordi aerei AT
- Elettrodotto aereo AT esistente

VINCOLO ARCHEOLOGICO

VINCOLO ARCHEOLOGICO DECRETO

- DD 43_2014
- DD 44_2014
- DD 94_2017
- DD 95_2017
- DM 30 GIUGNO 1976
- LIMITI AMMINISTRATIVI



478000 479000 480000 481000 482000 483000 484000 485000 486000 487000 488000 489000 490000 491000 492000

4593000 4594000 4595000 4596000 4597000 4598000 4599000 4600000 4601000 4602000 4603000 4604000 4605000 4606000 4607000 4608000 4609000 4610000 4611000 4612000 4613000 4614000 4615000 4616000 4617000 4618000 4619000 4620000 4621000 4622000 4623000 4624000 4625000 4626000 4627000 4628000 4629000 4630000 4631000 4632000 4633000 4634000 4635000 4636000 4637000 4638000 4639000 4640000 4641000 4642000 4643000 4644000 4645000 4646000 4647000 4648000 4649000 4650000 4651000 4652000 4653000 4654000 4655000 4656000 4657000 4658000 4659000 4660000 4661000 4662000 4663000 4664000 4665000 4666000 4667000 4668000 4669000 4670000 4671000 4672000 4673000 4674000 4675000 4676000 4677000 4678000 4679000 4680000 4681000 4682000 4683000 4684000 4685000 4686000 4687000 4688000 4689000 4690000 4691000 4692000 4693000 4694000 4695000 4696000 4697000 4698000 4699000 4700000