



Regione  
Molise



Comune di  
Riccia



Comune di  
Cercemaggiore



Provincia di  
Campobasso

PROGETTO PER LA REALIZZAZIONE  
DI UN PARCO EOLICO PER LA PRODUZIONE DI ENERGIA ELETTRICA  
alla località Paolina del Comune di Riccia (aerogeneratori)  
e DELLE OPERE CONNESSE E DELLE INFRASTRUTTURE INDISPENSABILI  
nei Comuni di Riccia (CB) e Cercemaggiore (CB)

**PROGETTO DEFINITIVO**

**RIC\_ARC.05**  
CARTA DEL RISCHIO ARCHEOLOGICO

**Proponente**



Rinnovabili Sud Due srl  
Via Della Chimica, 103 - 85100 Potenza (PZ)

Formato

**A0**

Scala

**1:10.000**

Dott.ssa Alessandra Vella

*Alessandra Vella*

Dott.ssa Stefania Paradiso

*Stefania Paradiso*

Revisione	Descrizione	Data	Preparato	Controllato	Approvato
00	Prima emissione	17/05/2022	A.Vella - S.Paradiso	A.Vella - S.Paradiso	A.Vella - S.Paradiso

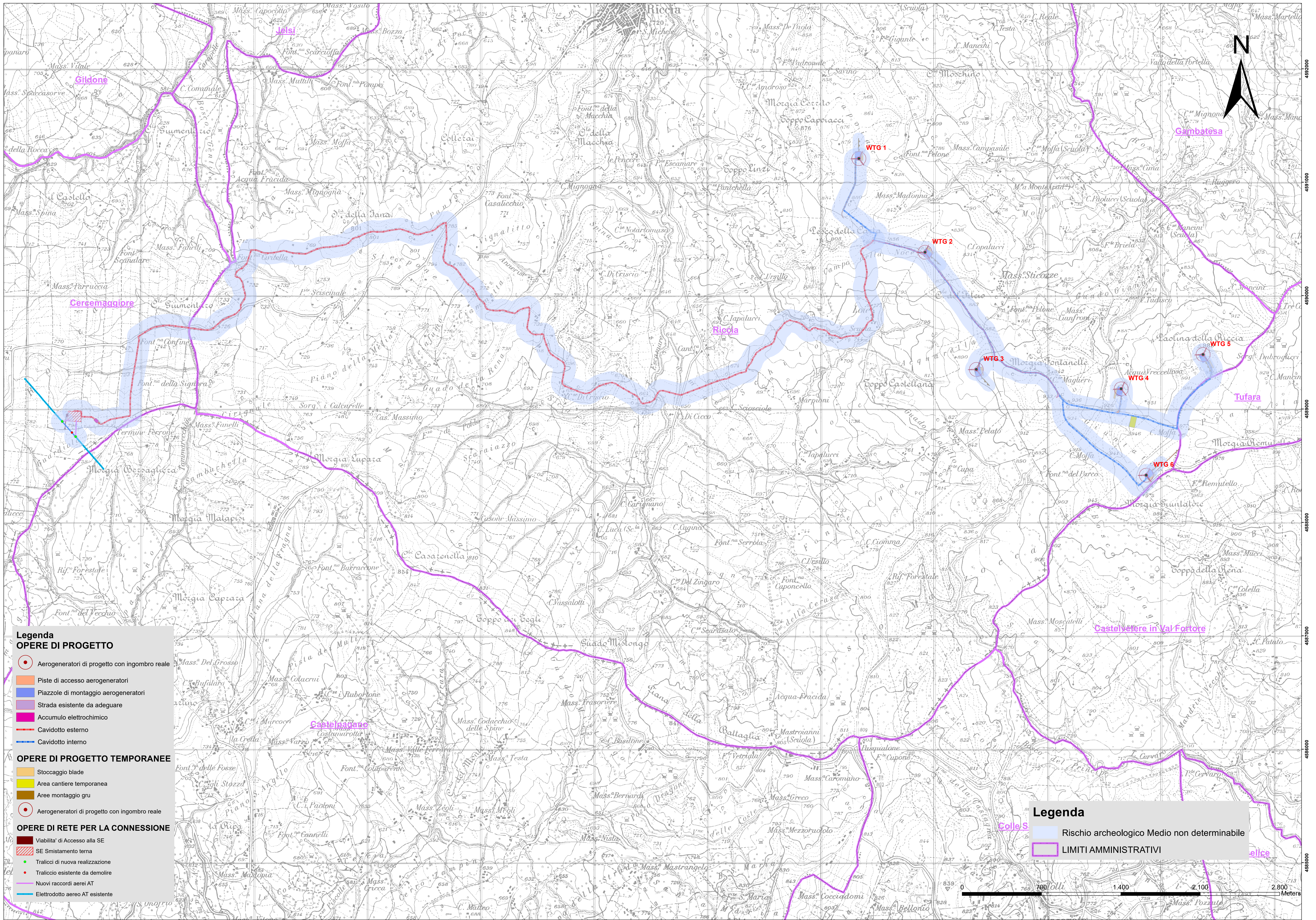

**Legenda**  
**OPERE DI PROGETTO**

- Aerogeneratori di progetto con ingombro reale
- Piste di accesso aerogeneratori
- Piazzole di montaggio aerogeneratori
- Strada esistente da adeguare
- Accumulo elettrochimico
- Cavidotto esterno
- Cavidotto interno

**OPERE DI PROGETTO TEMPORANEE**

- Stoccaggio blade
- Area cantiere temporanea
- Aree montaggio gru

**OPERE DI RETE PER LA CONNESSIONE**

- Aerogeneratori di progetto con ingombro reale
- Viabilità di Accesso alla SE
- SE Smistamento terna
- Tralicci di nuova realizzazione
- Traliccio esistente da demolire
- Nuovi raccordi aerei AT
- Elettrodotta aerei AT esistente

**Legenda**

- Rischio archeologico Medio non determinabile
- LIMITI AMMINISTRATIVI

0 700 1400 2100 2800  
Meters

481000 482000 483000 484000 485000 486000 487000 488000 489000 490000 491000 492000