

DETTAGLIO TRATTAMENTO ACQUE DI PRIMA PIOGGIA

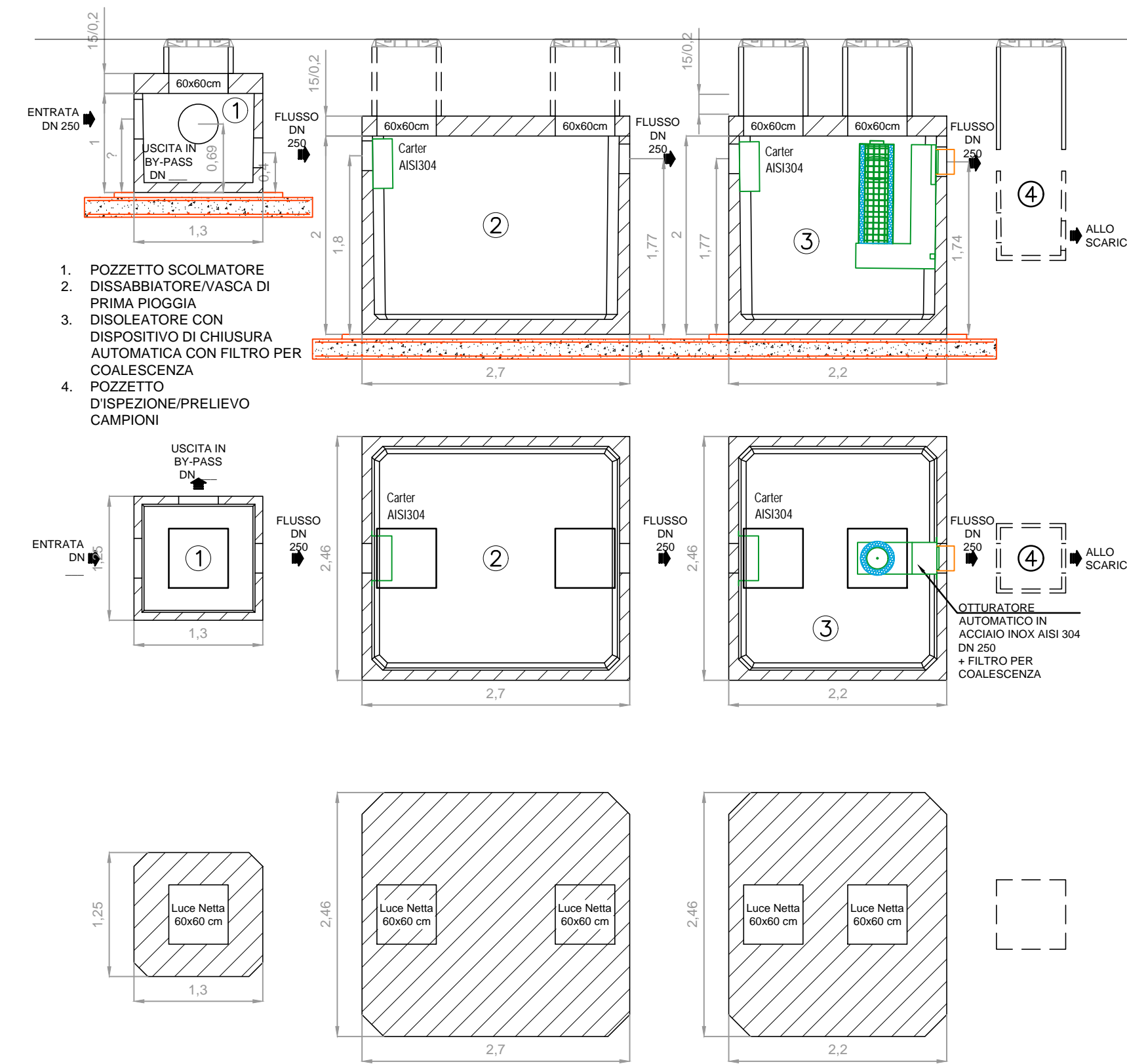

DIME PER FONDAZIONI

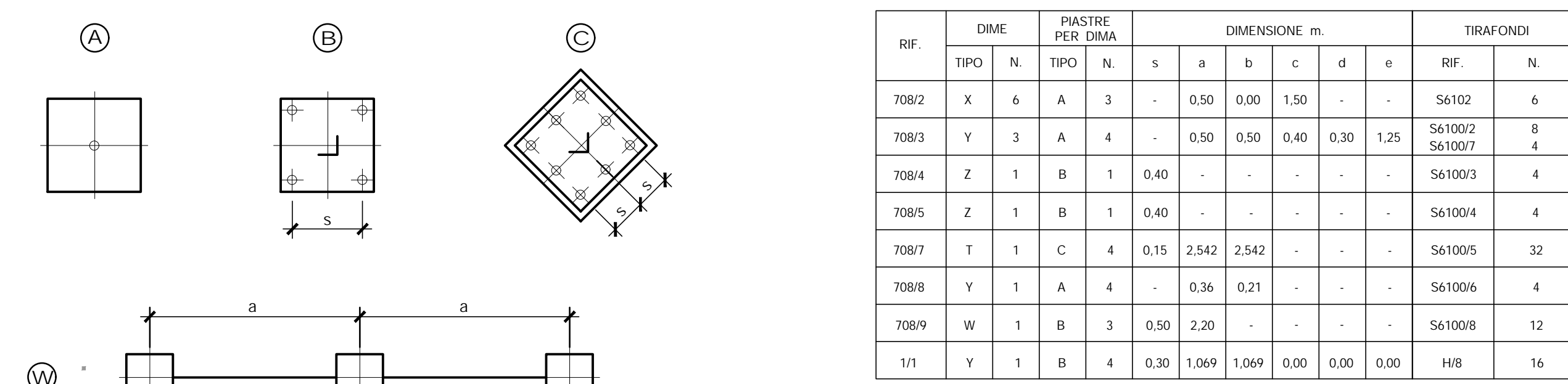

QUADRO MORSETTIERA STALLO TRASFORMATORE

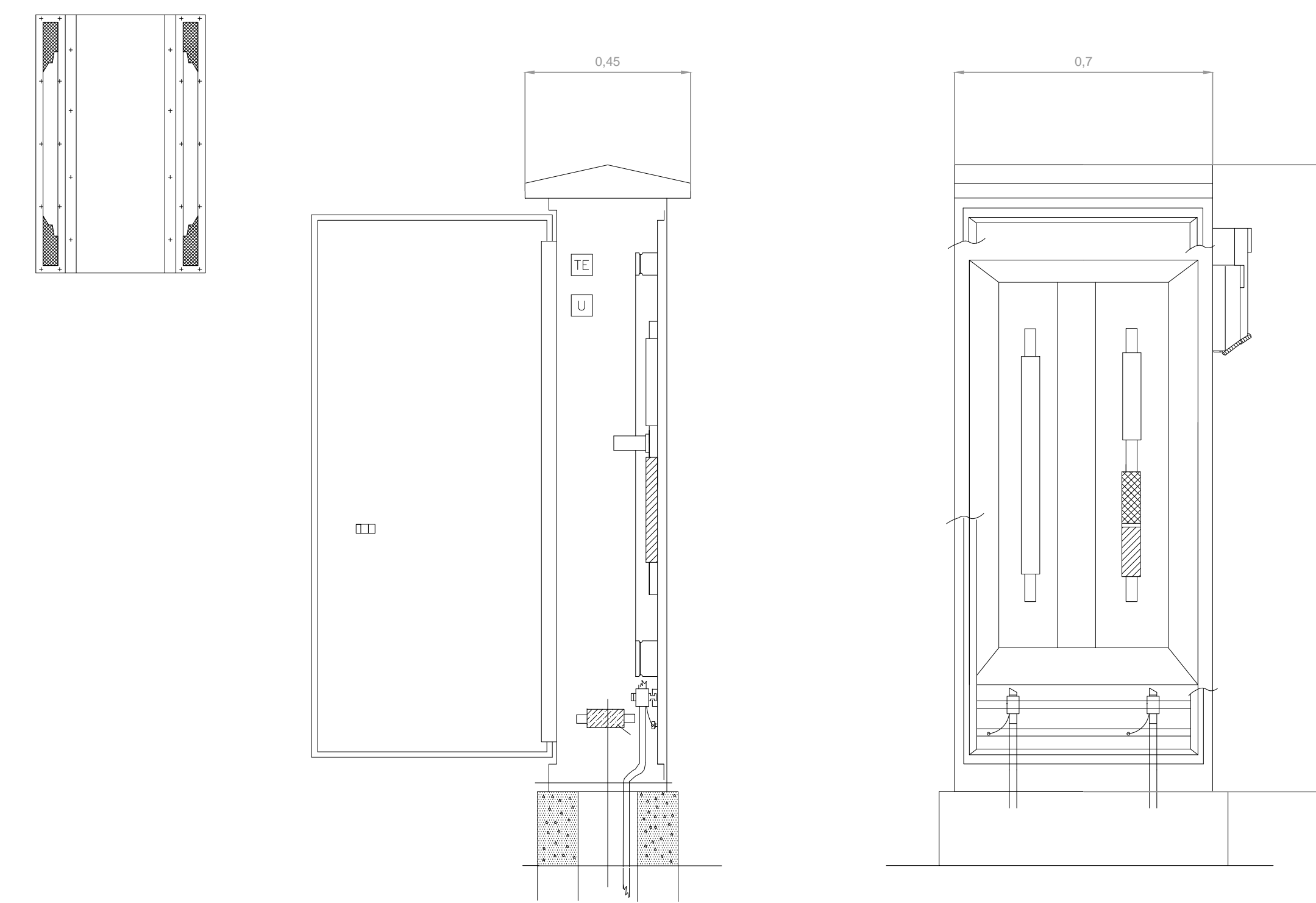

QUADRO MORSETTIERA STALLO LINEA AT

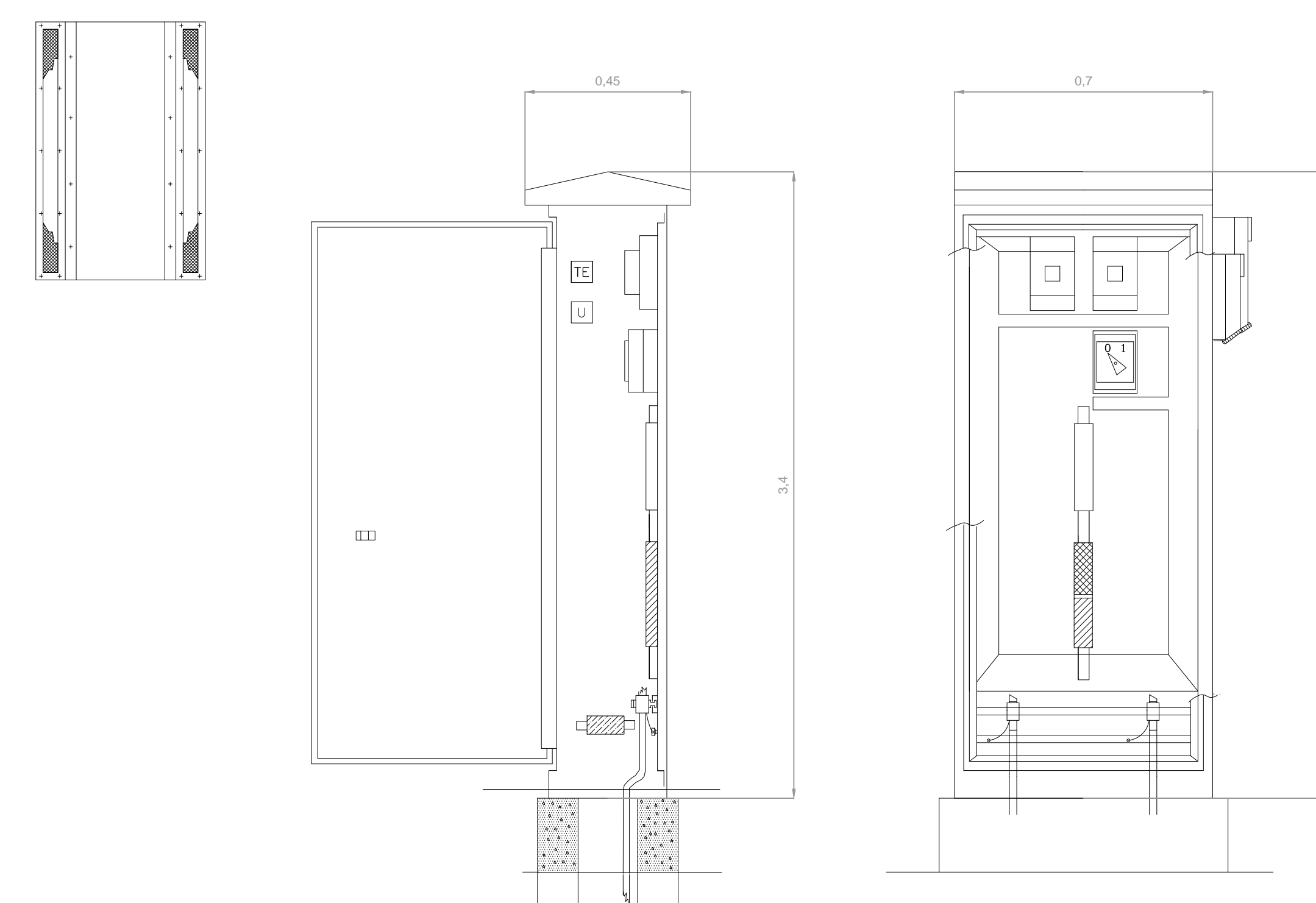

MATERIALI COSTITUENTI LA STRUTTURA		DESCRIZIONI TECNICHE		PESO				
Classe di Resistenza	CASIS	SUP. (mq)	VOLUME TOTALE (m³)	PORTATA (kN/m²)	ELEMENTI	DIMENSIONI ESTERNE (cm)	VASCA (l)	COBERTURA (m²)
Slump	S5	6.000	18,0	60	SCOLM	Larghezza 125 Lunghezza 130 Altezza 100	14,7	6,1 8,1
Dmax	16mm				DISSECCABITORE	246 270 200	78,3	24,7 33,0
Classe di Esposizione	XC4 - XC3 - XF3 - XF2				DISOLEATORI	246 220 200	68,4	20,2 26,9
Acciaio d'Armatura	Tipo B-450 C (come FENSA)							

ELEMENTO DELLA SUPERFICIE PAVIMENTATA IN RIQUADRI DI CALCESTRUZZO

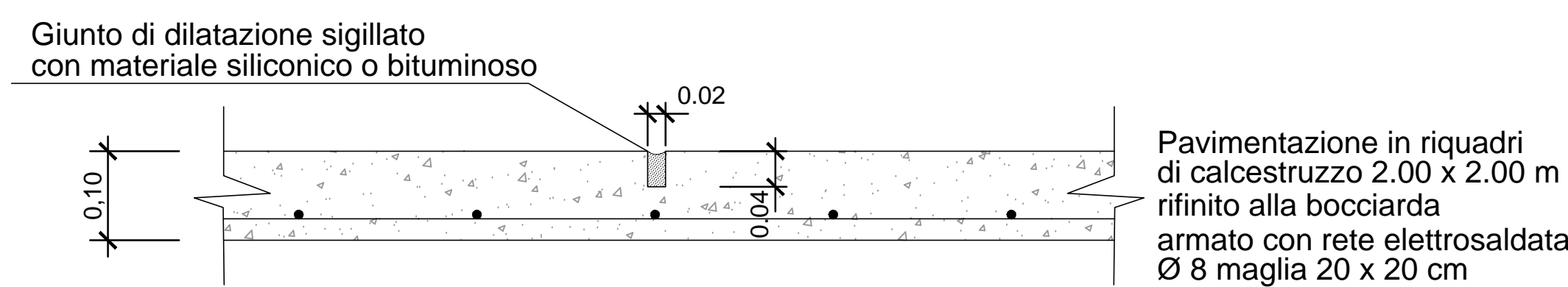
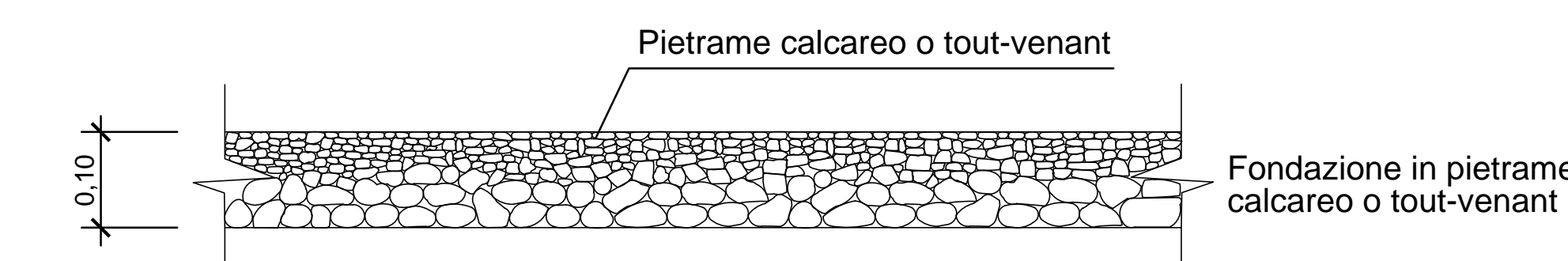

ELEMENTO DELLA SUPERFICIE ASFALTATA



FONDAZIONE IN PIETRAMME CALCAREO

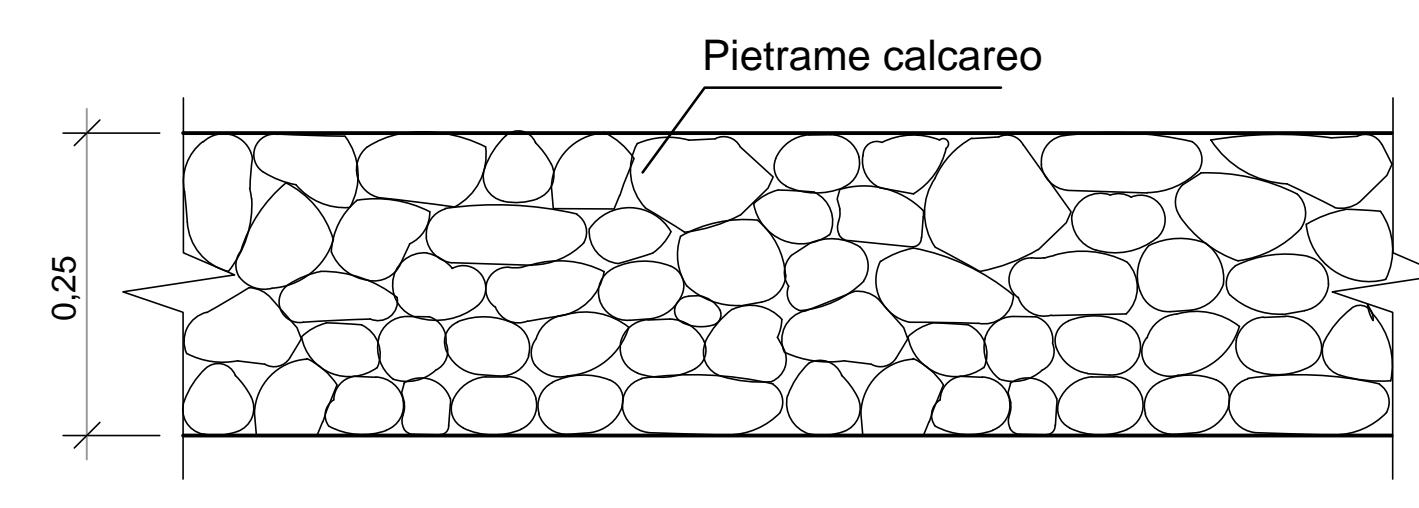

FONDAZIONE IN TOUT-VENANT

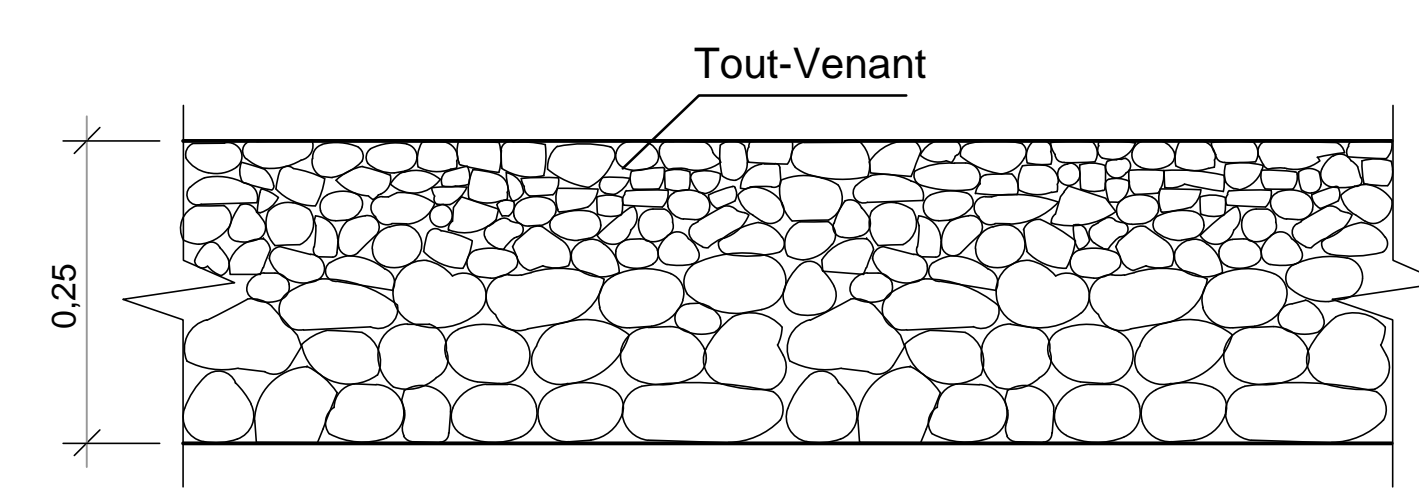

PAVIMENTAZIONE IN CONGLOMERATO BITUMOSO

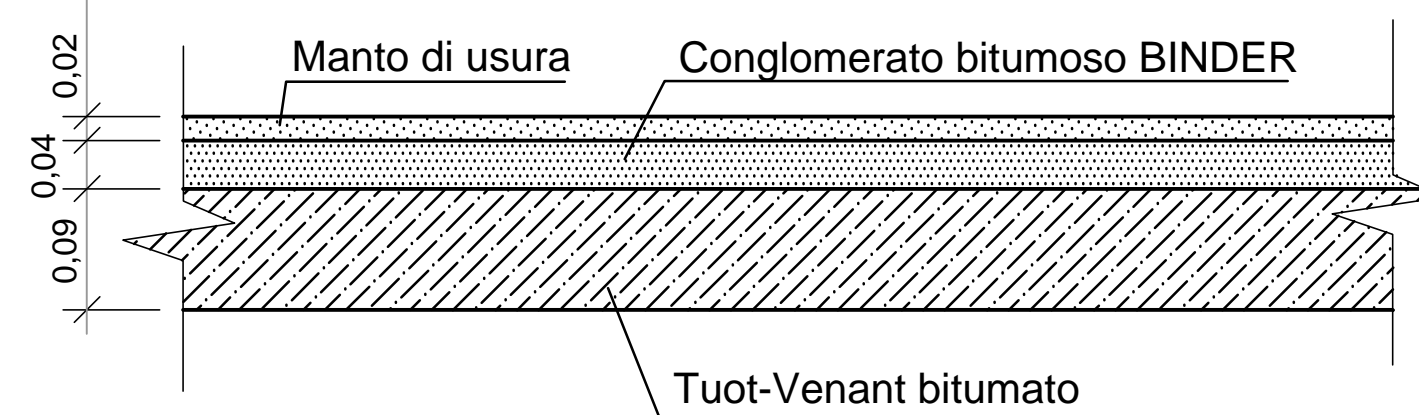

DETTAGLIO GRIGLIA DI SCARICO PIAZZALI

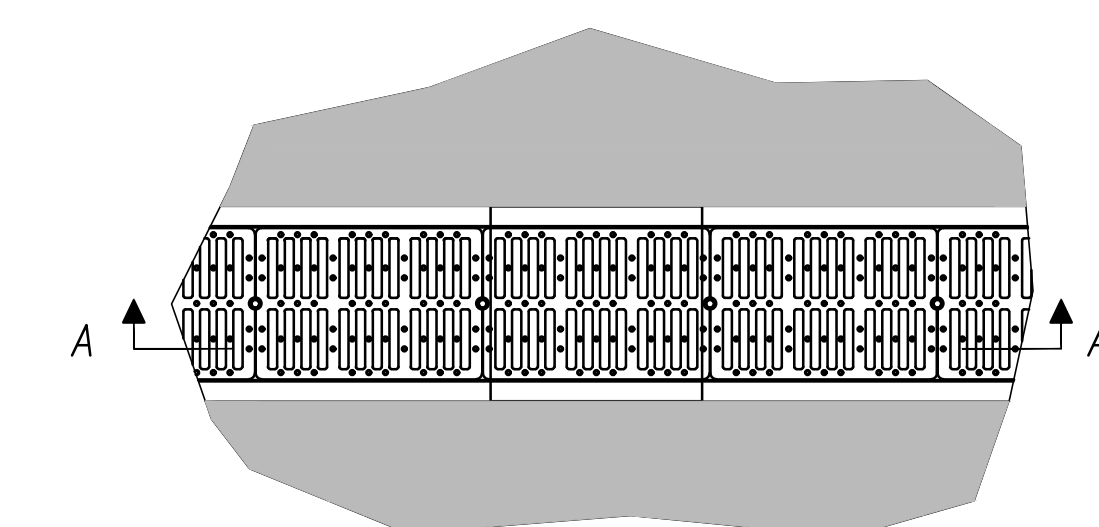
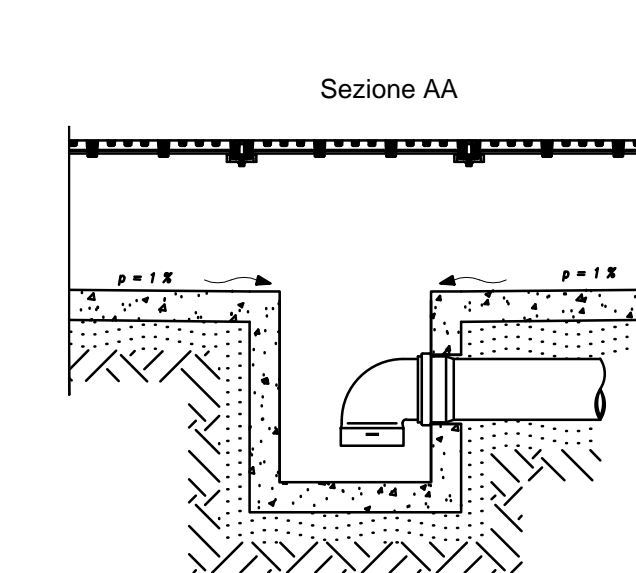

LG1014 FONDAZIONE PORTALE

Tabella dati caratteristici	
Tipologia	Caratteristiche
1	0,90 x 1,00
2	1,20 x 1,50
3	1,50 x 2,00
4	2,00 x 3,00
5	2,50 x 3,50
6	3,00 x 4,00
7	3,50 x 4,50
8	4,00 x 5,00
9	4,50 x 5,50
10	5,00 x 6,00
11	5,50 x 6,50
12	6,00 x 7,00
13	6,50 x 7,50
14	7,00 x 8,00
15	7,50 x 8,50
16	8,00 x 9,00
17	8,50 x 9,50
18	9,00 x 10,00
19	9,50 x 10,50
20	10,00 x 11,00

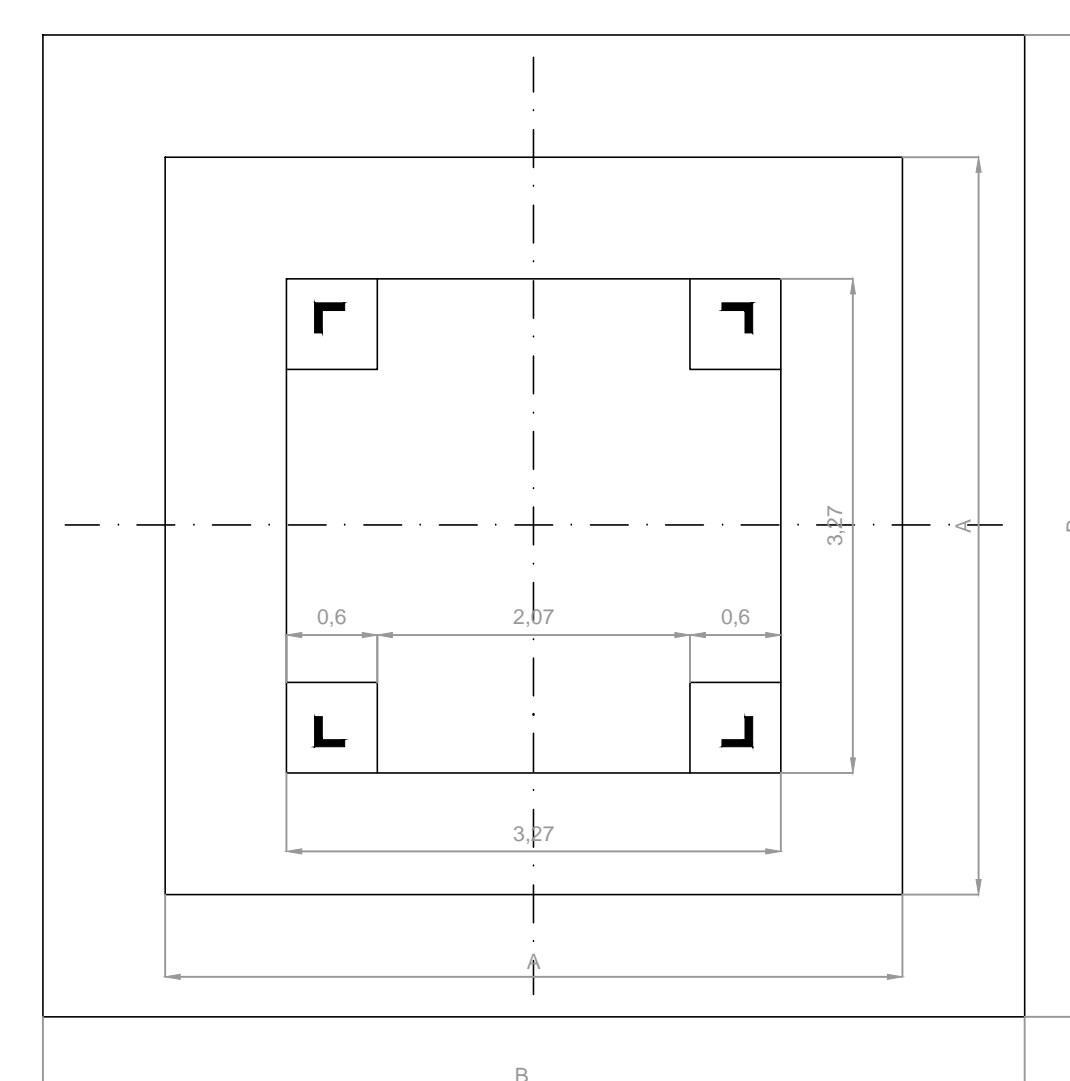
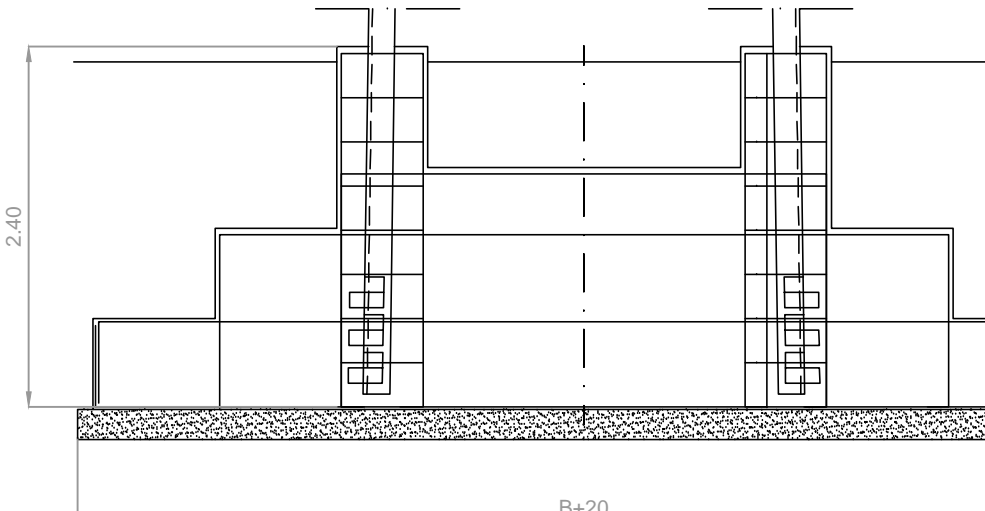

PROPRIONTE:
HEPVO2 S.R.L.
Via Aldo Moro, 150/A - 38121 Trento (TN)
hepv02sr@legamail.it

PROGETTISTA:
CHIONE DECA INGEGNERI DELLA PROVA DI TRENTO
dot. ing. **AGOSTINO BUZZI**
ISCRIZIONE ALBO N° 2432

AMBIENTE IDRAULICA STRUTTURE
TECH
Via S. Maria Maddalena, 1 - 38100 Trento (TN)
Tel. +39 0461 232700
Fax +39 0461 232701
www.tech-ambiente.it

STUDI ARCHITETTONICI
Dot. Ing. Paolo Bazzani
Via S. Maria Maddalena, 1 - 38100 Trento (TN)
Tel. +39 0461 232700
Fax +39 0461 232701
www.bazzani.it

STUDI TOPOGRAFICI
GEOLOGICI
Dot. Ing. Paolo Bazzani
Via S. Maria Maddalena, 1 - 38100 Trento (TN)
Tel. +39 0461 232700
Fax +39 0461 232701
www.bazzani.it

STUDI GEOLGICI
Dot. Ing. Paolo Bazzani

CONSULENZA LEGALE
STUDIO LEGALE PATRIZIO
Via S. Maria Maddalena, 1 - 38100 Trento (TN)
Tel. +39 0461 232700
Fax +39 0461 232701
www.patrizio.it

OGGETTO:
DETTAGLI DI PROGETTO - OPERE CIVILI

SCALA:
Varia

DATA:
GENNAIO 2022

NOME FILE:
S180FK1_EmbonnoGraticolo_08c_25.pdf

TAVOLA:
DEL_PC08

N. REV.	DATA	REVISIONE	ELABORATO	VERIFICATO	VALIDATO
0	01/2022	Emisione	M.Giovan	A.Buzzi	N.Zucchi

QUESTO DOCUMENTO NON POTRA' ESSERE COPIATO, RIPRODOTTO O TRAMISSE PUBBLICATO IN TUTTO O IN PARTE SENZA CONSENSO SCRITTO DAL GESTORE DEL SISTEMA. IL PREZZO DI QUESTO DOCUMENTO E' DI EURO 10,00. IL PREZZO DI QUESTO DOCUMENTO E' DI EURO 10,00.