

**LEGENDA PIANTA**

	PANNELLO DI TAMPONAMENTO PREFABBRICATO
	PILASTRI
	PARETI E CONTROPARETI IN CARTONGESSO CON IDROLASTRA
	PARETI IN CARTONGESSO REI 60
	PARETI IN CARTONGESSO REI 120
	TUBO Ø200 PER PASSAGGIO CAVI MT
	RIVESTIMENTO CON PIASTRELLA STESSA TIPOLOGIA PAVIMENTO
	PAVIMENTO INDUSTRIALE GRIGIO CON VERNICIATURA ANTI ACIDO E ANTI OLIO
	PAVIMENTO INDUSTRIALE GRIGIO CON TRATTAMENTO ANTIPOLVERE
	SCARICHI ACQUE PIOVANE
	QUOTE SUI PROSPETTI
	QUOTE IN PANTA
	FINESTRE
	PORTE ESTERNE
	PORTE INTERNE REI 60
	PORTE INTERNE REI 120

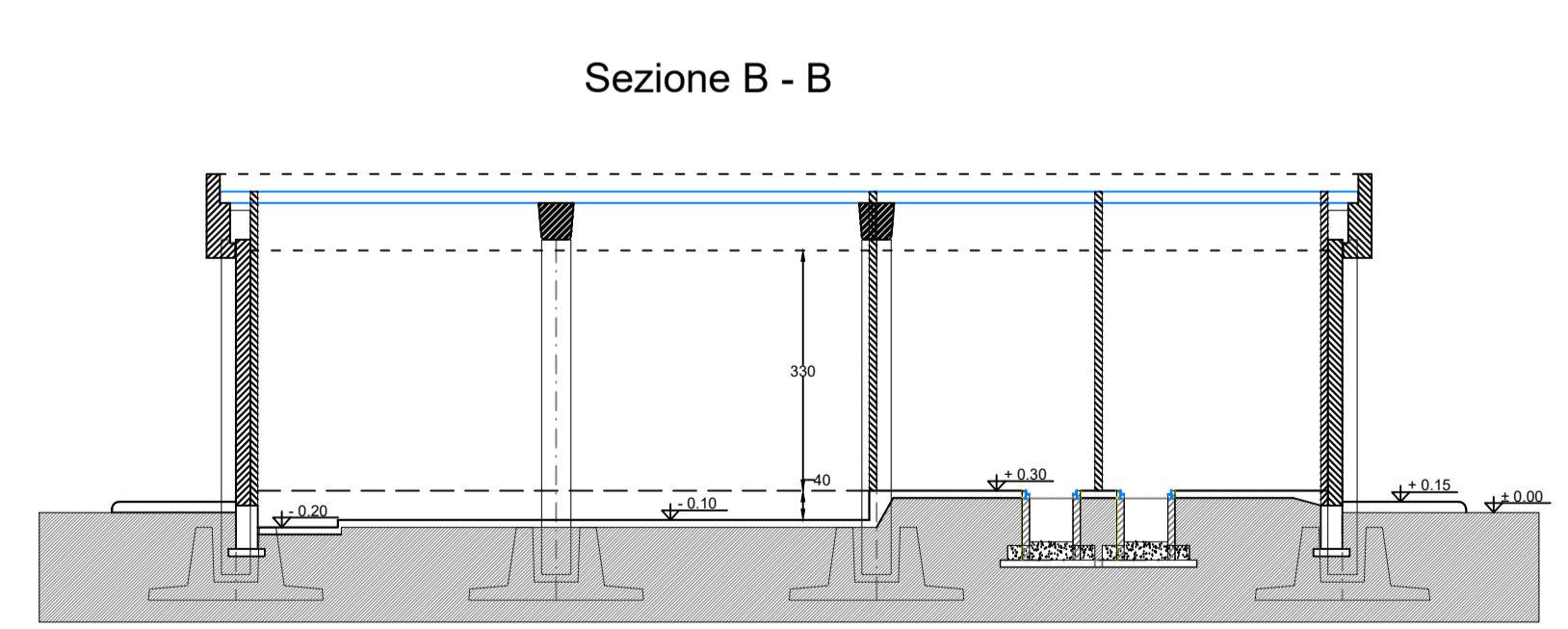
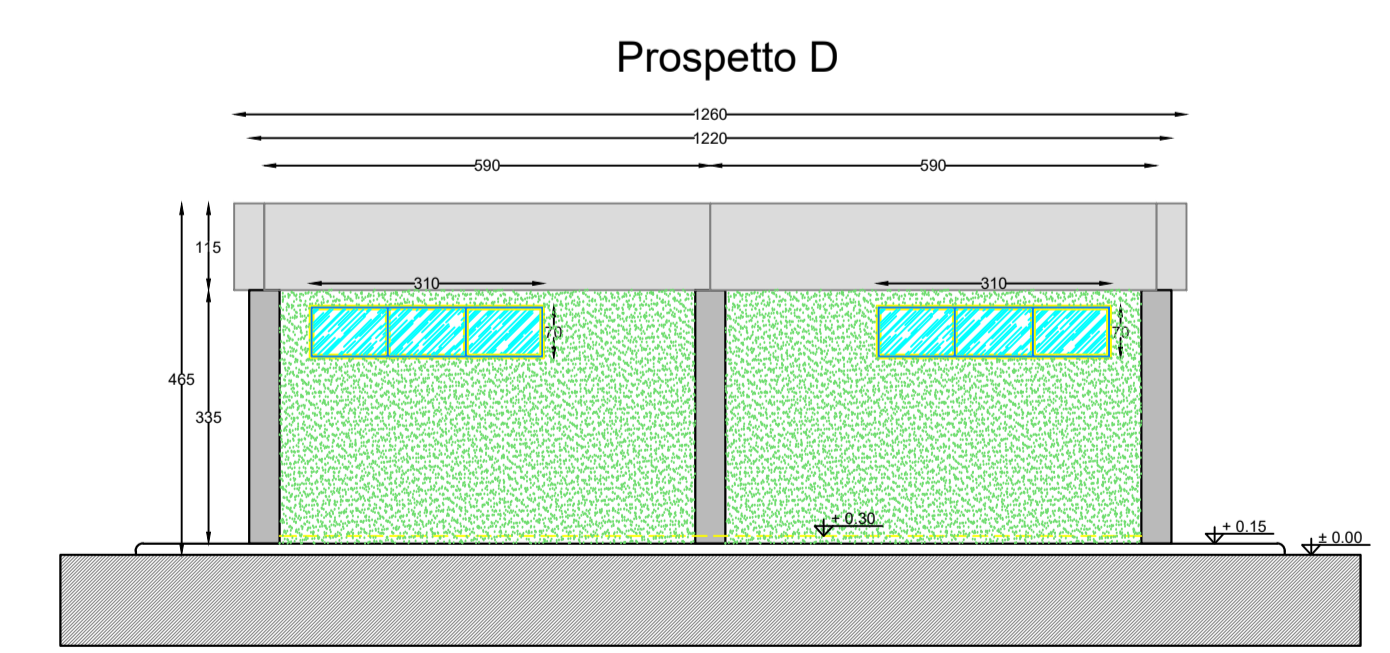
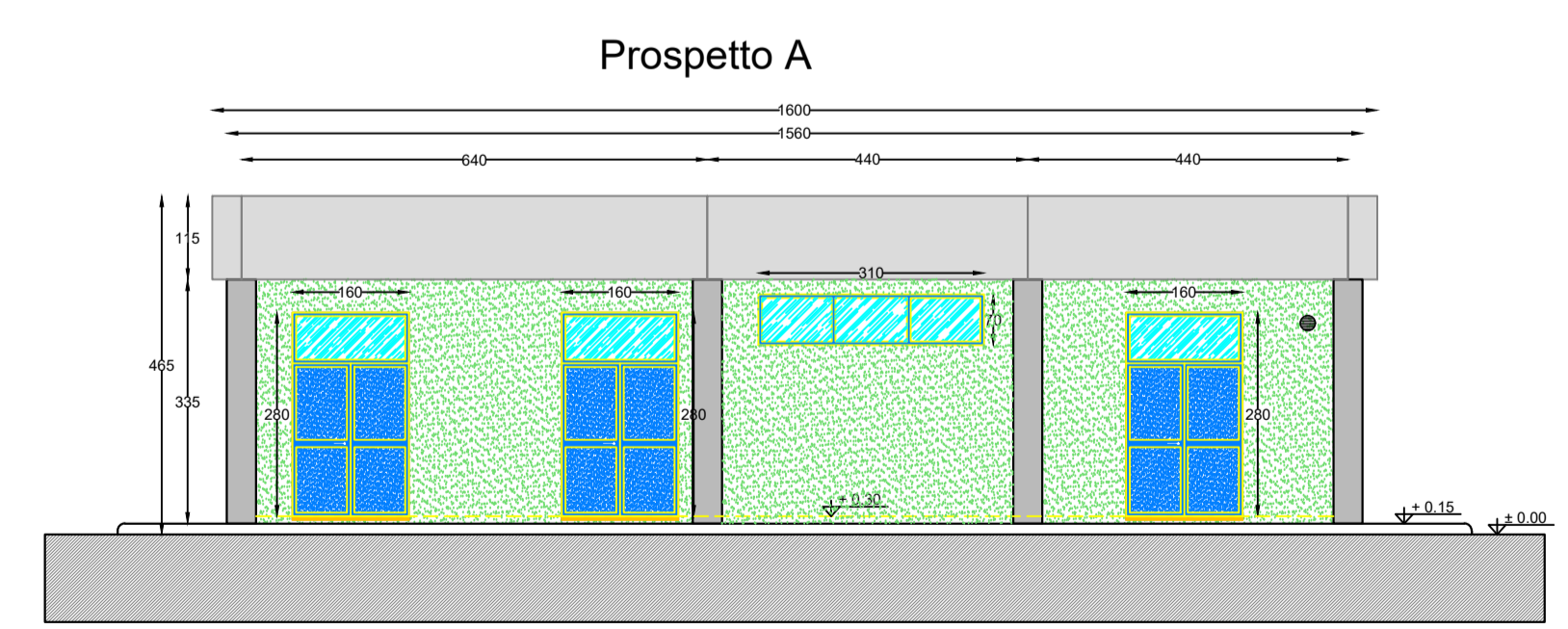
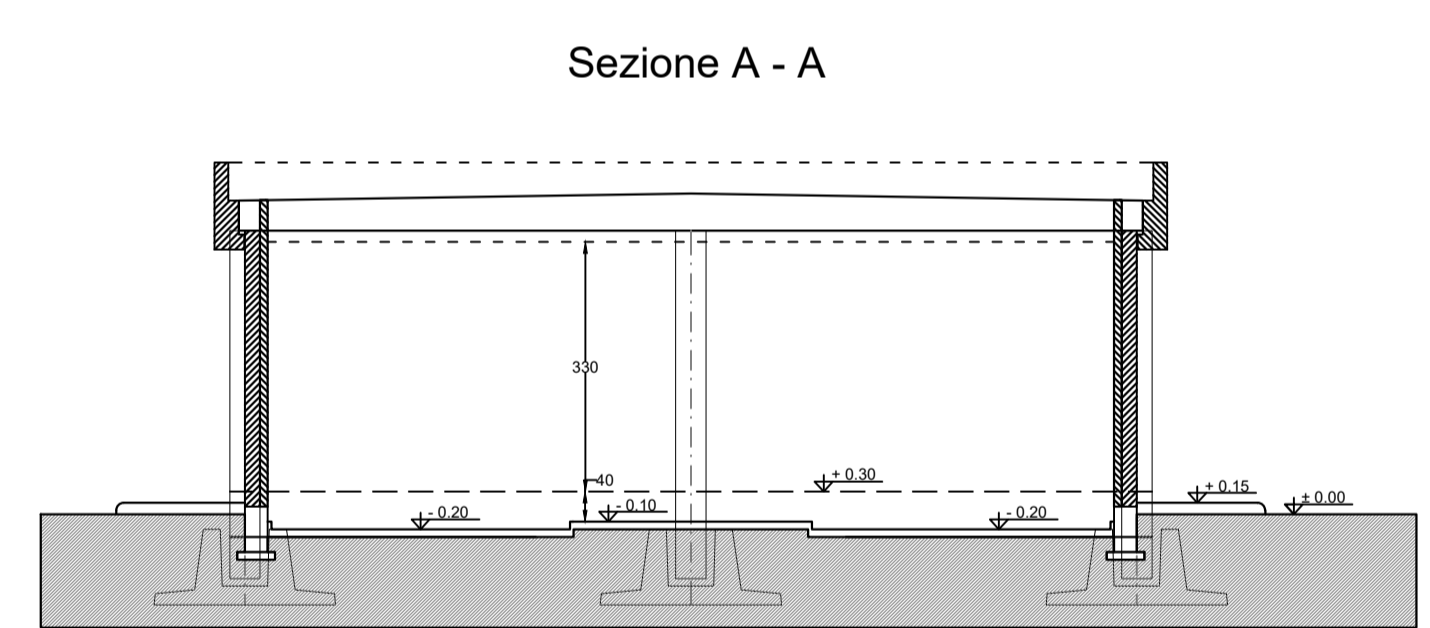
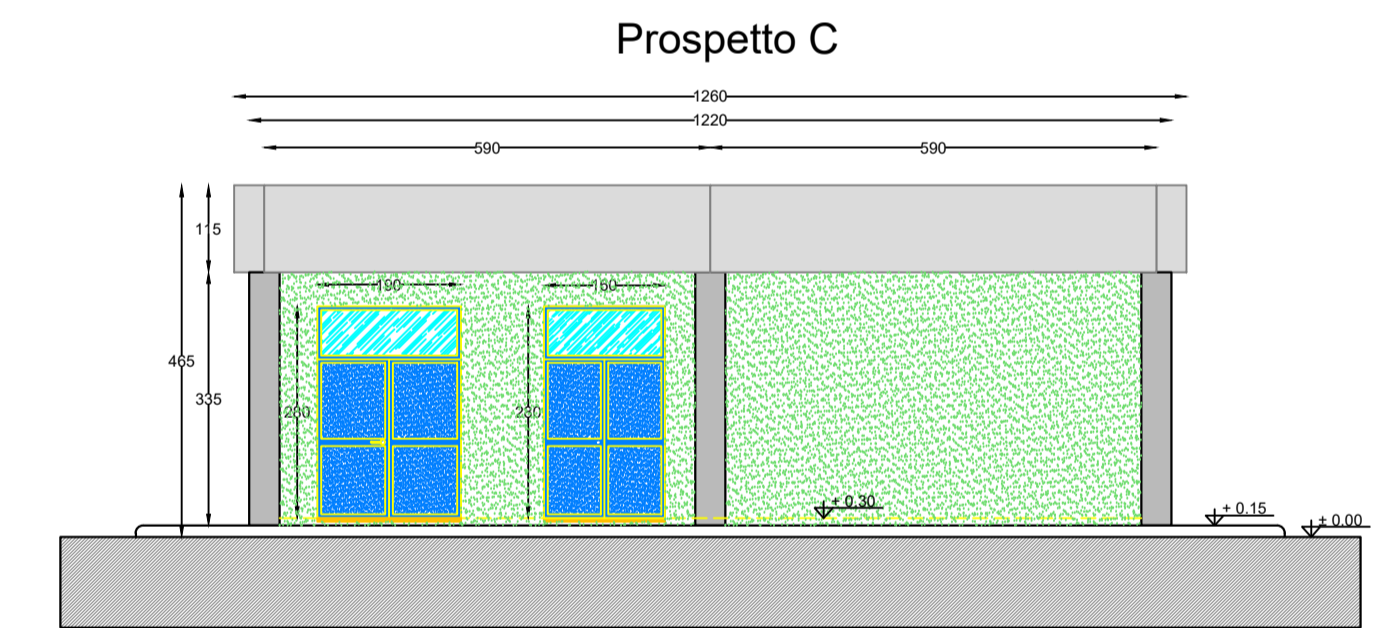
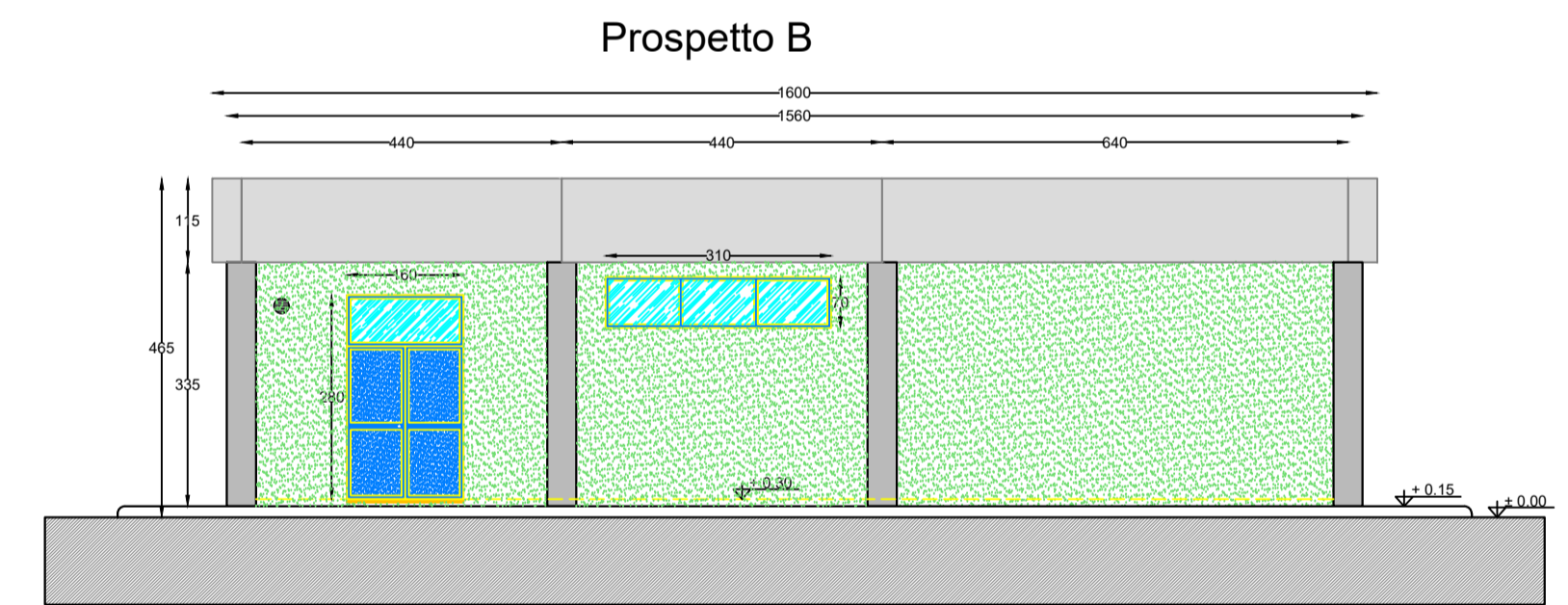

PROPRIONTE:  
HEPV02 S.R.L.  
via Alto Adige, 160/A - 38121 Trento (TN)  
hepv02srl@arubapec.it

MANAGEMENT:  
**EHM.Solar**  
EHM.SOLAR S.R.L.  
Via della Rena, 20 38100 Bolzano - Italy  
tel. +39 0461 1732700  
fax. +39 0461 1732799  
info@ehm.solar  
c.fiscate. p.iva o R.I. 0393300021

NOME COMMESSA:  
COSTRUZIONE ED ESERCIZIO NUOVA SE TERNA  
380/150kV E CABINA PRIMARIA E-DISTRIBUZIONE 150/20kV  
DENOMINATA CELLINO SITE NEL COMUNE DI CELLINO  
SAN MARCO (BR) PER LA CONNESSIONE ALLA RETE  
ELETTRICA DI IMPIANTO FOTVOLTAICO CODICE  
IDENTIFICATIVO AU CZ7X8F6  
STATO DI AVANZAMENTO COMMESSA:  
PROGETTO DEFINITIVO PER AU CZ7X8F6  
CODICE COMMESSA:  
HE. 19.0053

PROGETTAZIONE INGEGNERISTICA:  
**Heliopolis**  
Galleria Passarella, 1 20122 Milano - Italy  
tel. +39 02 37905800  
via Alto Adige, 160/A - 38121 Trento - Italy  
tel. +39 0461 1732700  
fax. +39 0461 1732799  
www.heliopolis.eu  
info@heliopolis.eu  
c.fiscate. p.iva o R.I. Milano 0834510963

PROGETTISTA:

COLLABORATORE:

<p><b>AMBIENTE IDRAULICA STRUTTURE</b> MAYA ENGINEERING Ing. Vito CALIO Via San Giacomo, 4 - 70017 Putignano (BA) v.calio@maya-eng.com</p>	<p><b>STUDI PEDO-AGRONOMICI</b> MAYA ENGINEERING Dist. Agr. Alessandro ZURLO Contrada Guardia anc. - 72012 Carovigno (BR) a.zurlo.az@gmail.com</p>	<p><b>STUDI FAUNISTICI</b> MAYA ENGINEERING Dist. Agr. Alessandro ZURLO Contrada Guardia anc. - 72012 Carovigno (BR) a.zurlo.az@gmail.com</p>
<p><b>GEOLOGIA</b> MAYA ENGINEERING Dist. Geol. Francesco MAGNO Via Corone, 38 - 72100 BRINDISI fmagno@tiscali.it</p>	<p><b>RILIEVI TOPOGRAFICI</b> MAYA ENGINEERING Ing. Vito CALIO Via San Giacomo, 4 - 70017 Putignano (BA) v.calio@maya-eng.com</p>	<p><b>OPERE DI ALTA TENSIONE</b> SIET SRL Via Alessio Balbonetti, 176 - 00142 Roma set@sietroma@gmail.com</p>

OGGETTO:  
Edificio Servizi Ausiliari Stazione Terna

SCALA:  
1:100

NOME FILE:  
CZ7X8F6\_ElaboratoGrafico\_28.SE

DATA:  
FEBBRAIO 2021

TAVOLA:  
28.SE

N. REV.	DATA	REVISIONE	ELABORATO	VERIFICATO	VALIDATO
0	02.2021	Emissione	L.Barbera	responsabile commessa A.Aluosi	direttore tecnico N.Zucchi