

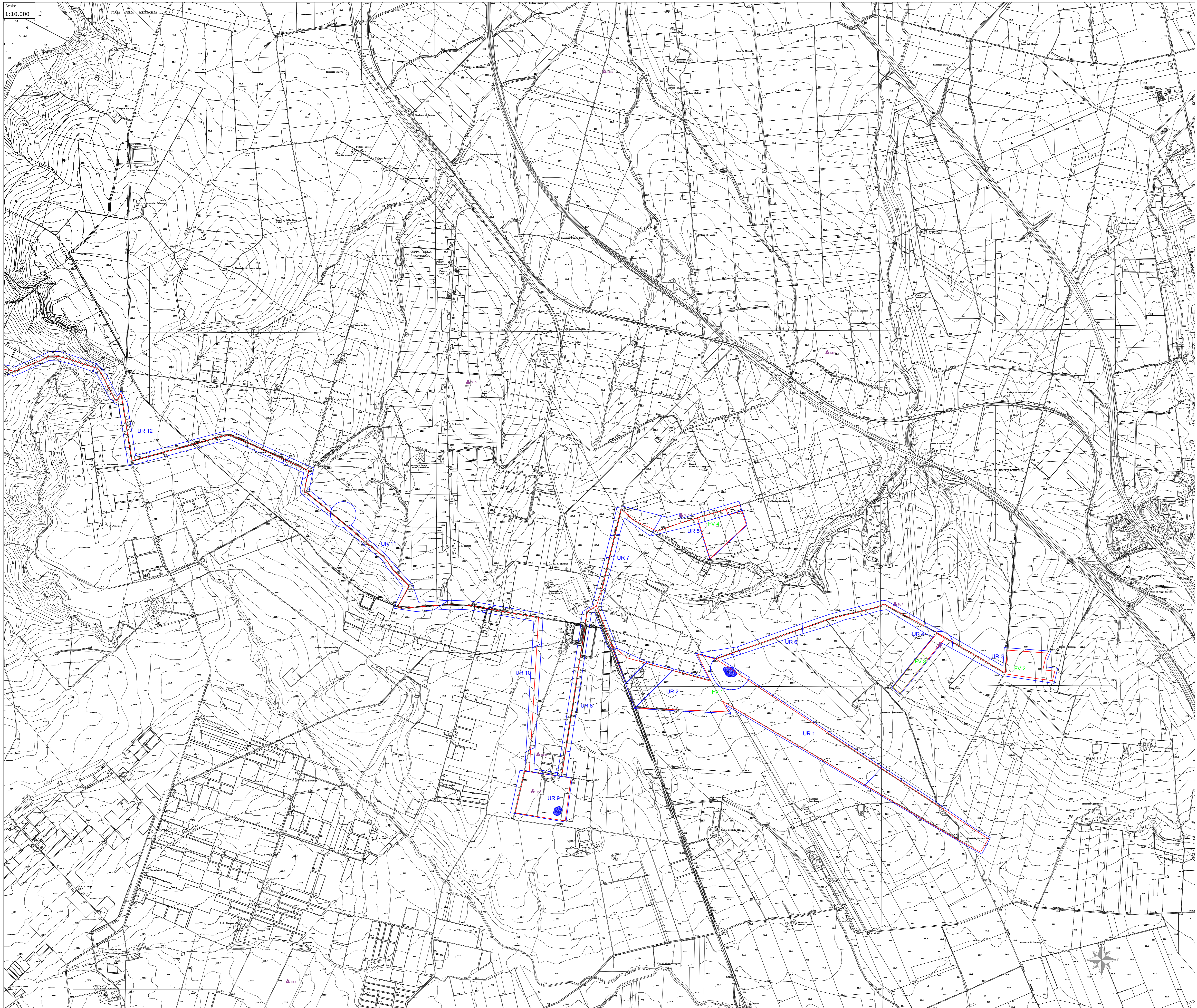

Scala:  
1:10.000

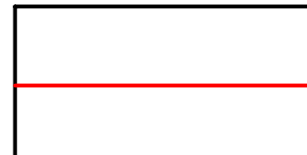
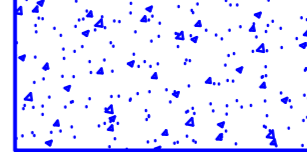
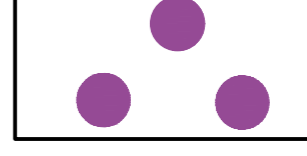
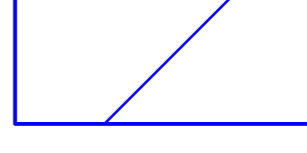

### LEGENDA

-  Limite area di progetto
-  U.T.
-  Materiale sporadico
-  U.R.
-  Fotovoltaico

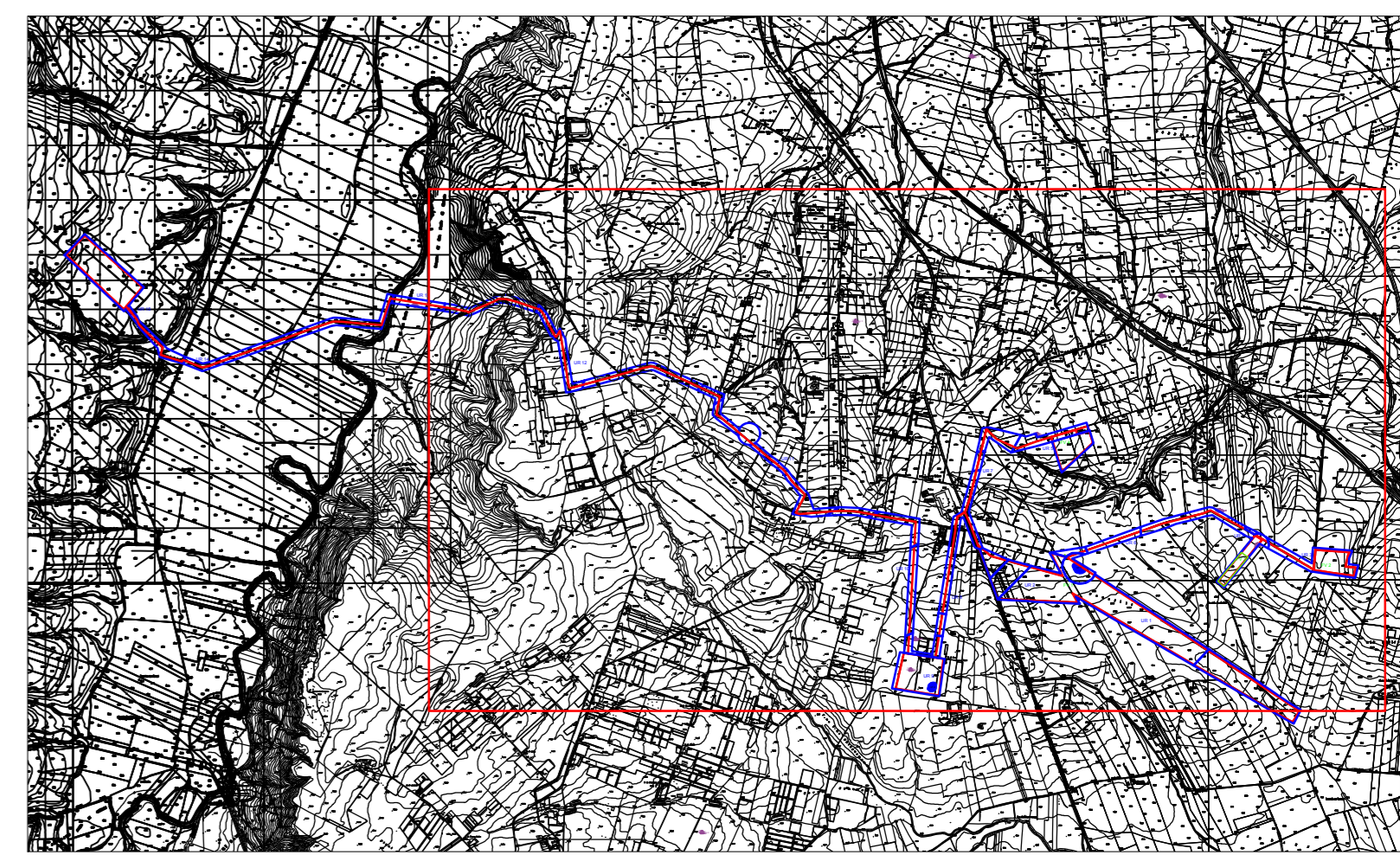
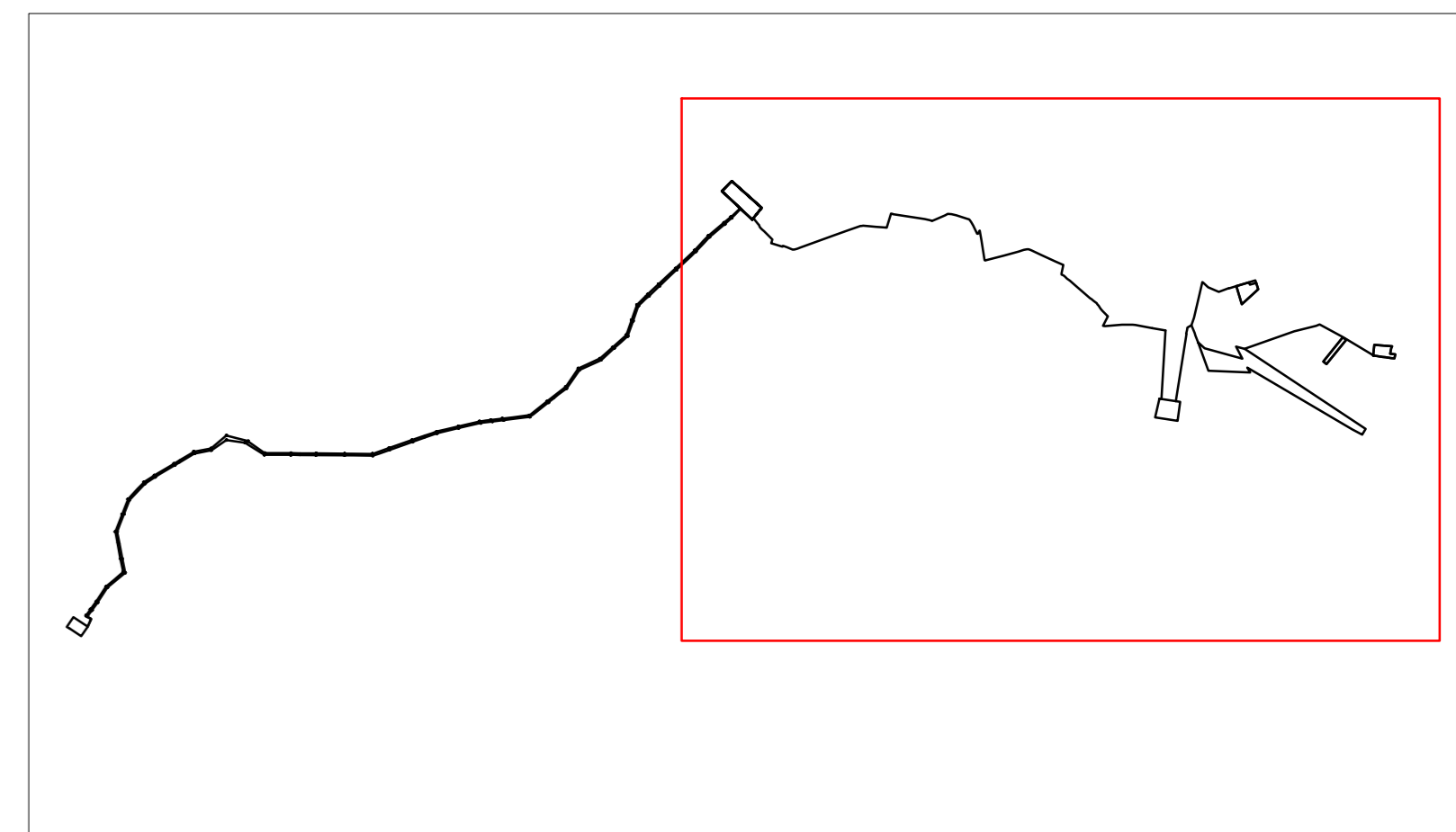







Nome Progetto / Project Name: **IMPIANTO AGRIVOLTAICO, DENOMINATO POGGIO 1 POTENZA INSTALLATA 37,68 MW CON PANNELLI SU SUPPORTO TRACKER AD ASSE ORIZZONTALE IN AGRO DI POGGIO IMPERIALE, SAN PAOLO CIVITATE, APRICENA**

Comitente: <b>GC POGGIO IMP I</b>	Titolo documento / Document title: <b>CARTA U.R. E U.T.</b>
Tavola / Panel: <b>TAV. 4.2</b>	Codice elaborato / Code processed: <b>PG1_CRT_URU_005</b>

N.	Data	Revisione	Descrizione revisione	Preparato	Verificato	Approvato
01	06/2022		PROGETTO DEFINITIVO			

Specialista / Specialist: **Dott. Giulio D'Amelio  
Dott. Nicola Gasperi**

Progettista / Planner: **Renewable Consulting**



**RENEWABLE CONSULTING**

Nome file	Dimensione cartello	Scala
PG1_CRT_URU_005_4.2	A0	1:10.000

TUTTI I DIRITTI SONO RISERVATI. QUALSIASI ACCORDO DI SPONSORING O DI PARTNERING DEVE ESSERE PRECEDUTO DA UN ACCORDO SCRITTO. IL PRESENTE PROGETTO NON RAPPRESENTA UN'OPINIONE O UN'AVVERTENZA DELLO STUDIO. IL CLIENTE È RESPONSABILE DELLA VERIFICA E DELL'ADOZIONE DEL PROGETTO. IL CLIENTE È RESPONSABILE DELLA VERIFICA E DELL'ADOZIONE DEL PROGETTO. IL CLIENTE È RESPONSABILE DELLA VERIFICA E DELL'ADOZIONE DEL PROGETTO.