

### LEGENDA

- Limiti area di progetto
- Area edificata, inaccessibile
- Inculto o stoppie
- Ulivi
- Fresato
- Vigneto
- Sostegni
- Visibilità nulla
- Visibilità bassa
- Visibilità media
- Visibilità buona

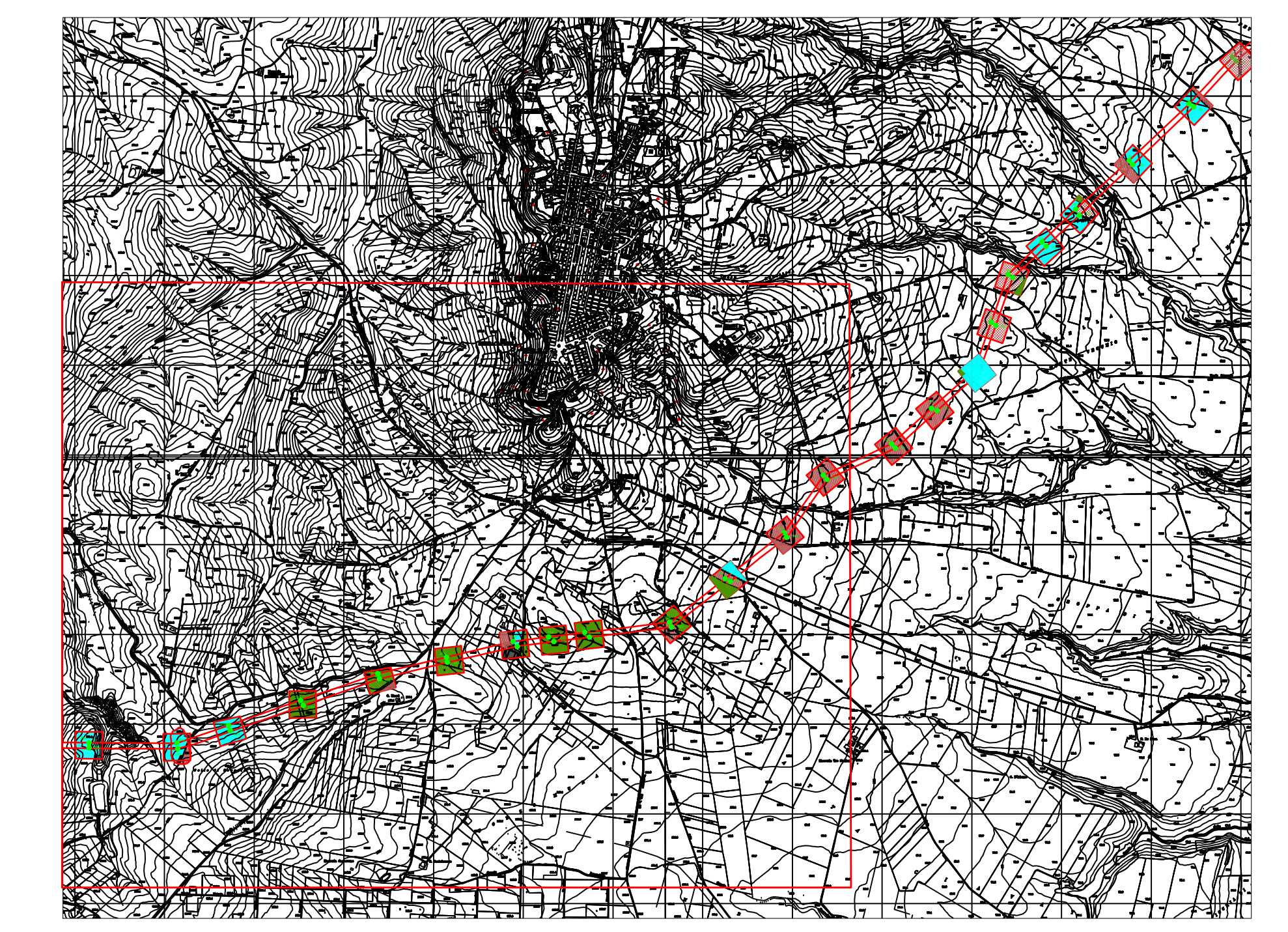

 REGIONE PUGLIA	 COMUNE DI SERRACAPRIOLA	 COMUNE DI ROTELLO	 REGIONE MOLISE																														
Nome Progetto / Project Name																																	
<b>ELETTRODOTTO AT SERRACAPRIOLA-ROTELLO</b>																																	
Comitente		Titolo documento / Document title																															
GC POGGIO IMP I		CARTA DELL'USO DEI SUOLI E DELLA VISIBILITA'																															
		Favola /Pannel	Codice elaborato /Code processed																														
		TAV. 3A.2	PGI_CRT_USV_004A																														
<table border="1" style="width: 100%; border-collapse: collapse;"> <tr> <td style="width: 25%;">00</td> <td style="width: 25%;">2011/2021</td> <td style="width: 25%;">PROGETTO DEFINITIVO</td> <td style="width: 25%;">Preparato</td> <td style="width: 25%;">Vigilato</td> <td style="width: 25%;">Approvato</td> </tr> <tr> <td colspan="2">N. Data Revisione</td> <td>Descrizione revisione</td> <td colspan="3">Specialista / Specialist</td> </tr> <tr> <td colspan="2"></td> <td colspan="2" style="text-align: center;">  Dott. Giulio D'Amelio             </td> <td colspan="2" style="text-align: center;">  Dott. Nicola Gasperi             </td> </tr> <tr> <td colspan="2" style="text-align: center;">Progettista / Planner</td> <td colspan="4" style="text-align: center;">  RENEWABLE CONSULTING             </td> </tr> <tr> <td colspan="2" style="text-align: center;">Renewable Consulting</td> <td colspan="4"></td> </tr> </table>				00	2011/2021	PROGETTO DEFINITIVO	Preparato	Vigilato	Approvato	N. Data Revisione		Descrizione revisione	Specialista / Specialist					 Dott. Giulio D'Amelio		 Dott. Nicola Gasperi		Progettista / Planner		 RENEWABLE CONSULTING				Renewable Consulting					
00	2011/2021	PROGETTO DEFINITIVO	Preparato	Vigilato	Approvato																												
N. Data Revisione		Descrizione revisione	Specialista / Specialist																														
		 Dott. Giulio D'Amelio		 Dott. Nicola Gasperi																													
Progettista / Planner		 RENEWABLE CONSULTING																															
Renewable Consulting																																	
		Nome file	Dimensione cartello	Scala																													
		PGI_CRT_USV_004A_3A.2	A0	1:5000																													
TUTTI I DIRITTI SONO RISERVATI. Questo documento è di proprietà esclusiva di chi lo ha creato e non può essere copiato, riprodotto, modificato o distribuito in alcun modo senza permesso scritto dal Comittente.																																	