

### LEGENDA

	Limiti area di progetto		Visibilità nulla
	Area edificata, inaccessibile		Visibilità bassa
	Incolto o stoppie		Visibilità media
	Vite		Visibilità buona
	Fresato		
	Ortaggi		
	Seminato		
	Vigneto		
	Frutteto		

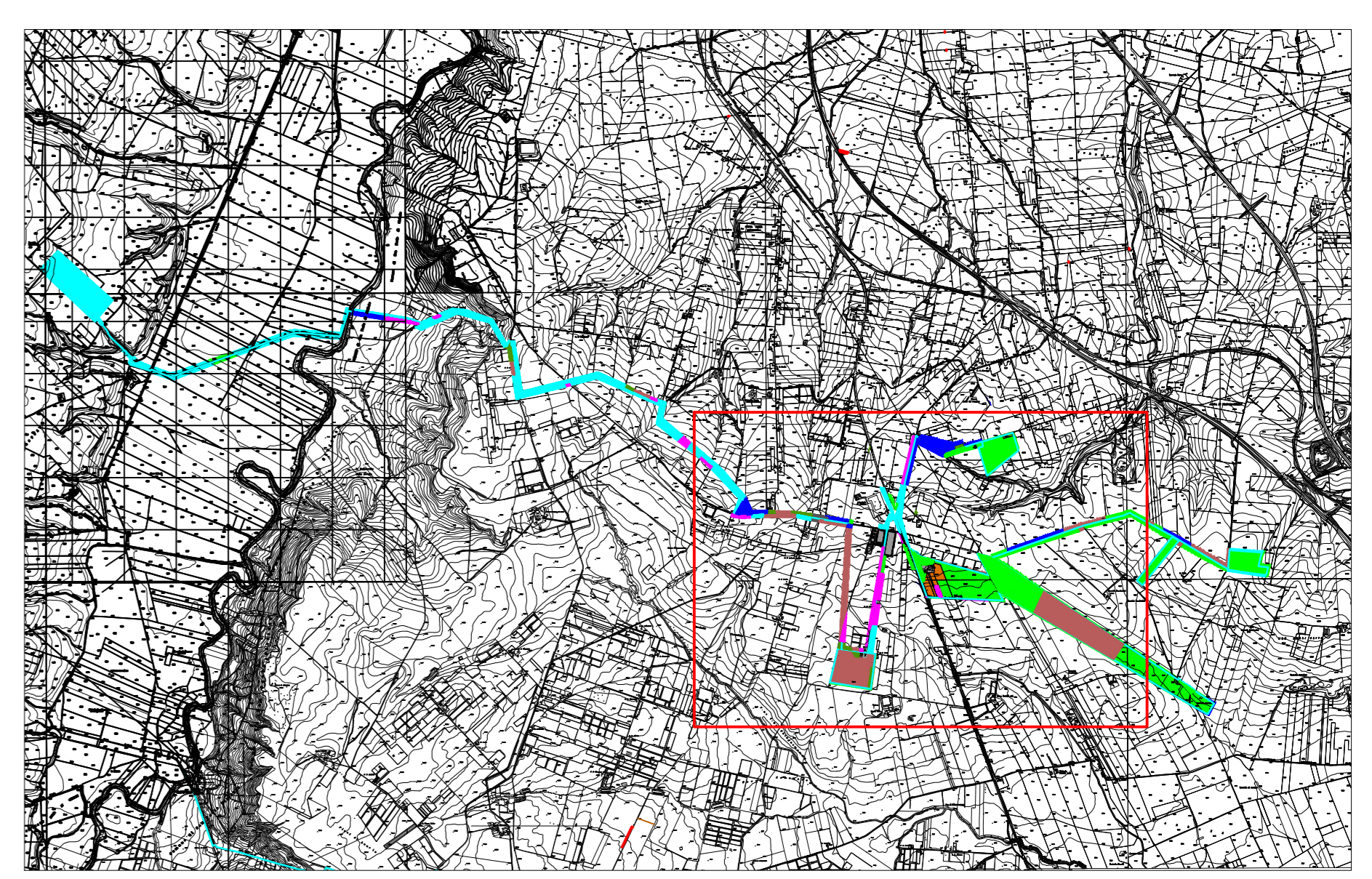
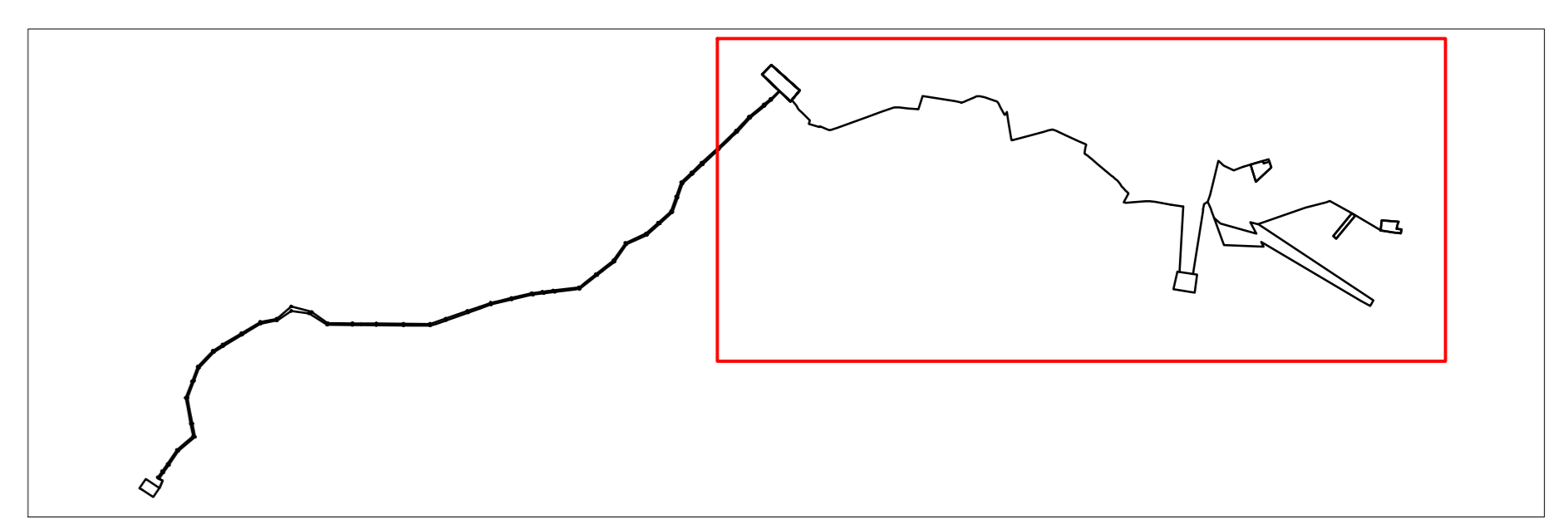

<p><b>IMPIANTO AGRIVOLTAICO, DENOMINATO POGGIO 1 POTENZA INSTALLATA 37,68 MW CON PANNELLI SU SUPPORTO TRACKER AD ASSE ORIZZONTALE IN AGRO DI POGGIO IMPERIALE, SAN PAOLO CIVITATE, APRICENA</b></p>				
<p>commissario: GC POGGIO IMP I</p>		<p>Titolo documento / Document title: CARTA DELL'USO DEI SUOLI E DELLA VISIBILITA'</p>		
<p>Tavola / Panel: TAV. 3.3</p>		<p>Codice elaborato / Code processed: PG1_CRT_USV_004</p>		
<p>PROGETTO DEFINITIVO</p>				
<p>GI: 18/02/22</p>	<p>N: Data Revisione</p>	<p>Descrizione revisione:</p>	<p>Preparato: Sviluppo / Developer</p>	<p>Verificato: / Developer</p>
<p>Specialista / Specialist: Dott. Giulio D'Amelio Dott. Nicola Gasperi</p>				
<p>Progettisti / Planner: Renewable Consulting</p>				
<p>Nome file: PG1_CRT_USV_004_2</p>		<p>Dimensione cartello: A0</p>	<p>Scala: 1:5000</p>	

TUTTI I DIRITTI SONO RISERVATI. Questo documento è di proprietà esclusiva di Renewable Consulting e non può essere copiato, riprodotto, comunicato o divulgato ad altri o usato in qualsiasi maniera, nemmeno per fini sperimentali, senza autorizzazione scritta dal Committente.