

LEGENDA

- Siti noti da bibliografia
- Sostegni
- Materiale sporadico
- Limite area di progetto
- Anomalia da foto aerea
- U.T.
- Viabilità antica

Grado di rischio archeologico

- Alto
- Basso
- Medio-Alto
- Molto Basso
- Medio

Grado di potenziale archeologico

- 0
- 6
- 1
- 7
- 2
- 8
- 3
- 9
- 4
- 10
- 5

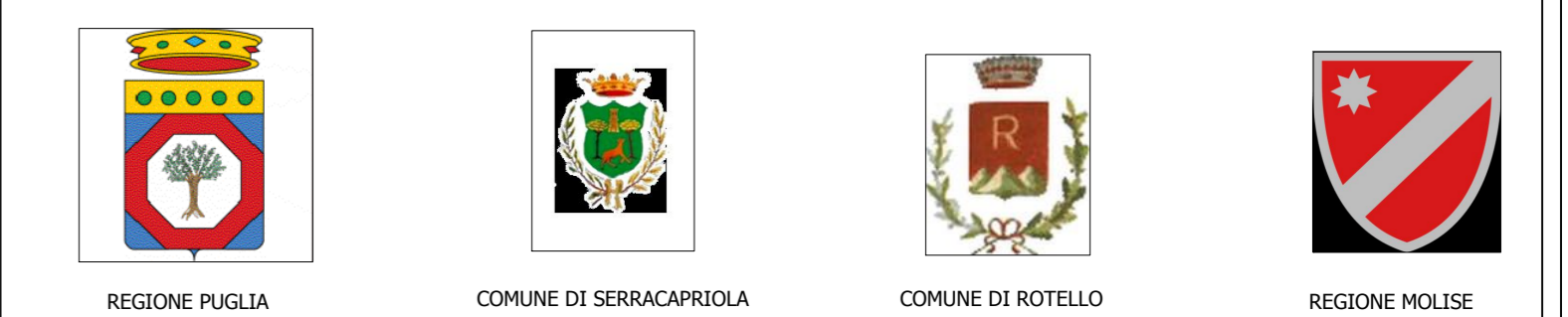
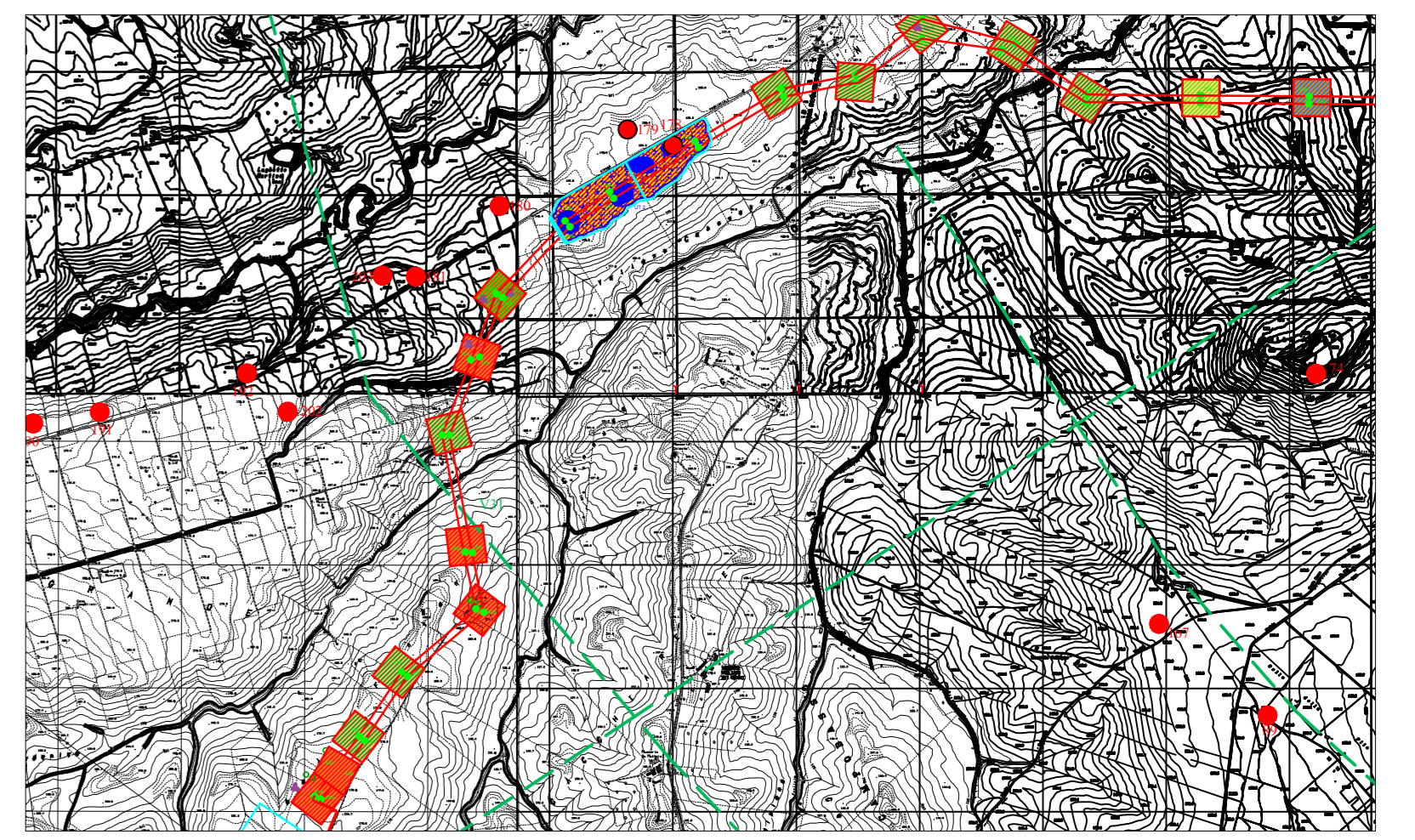

Nome Progetto / Project Name

ELETTRODOTTO AT SERRACAPRIOLA-ROTELLO

Comittente		Titolo documento / Document title	
GC POGGIO IMP I		CARTA DEL POTENZIALE E DEL RISCHIO ARCHEOLOGICO	
Tavola / Panel		Codice elaborato / Code processed	
TAV. 5A.3		PGI_RIS_ARC_006A	

00	2011/02/21	PROGETTO DEFINITIVO	Preparato	Vigilato	Approvato
Specialista / Specialist	Descrizione revisione		Sviluppatore / Developer		
Dott. Giulio D'Amelio Dott. Nicola Gasperi				RENEWABLE CONSULTING	

Progettisti / Planner		
Renewable Consulting		
Nome file	Dimensione cartello	Scala
PGI_RIS_ARC_006A_SA.3	A0	1:5.000

TUTTI I DIRITTI SONO RISERVATI. Questo documento è di proprietà esclusiva e di uso riservato del cliente. È vietata espressamente la ristampa, l'uso non autorizzato o la diffusione senza permesso scritto dalla società di consulenza.