

LEGENDA

- Materiale sporadico
- Anomalia da foto aerea
- Limite area di progetto
- U.T.

Grado di rischio archeologico

	Alto		Basso
	Medio-Alto		Molto Basso
	Medio		

Grado di potenziale archeologico

	0		6
	1		7
	2		8
	3		9
	4		10
	5		

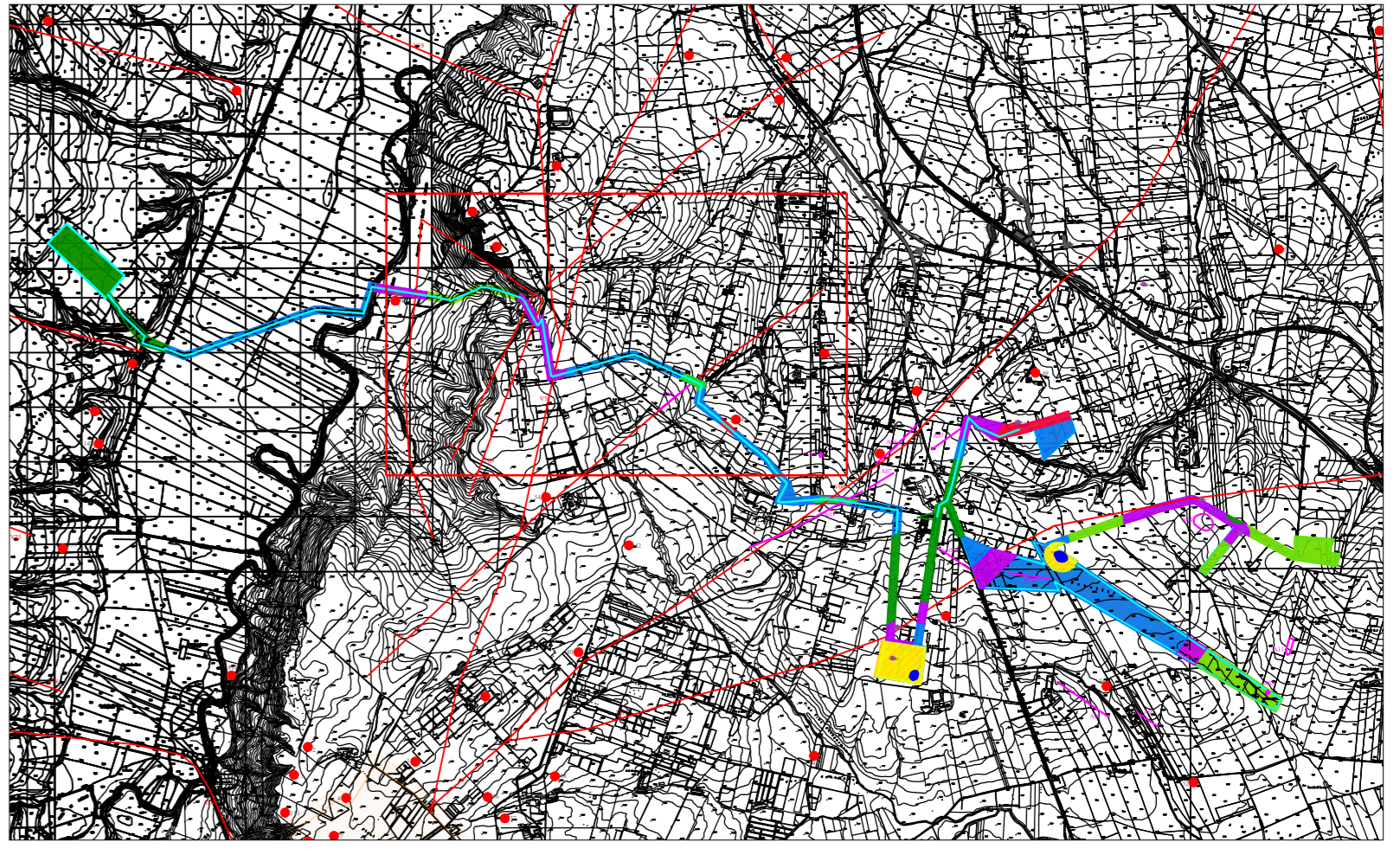
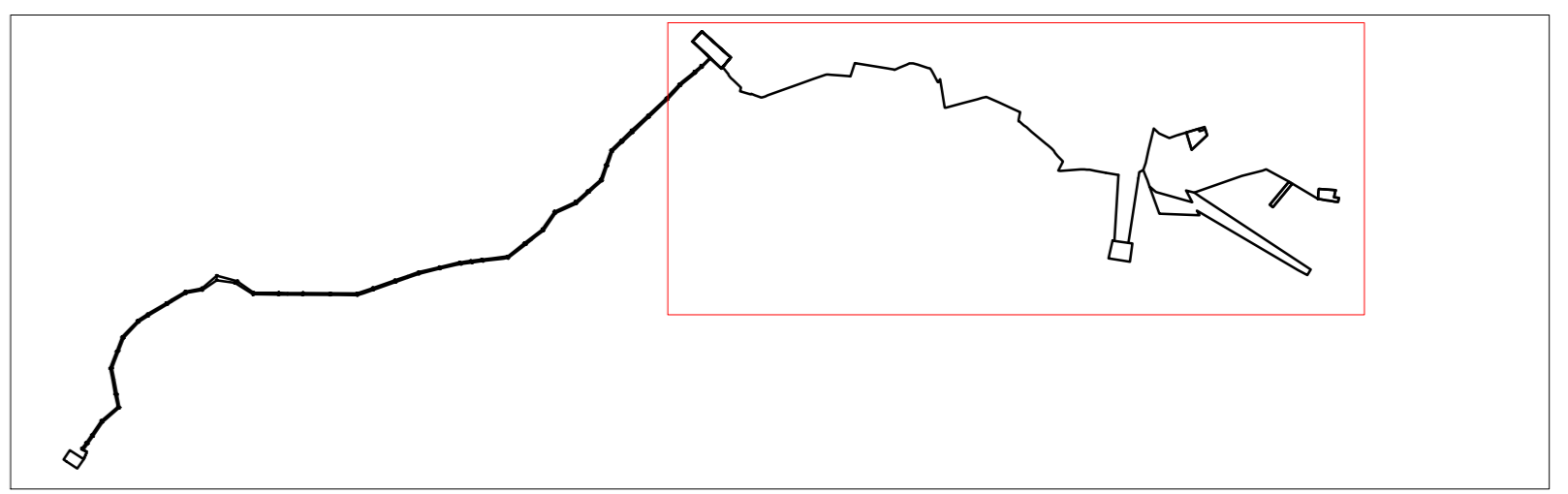

<p>Nome Progetto / Project Name</p> <p align="center">IMPIANTO AGRIVOLTICO, DENOMINATO POGGIO 1 POTENZA INSTALLATA 37,68 MW CON PANNELLI SU SUPPORTO TRACKER AD ASSE ORIZZONTALE IN AGRO DI POGGIO IMPERIALE, SAN PAOLO CIVITATE, APRICENA</p>				
<p>Comittente</p> <p>GC POGGIO IMP I</p>		<p>Histo documento / Document title</p> <p align="center">CARTA DEL POTENZIALE E DEL RISCHIO ARCHEOLOGICO</p> <p>Tavola / Panel</p> <p align="center">TAV. 5.2</p> <p>Codice elaborato / Code processed</p> <p align="center">PGL_RIS_ARC_006</p>		
<p>00 06/2023 PROGETTO DEFINITIVO</p> <p>N. Data Revisione Descrizione revisione Preparato Viaggiato Approvato</p> <p>Specialista / Specialist: Dott. Giulio D'Amelio RENEWABLE CONSULTING</p> <p>Progettisti / Planner: Renewable Consulting</p>				
Nome file		Dimensione cartello	Scala	
PGL_RIS_ARC_006_5.2		A0	1:5000	