

LEGENDA

- Materiale sporadico
- Anomalia da foto aerea
- Limite area di progetto
- U.T.

Grado di rischio archeologico

- Alto
- Medio-Alto
- Medio
- Basso
- Molto Basso

Grado di potenziale archeologico

- 0
- 1
- 2
- 3
- 4
- 5
- 6
- 7
- 8
- 9
- 10

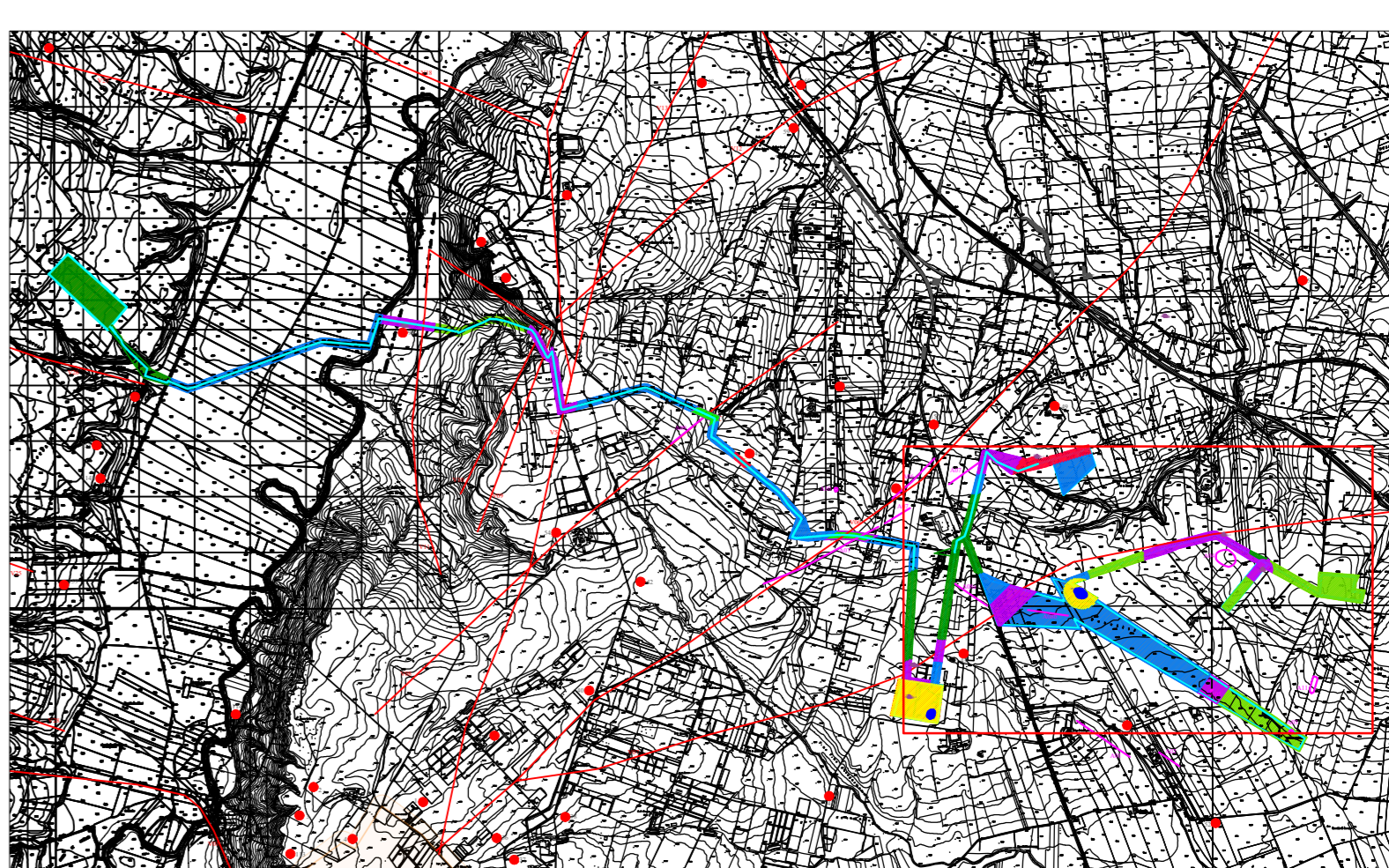
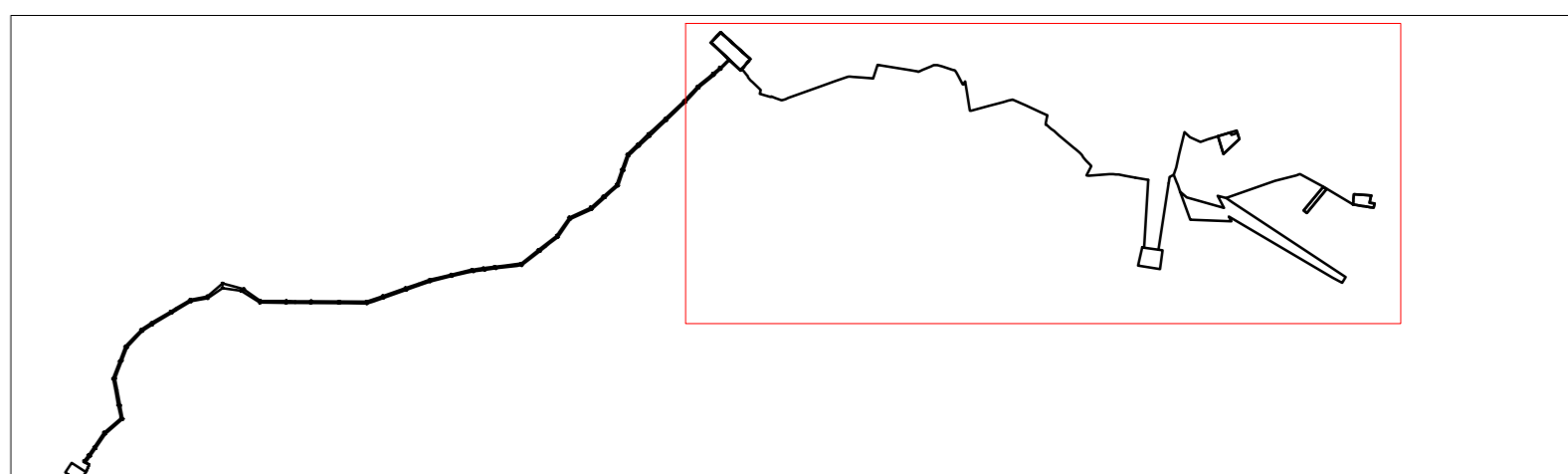

Nome Progetto / Project Name
**IMPIANTO AGRIVOLTAICO,
 DENOMINATO POGGIO 1
 POTENZA INSTALLATA 37,68 MW
 CON PANNELLI SU SUPPORTO TRACKER
 AD ASSE ORIZZONTALE IN AGRO DI
 POGGIO IMPERIALE, SAN PAOLO CIVITATE, APRICENA**

Comittente GC POGGIO IMP I	Titolo documento / Document title CARTA DEL POTENZIALE E DEL RISCHIO ARCHEOLOGICO	
	Tavola / Panel TAV. 5.4	Codice elaborato / Code processed PGI_RIS_ARC_006

00	06/2023	PROGETTO DEFINITIVO	Preparato	Verificato	Approvato
N.	Data	Descrizione revisione	Specialista / Specialist	Sviluppatore / Developer	
Dott. Giulio D'Amelio Dott. Nicola Gasperi			RENEWABLE CONSULTING		

Progettisti / Planner Renewable Consulting		
Nome file PGI_RIS_ARC_006_5.4	Dimensione cartello A0	Scala 1:5000

TUTTI I DIRITTI SONO RISERVATI. QUALSIASI RIPRODUZIONE O UTILIZZO NON AUTORIZZATO È PUNIBILE. È vietata espressamente la ristampa, l'uso non autorizzato o la pubblicazione in rete senza permesso scritto dal Committente.