

Scale: 1:5000

### LEGENDA

- Siti noti da bibliografia
- Materiale sporadico
- Anomalia da foto aerea
- Area sottoposta a vincolo archeologico
- Viabilità antica
- Limite area di progetto
- U.T.

#### Grado di rischio archeologico

- Alto
- Medio
- Medio
- Basso
- Molto Basso

#### Grado di potenziale archeologico

- |  |   |
|--|---|
| <span style="background-color: #808080; width: 15px; height: 15px; display: inline-block;"></span> 0 | <span style="background-color: #800080; width: 15px; height: 15px; display: inline-block;"></span> 6  |
| <span style="background-color: #a9a9a9; width: 15px; height: 15px; display: inline-block;"></span> 1 | <span style="background-color: #00ff00; width: 15px; height: 15px; display: inline-block;"></span> 7  |
| <span style="background-color: #32cd32; width: 15px; height: 15px; display: inline-block;"></span> 2 | <span style="background-color: #ffff00; width: 15px; height: 15px; display: inline-block;"></span> 8  |
| <span style="background-color: #008000; width: 15px; height: 15px; display: inline-block;"></span> 3 | <span style="background-color: #ff0000; width: 15px; height: 15px; display: inline-block;"></span> 9  |
| <span style="background-color: #0000ff; width: 15px; height: 15px; display: inline-block;"></span> 4 | <span style="background-color: #800000; width: 15px; height: 15px; display: inline-block;"></span> 10 |
| <span style="background-color: #ff00ff; width: 15px; height: 15px; display: inline-block;"></span> 5 |   |

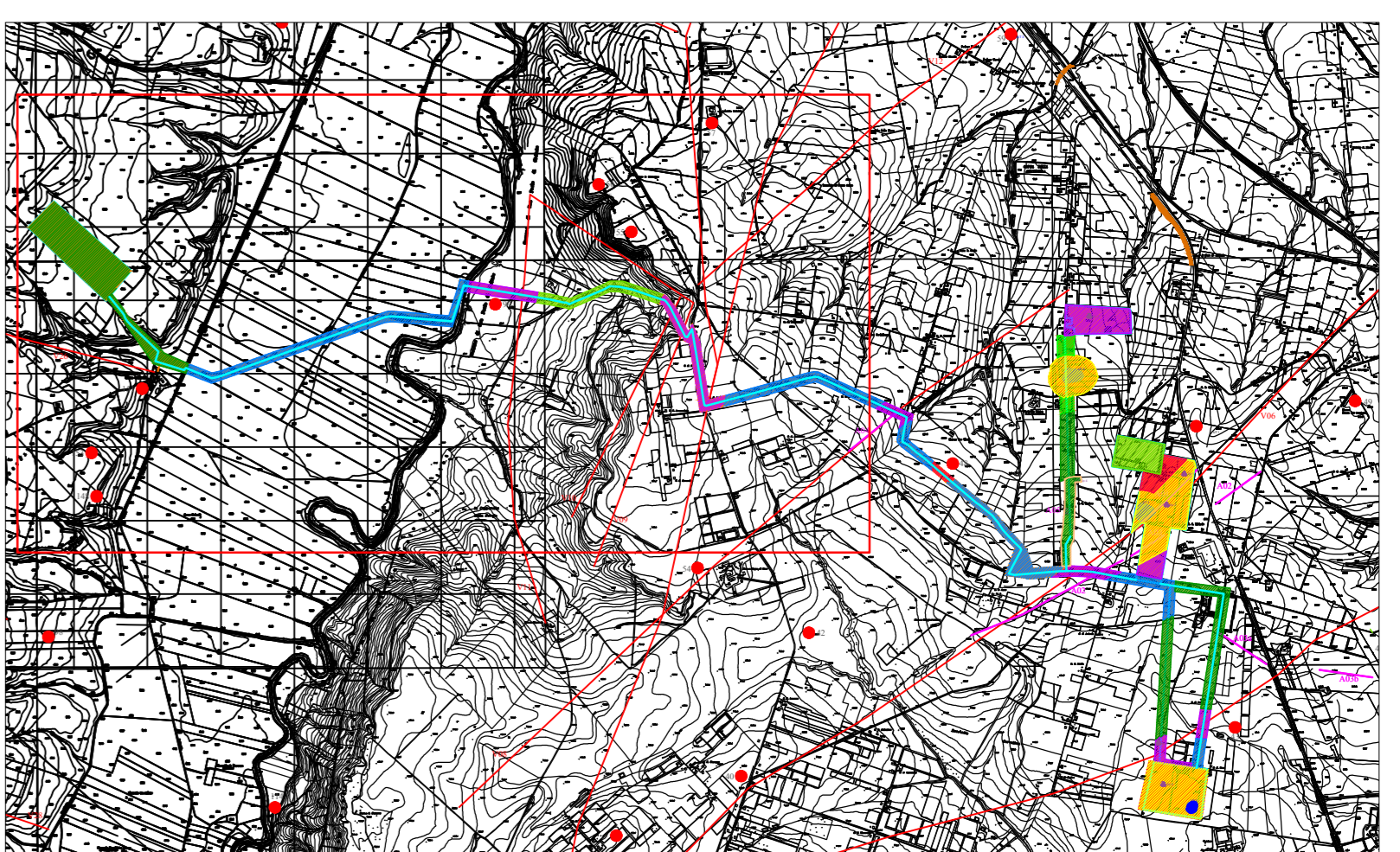
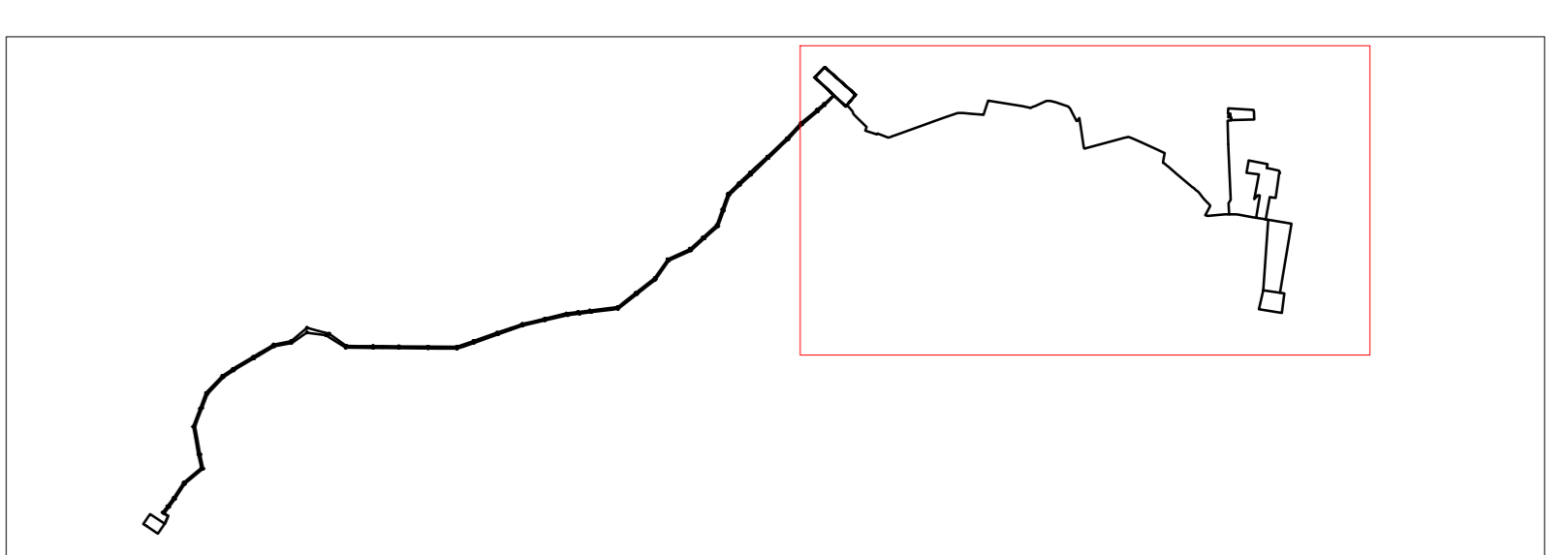

 REGIONE PUGLIA	 COMUNE DI POGGIO IMPERIALE	 COMUNE DI LESINA	 COMUNE DI SAN PAOLO CIVITATE	 COMUNE DI APRICENA																		
<p>Nome Progetto / Project Name</p> <p><b>IMPIANTO AGRIVOLTAICO, DENOMINATO POGGIO 2 POTENZA INSTALLATA 20,35 MW CON PANNELLI SU SUPPORTO TRACKER AD ASSE ORIZZONTALE IN AGRO DI POGGIO IMPERIALE, LESINA, SAN PAOLO CIVITATE E OPERE DI CONNESSIONE</b></p>																						
Committente <b>GC POGGIO IMP II</b>		Titolo documento / Document title <b>CARTA DEL POTENZIALE E DEL RISCHIO ARCHEOLOGICO</b>																				
		Tavola / Panel <b>TAV. 5.1</b>		Codice elaborato / Code processed <b>PG2_RIS_ARC_006</b>																		
<table border="1" style="width: 100%; border-collapse: collapse;"> <tr> <td style="width: 5%;">00</td> <td style="width: 15%;">06/2022</td> <td style="width: 40%;">PROGETTO DEFINITIVO</td> <td style="width: 10%;">Preparato</td> <td style="width: 10%;">Vigilato</td> <td style="width: 10%;">Approvato</td> </tr> <tr> <td colspan="6">           N. Data Revisione / Descrizione revisione         </td> </tr> <tr> <td colspan="6">           Specialista / Specialist            Dott. Giulio D'Amelio            Dott. Nicola Gasperi         </td> </tr> </table>					00	06/2022	PROGETTO DEFINITIVO	Preparato	Vigilato	Approvato	N. Data Revisione / Descrizione revisione						Specialista / Specialist Dott. Giulio D'Amelio Dott. Nicola Gasperi					
00	06/2022	PROGETTO DEFINITIVO	Preparato	Vigilato	Approvato																	
N. Data Revisione / Descrizione revisione																						
Specialista / Specialist Dott. Giulio D'Amelio Dott. Nicola Gasperi																						
Progettisti / Planner <b>Renewable Consulting</b>		<b>RENEWABLE CONSULTING</b>																				
<table border="1" style="width: 100%; border-collapse: collapse;"> <tr> <td style="width: 50%;">Nome file</td> <td style="width: 25%;">Dimensione cartiglio</td> <td style="width: 25%;">Scala</td> </tr> <tr> <td>PG2_RIS_ARC_006_5.1</td> <td>A0</td> <td>1:5.000</td> </tr> </table>					Nome file	Dimensione cartiglio	Scala	PG2_RIS_ARC_006_5.1	A0	1:5.000												
Nome file	Dimensione cartiglio	Scala																				
PG2_RIS_ARC_006_5.1	A0	1:5.000																				
TUTTI I DIRITTI SONO RISERVATI. QUALSIASI RIPRODUZIONE O UTILIZZO NON AUTORIZZATO È PUNIBILE. LE INFORMAZIONI CONTENUTE IN QUESTA CARTA SONO SOLO A SCOPO INFORMATIVO E NON GARANTISCONO L'ACCURATEZZA. LE INFORMAZIONI NON DEVONO ESSERE USATE PER DECISIONI DI INVESTIMENTO SENZA AVERE CONSTATTO LA VERIDICITÀ DELLE INFORMAZIONI. LE INFORMAZIONI NON DEVONO ESSERE USATE PER DECISIONI DI INVESTIMENTO SENZA AVERE CONSTATTO LA VERIDICITÀ DELLE INFORMAZIONI.																						