



LEGENDA

- Siti noti da bibliografia
- Materiale sporadico
- Anomalia da foto aerea
- Area sottoposta a vincolo archeologico
- Viabilità antica
- Limite area di progetto
- U.T.

Grado di rischio archeologico

- Alto
- Medio-Alto
- Medio
- Basso
- Molto Basso

Grado di potenziale archeologico

- 0
- 1
- 2
- 3
- 4
- 5
- 6
- 7
- 8
- 9
- 10

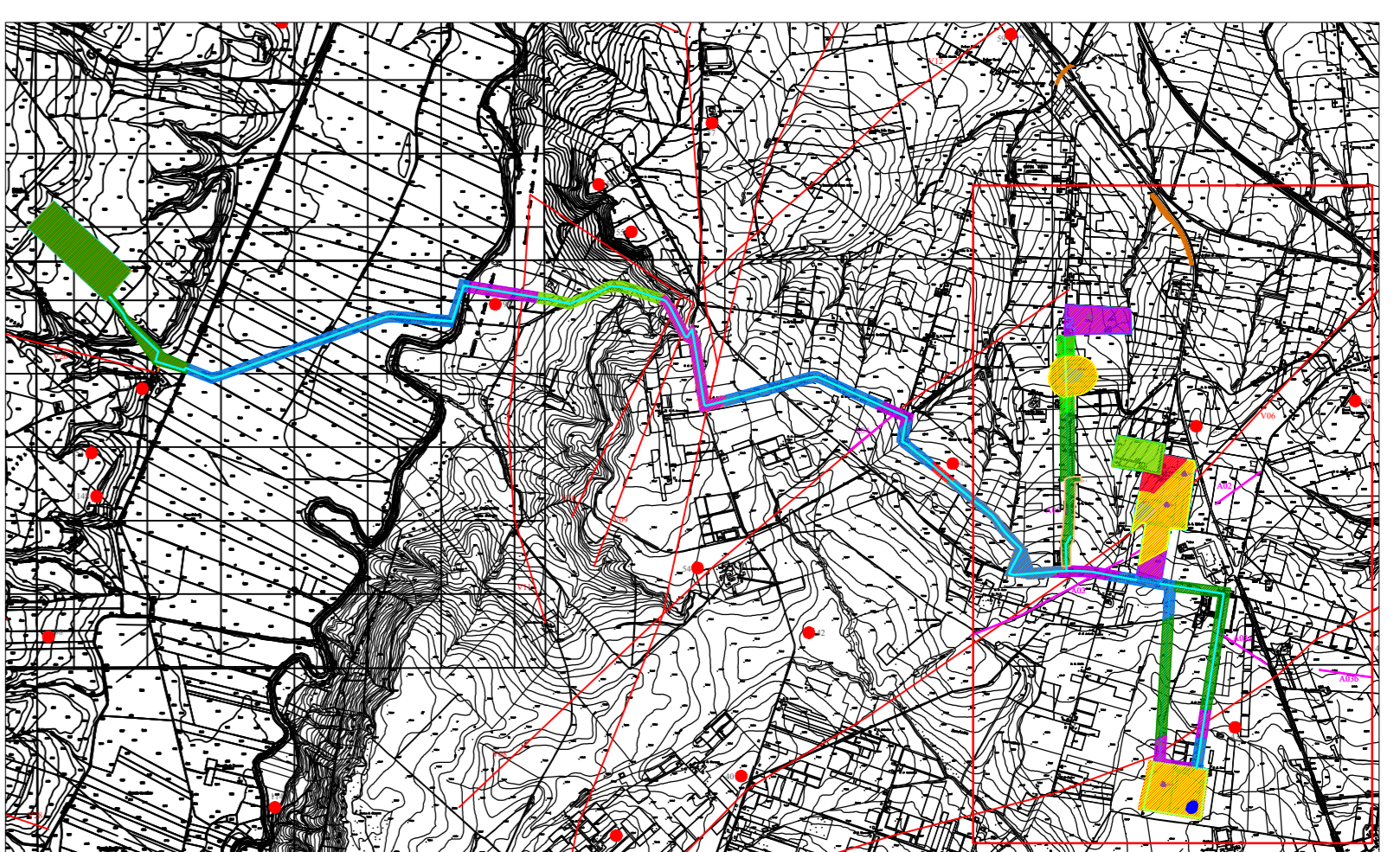
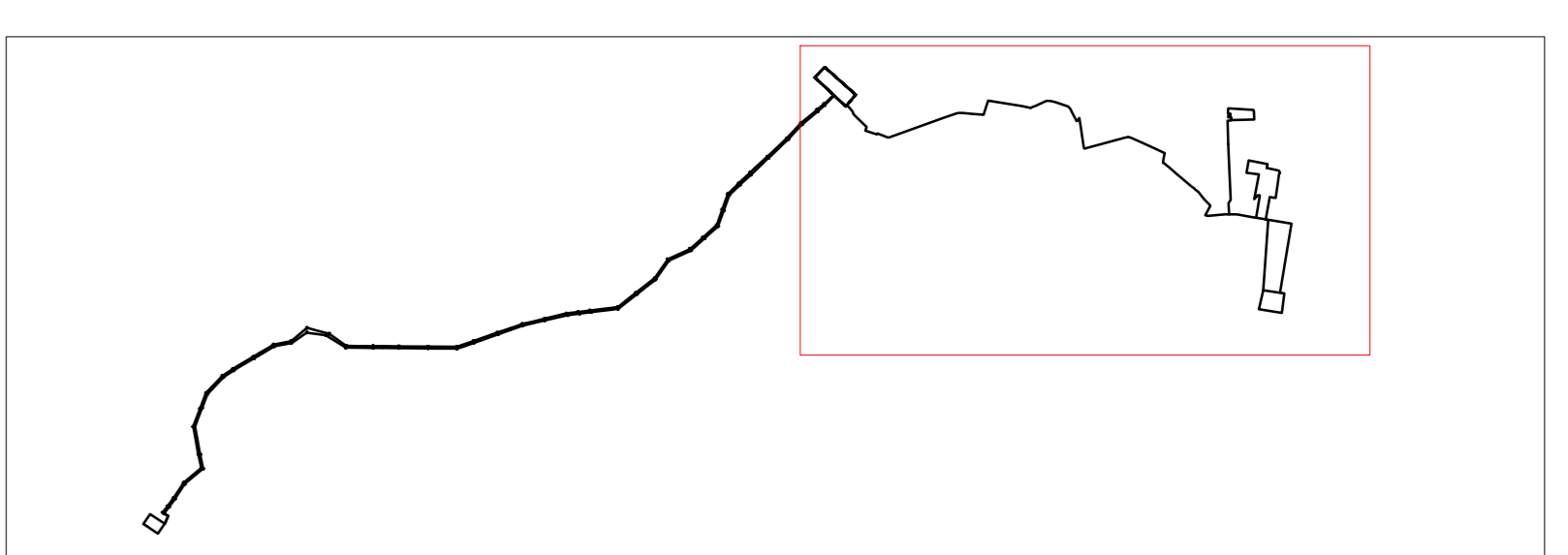

 REGIONE PUGLIA	 COMUNE DI POGGIO IMPERIALE	 COMUNE DI LESINA	 COMUNE DI SAN PAOLO CIVITATE	 COMUNE DI APRICENA																														
Nome Progetto / Project Name IMPIANTO AGRIVOLTAICO, DENOMINATO POGGIO 2 POTENZA INSTALLATA 20,35 MW CON PANNELLI SU SUPPORTO TRACKER AD ASSE ORIZZONTALE IN AGRO DI POGGIO IMPERIALE, LESINA, SAN PAOLO CIVITATE E OPERE DI CONNESSIONE																																		
Committente GC POGGIO IMP II		Titolo documento / Document title CARTA DEL POTENZIALE E DEL RISCHIO ARCHEOLOGICO																																
		Tavola / Panel TAV. 5.3		Codice elaborato / Code processed PG2_RIS_ARC_006																														
<table border="1" style="width: 100%; border-collapse: collapse;"> <tr> <td style="width: 5%;">00</td> <td style="width: 15%;">06/2022</td> <td style="width: 40%;">PROGETTO DEFINITIVO</td> <td style="width: 10%;">Preparato</td> <td style="width: 10%;">Vigilato</td> <td style="width: 10%;">Approvato</td> </tr> <tr> <td colspan="6"> N. Data Revisione / Description revisione </td> </tr> <tr> <td colspan="6"> Specialista / Specialist: Dott. Giulio D'Amelio Dott. Nicola Gasperi </td> </tr> <tr> <td colspan="6" style="text-align: center;"> </td> </tr> <tr> <td colspan="6"> Progettisti / Planner Renewable Consulting </td> </tr> </table>					00	06/2022	PROGETTO DEFINITIVO	Preparato	Vigilato	Approvato	N. Data Revisione / Description revisione						Specialista / Specialist: Dott. Giulio D'Amelio Dott. Nicola Gasperi												Progettisti / Planner Renewable Consulting					
00	06/2022	PROGETTO DEFINITIVO	Preparato	Vigilato	Approvato																													
N. Data Revisione / Description revisione																																		
Specialista / Specialist: Dott. Giulio D'Amelio Dott. Nicola Gasperi																																		
Progettisti / Planner Renewable Consulting																																		
<table border="1" style="width: 100%; border-collapse: collapse;"> <tr> <td style="width: 50%;">Nome file</td> <td style="width: 25%;">Dimensione cartello</td> <td style="width: 25%;">Scala</td> </tr> <tr> <td>PG2_RIS_ARC_006_5.3</td> <td>A0</td> <td>1:5.000</td> </tr> </table>					Nome file	Dimensione cartello	Scala	PG2_RIS_ARC_006_5.3	A0	1:5.000																								
Nome file	Dimensione cartello	Scala																																
PG2_RIS_ARC_006_5.3	A0	1:5.000																																

TUTTI I CONTENUTI SONO NECESSARI. QUALSIASI DOCUMENTO O SEGNALAZIONE INFORMATICA È PROTETTA DALLA LEGGE. È vietata espressamente la ristampa, l'uso non autorizzato o la diffusione senza permesso scritto dalla RENEWABLE CONSULTING. È vietata espressamente la ristampa, l'uso non autorizzato o la diffusione senza permesso scritto dalla RENEWABLE CONSULTING.