

LEGENDA

- Siti noti da bibliografia
- Materiale sporadico
- Anomalia da foto aerea
- Area sottoposta a vincolo archeologico
- Viabilità antica
- Limite area di progetto
- U.T.

Grado di rischio archeologico

- Alto
- Medio-Alto
- Medio
- Basso
- Molto Basso

Grado di potenziale archeologico

- | | |
|--|---|
| 0 | 6 |
| 1 | 7 |
| 2 | 8 |
| 3 | 9 |
| 4 | 10 |
| 5 | |

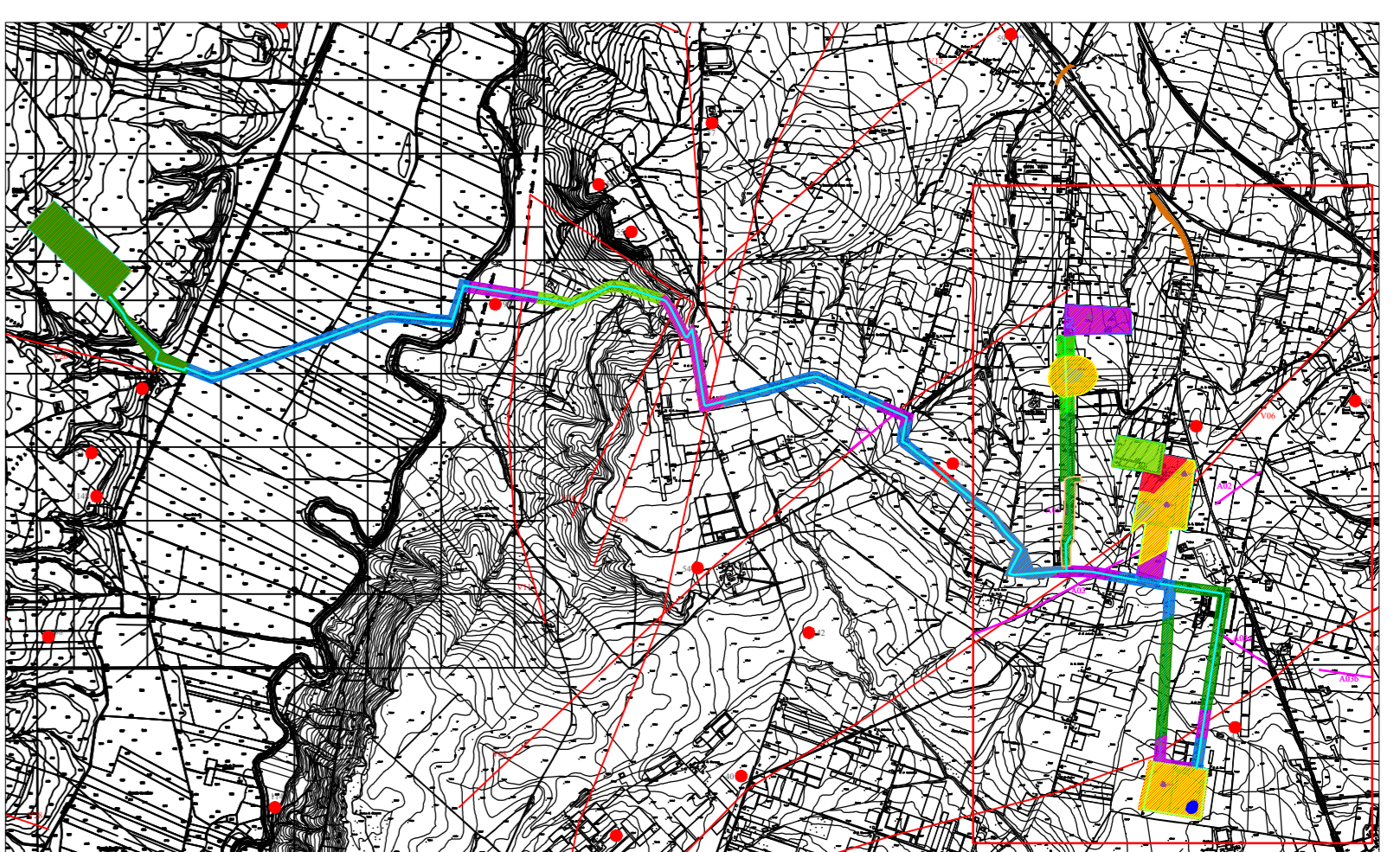
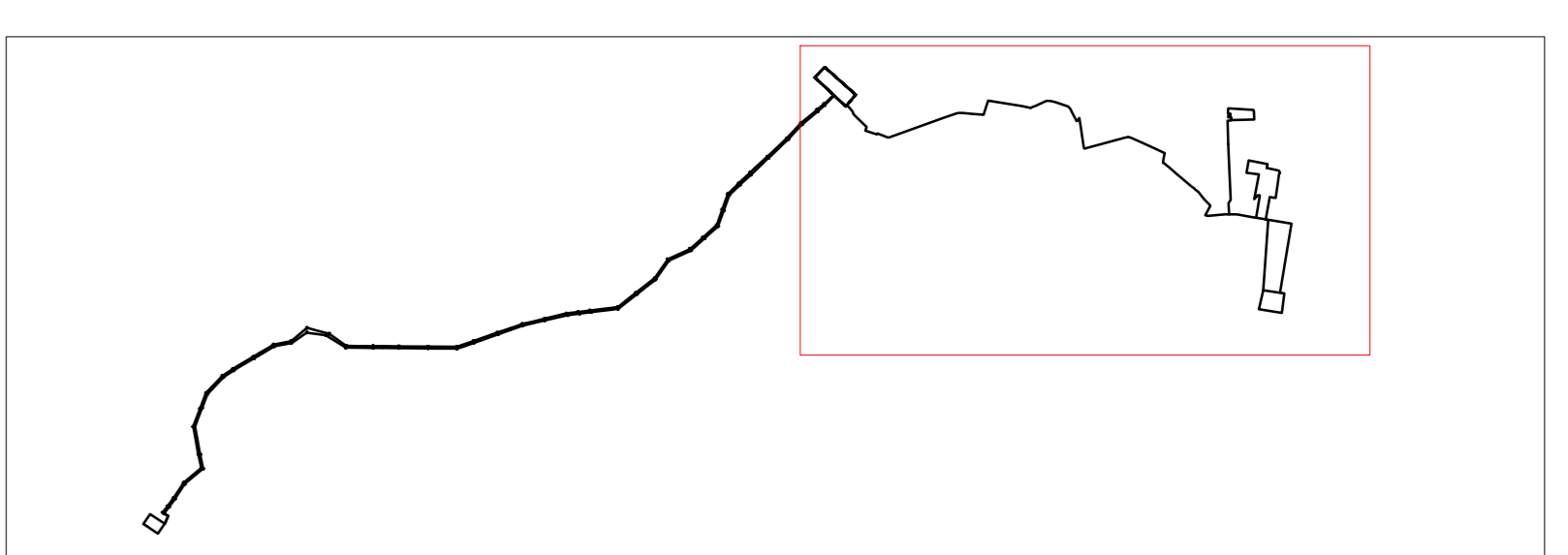

Nome Progetto / Project Name
**IMPIANTO AGRIVOLTAICO,
 DENOMINATO POGGIO 2
 POTENZA INSTALLATA 20,35 MW
 CON PANNELLI SU SUPPORTO TRACKER
 AD ASSE ORIZZONTALE IN AGRO DI
 POGGIO IMPERIALE, LESINA, SAN PAOLO CIVITATE E
 OPERE DI CONNESSIONE**

Comittente		Titolo documento / Document title	
GC POGGIO IMP II		CARTA DEL POTENZIALE E DEL RISCHIO ARCHEOLOGICO	
		Tavola / Panel	Codice elaborato / Code processed
		TAV. 6	PG2_RIS_ARC_007

00 08/2022 PROGETTO DEFINITIVO N. Data Revisione Descrizione revisione Preparato Vigliato Approvato Specialista / Specialist Dott. Giulio D'Amelio Dott. Nicola Gasperi	 RENEWABLE CONSULTING <small>ENERGIE RINNOVABILI</small>						
Progettisti / Planner Renewable Consulting							
<table border="1" style="width: 100%; border-collapse: collapse;"> <tr> <th>Nome file</th> <th>Dimensione cartello</th> <th>Scala</th> </tr> <tr> <td>PG2_RIS_ARC_007_6</td> <td>A0</td> <td>1:10.000</td> </tr> </table>		Nome file	Dimensione cartello	Scala	PG2_RIS_ARC_007_6	A0	1:10.000
Nome file	Dimensione cartello	Scala					
PG2_RIS_ARC_007_6	A0	1:10.000					

TUTTI I DIRITTI SONO RISERVATI. QUALSIASI RIPRODUZIONE O UTILIZZO NON AUTORIZZATO È PUNIBILE. IL PRESENTE DOCUMENTO È UN DOCUMENTO CONFIDENZIALE E NON DEVE ESSERE DIFFUSO, RIPRODOTTO, COMUNICATO O DIVULGATO AD ALTRI IN QUALSIASI MANIERA, SENZA AUTORIZZAZIONE SCRITTA DAL COMMITTENTE.