

- Limite catastale impianto agrivoltaico
- Stazione di Raccolta "Condominio"
- Elettrodotto di collegamento alla Stazione di Raccolta Condominio
- Elettrodotto AT aereo di collegamento SR Condominio - CS Serracapriola
- Elettrodotto AT interrato di collegamento SR Condominio - CS Serracapriola
- Cabina smistamento Serracapriola
- Elettrodotto AT aereo di collegamento alla Stazione Elettrica Rotello
- Stazione Elettrica Rotello



Nome Progetto / Project Name

**IMPIANTO AGRIVOLTAICO,  
DENOMINATO POGGIO 3  
POTENZA INSTALLATA 18,06 MW  
CON PANNELLI SU SUPPORTO TRACKER  
AD ASSE ORIZZONTALE IN AGRO DI  
POGGIO IMPERIALE, SAN PAOLO CIVITATE,  
E RELATIVE OPERE DI CONNESSIONE**

committente: GC POGGIO IMP III

Titolo documento / Document title: PLANIMETRIA CATASTALE E PARTICELLARE GRAFICO DELLE AREE OGGETTO DI INTERVENTO

Tavola / Panel: PG3\_PLN\_PRT\_020\_A2

00	09/2022	PROGETTO DEFINITIVO	Preparato	Verificato	Approvato
16	Data Revisione	Descrizione revisione	Sviluppatore / Developer		
geom. Gennaro Simeone					

Progettista / Planner: Renewable Consulting Srl

Nome file	Dimensione cartello	Scala
	A0	1:5.000

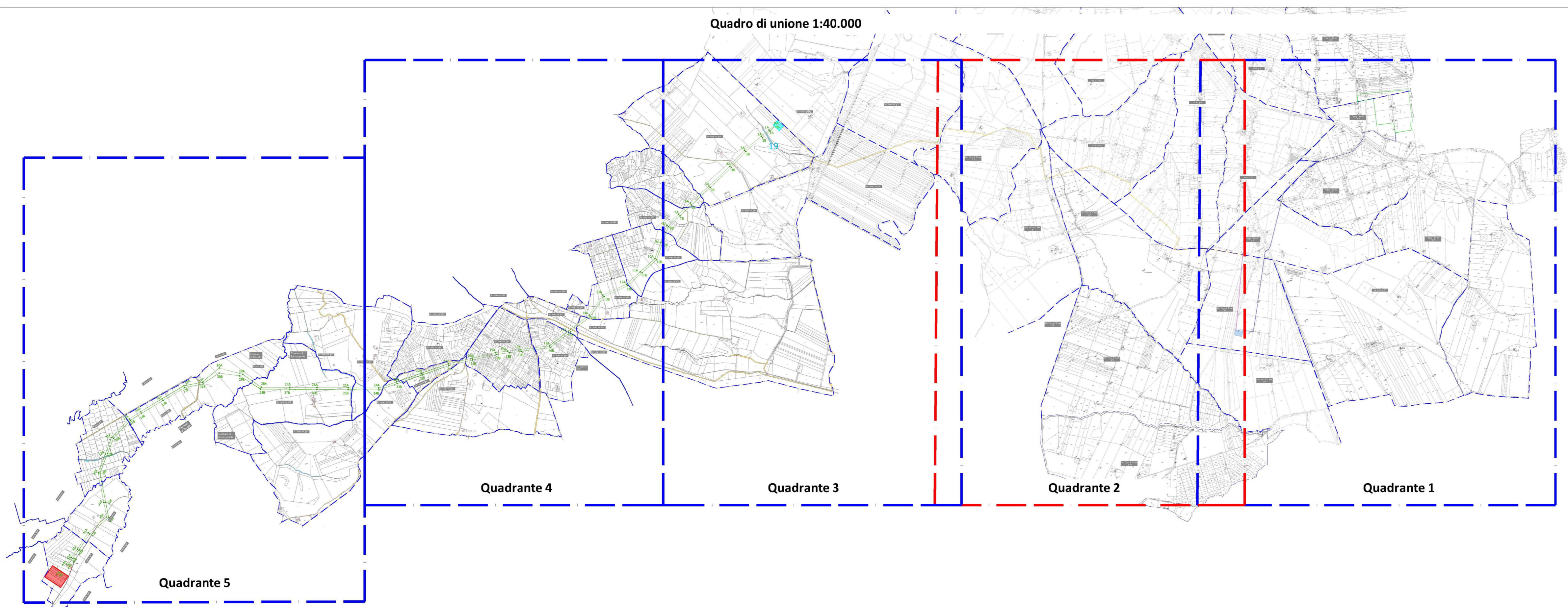

TUTTI I DIRITTI SONO RISERVATI - Questo documento è di proprietà esclusiva e si ritiene ogni diritto riservato. Pertanto, fatto eccezione per gli usi autorizzati consentiti e previsti dalla legge in relazione alla sua presentazione, non può essere copiato, riprodotto, distribuito o divulgato ad altri o usato in qualsiasi altro modo, nemmeno per fini amministrative, senza autorizzazione scritta del Committente.