

LEGENDA

- Siti noti da bibliografia
- Materiale sporadico
- Anomalia da foto aerea
- Viabilità antica
- Limite area di progetto
- U.T.

Grado di rischio archeologico

	Alto		Basso
	Medio-Alto		Molto Basso
	Medio		

Grado di potenziale archeologico

	0		6
	1		7
	2		8
	3		9
	4		10
	5		

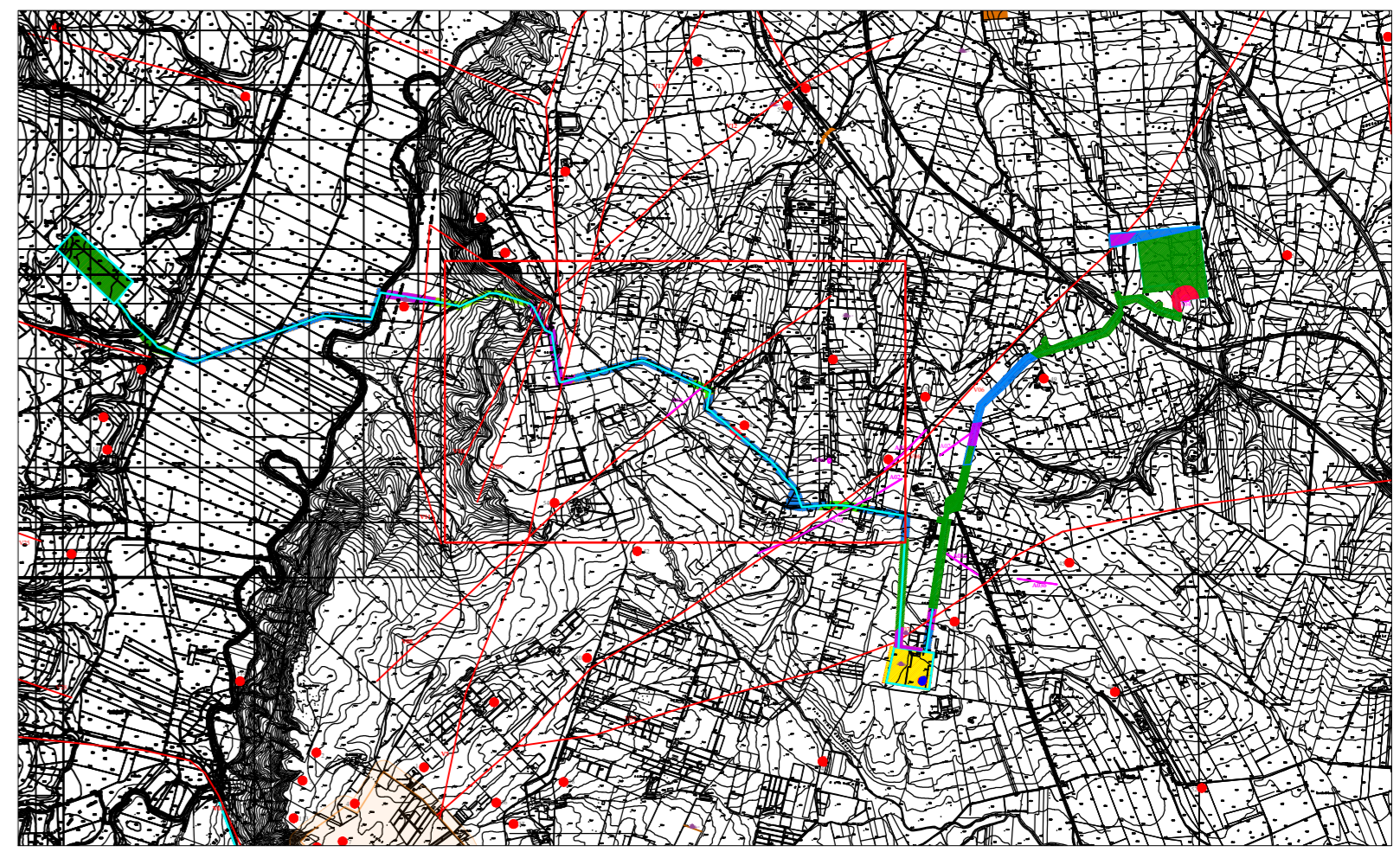
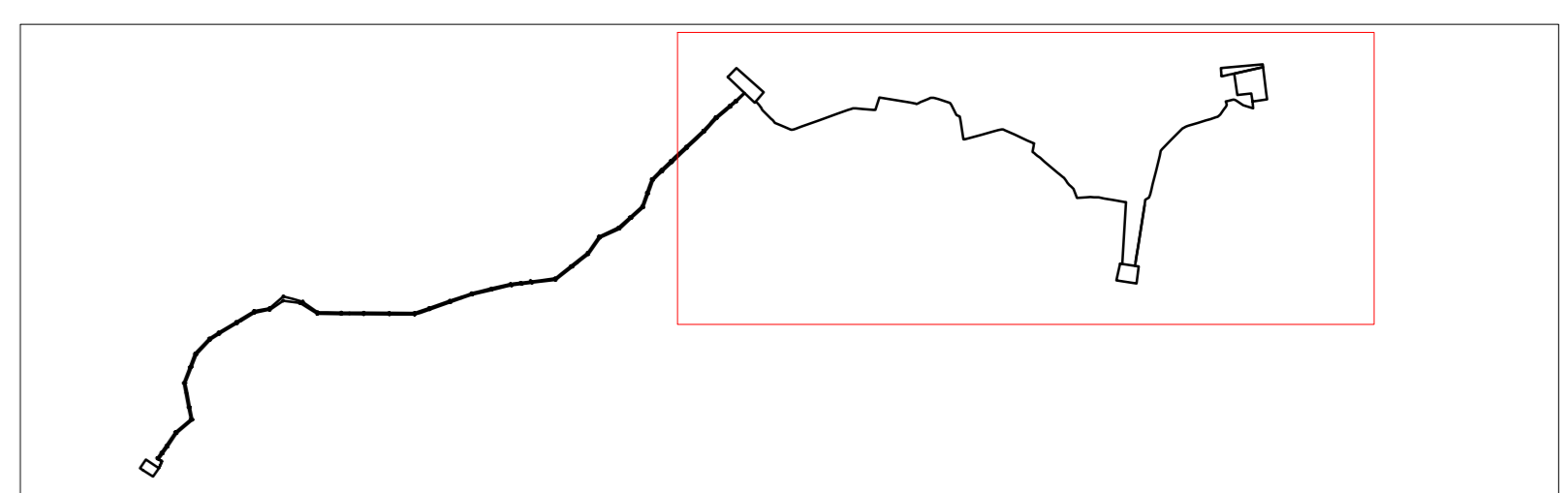

Nome Progetto / Project Name

IMPIANTO AGRIVOLTAICO, DENOMINATO POGGIO 3 POTENZA INSTALLATA 18,06 MW CON PANNELLI SU SUPPORTO TRACKER AD ASSE ORIZZONTALE IN AGRO DI POGGIO IMPERIALE, SAN PAOLO CIVITATE E RELATIVE OPERE DI CONNESSIONE

Comittente: GC POGGIO IMP III

Titolo documento / Document title: CARTA DEL POTENZIALE E DEL RISCHIO ARCHEOLOGICO

Tavola / Plan: TAV. 5.2

Codice elaborato / Code processed: PG3_RIS_ARC_006

00 07/2022 PROGETTO DEFINITIVO

N. Data Revisione: Descrizione revisione

Specialista / Specialist: Dott. Giulio D'Amelio, Dott. Nicola Gasperi

Preparato: Sviluppato / Developer

Verificato: Approvato

Progettisti / Planner: Renewable Consulting

RENEWABLE CONSULTING

Nome file	Dimensione cartello	Scala
PG3_RIS_ARC_006_5.2	A0	1:5.000

TUTTI I DIRITTI SONO RISERVATI. Questo documento è di proprietà esclusiva di Renewable Consulting e non può essere copiato, riprodotto, comunicato ad altri o usato in qualsiasi maniera, nemmeno per fini promozionali, senza autorizzazione scritta dalla Committente.