

LEGENDA

- Siti noti da bibliografia
- Materiale sporadico
- Anomalia da foto aerea
- Area sottoposta a vincolo archeologico
- Viabilità antica
- Limite area di progetto
- U.T.

Grado di rischio archeologico

- Alto
- Medio
- Medio
- Basso
- Molto Basso

Grado di potenziale archeologico

- 0
- 1
- 2
- 3
- 4
- 5
- 6
- 7
- 8
- 9
- 10

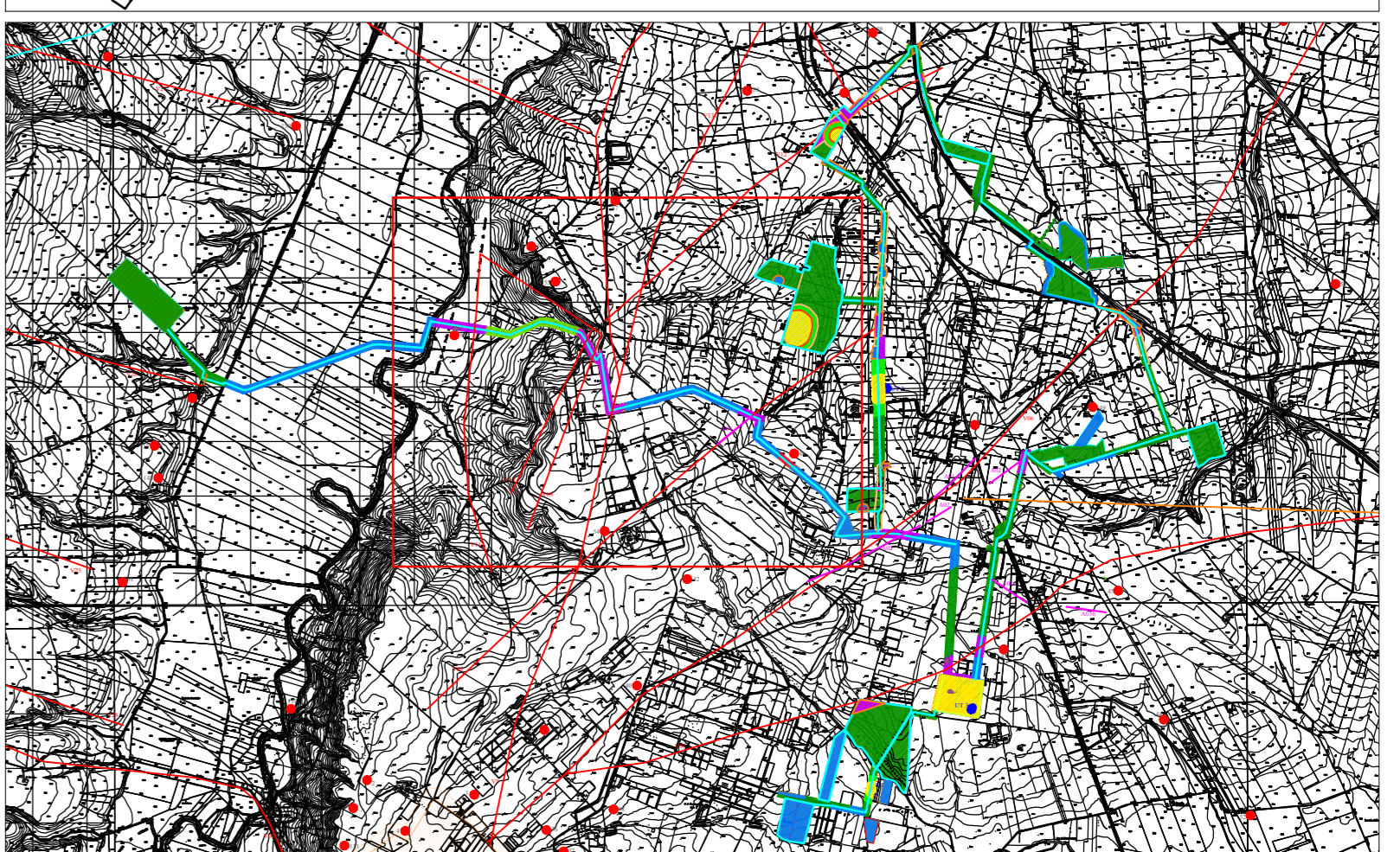
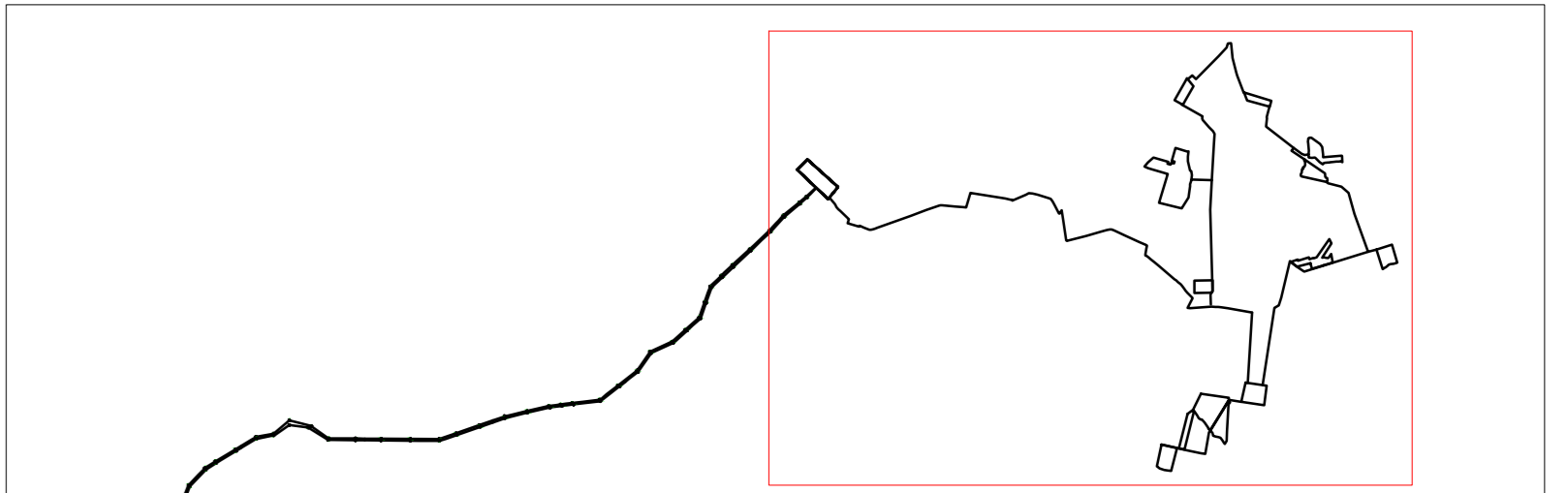

Nome Progetto / Project Name
IMPIANTO AGRIVOLTAICO, DENOMINATO POGGIO 5 POTENZA INSTALLATA 73,050 MW CON PANNELLI SU SUPPORTO TRACKER AD ASSE ORIZZONTALE IN AGRO DI POGGIO IMPERIALE, LESINA, SAN PAOLO CIVITATE E RELATIVE OPERE DI CONNESSIONE.

Comitente	Titolo documento / Document title
ITALIA ENERGIA SOLARE 1	CARTA DEL POTENZIALE E DEL RISCHIO ARCHEOLOGICO
	Tavola / Planifol
	Codice elaborato / Code processed
	TAV. 5.2
	PG5_RIS_ARC_006

00	19/02/22	PROGETTO DEFINITIVO	Preparato	Vigilato	Approvato						
Specialista / Specialist		Dott. Giulio D'Amelio Dott. Nicola Gasperi									
Progettisti / Planner		Renewable Consulting									
		<table border="1" style="width: 100%; border-collapse: collapse;"> <tr> <th>Nome file</th> <th>Dimensione cartiglio</th> <th>Scala</th> </tr> <tr> <td>PG5_RIS_ARC_006_5.2</td> <td>A0</td> <td>1:5.000</td> </tr> </table>				Nome file	Dimensione cartiglio	Scala	PG5_RIS_ARC_006_5.2	A0	1:5.000
Nome file	Dimensione cartiglio	Scala									
PG5_RIS_ARC_006_5.2	A0	1:5.000									

TUTTI I DIRITTI SONO RISERVATI. QUALSIASI RIPRODUZIONE O UTILIZZO NON AUTORIZZATO È PUNIBILE. LE INFORMAZIONI CONTENUTE IN QUESTA CARTA SONO SOLO A SCOPO INFORMATIVO E NON CONSTITUISCONO GARANZIA. IL CLIENTE È RESPONSABILE DELLA VERIFICA DELLA CORRETTA INTERPRETAZIONE E DELL'ADEGUATEZZA DELLE INFORMAZIONI CONTENUTE IN QUESTA CARTA. LE INFORMAZIONI CONTENUTE IN QUESTA CARTA SONO SOLO A SCOPO INFORMATIVO E NON CONSTITUISCONO GARANZIA. IL CLIENTE È RESPONSABILE DELLA VERIFICA DELLA CORRETTA INTERPRETAZIONE E DELL'ADEGUATEZZA DELLE INFORMAZIONI CONTENUTE IN QUESTA CARTA.